



*be water, be Genebre*

**2014**

PUBLIC TAPS



COLECTIVIDADES



*Be water, be Genebre*

**GENEBRE**

## EL AGUA ES LA ESENCIA DE LA VIDA

El agua es un bien fundamental para la vida y el planeta, pero también un recurso escaso y limitado cuyo consumo va en aumento. Estamos acostumbrados a verla correr y, hasta hace poco, se creía inagotable. Sin embargo, hoy sabemos que la mayor parte del agua de la Tierra es salada o se encuentra en forma de casquetes polares o glaciares, y solo una pequeña parte es útil para los procesos vitales del planeta. De modo que para su conservación en el futuro se necesita una actitud responsable diaria y una mayor conciencia ambiental de cada uno de nosotros. Podemos soñar con un futuro más sostenible, pero para que este sueño se haga realidad debemos empezar desde el presente. Desde hoy.

## WATER IS THE ESSENCE OF LIFE

*Water is an essential resource for life and for the planet. At the same time, water is also scarce and limited. In our minds, water is always running, and until recently, it was thought to be in endless supply. However, its usage is increasing. Today we know that most of the water on Earth is salt water, or is found in the form of glaciers or ice caps, and only a small part is usable for the planet's vital processes. Therefore, to conserve water for the future, each and every one of us needs to have a responsible attitude towards it, as well as greater environmental awareness. We can dream about a more sustainable future, but in order to make this dream a reality, we have to start now. Starting today.*





LA CALIDAD ES NUESTRA  
MÁXIMA PRIORIDAD

QUALITY, OUR HIGHEST  
PRIORITY



CE 0035



Test de calidad del agua  
para valvulería y grifería  
*Water quality test for valves  
and taps*



Nº AT/2002-02-1182  
Homologación TIN Polonia



POCC ES A1077 B01804  
Homologación Ghost Rusia



**GENEBRE**

**NUESTRA CALIDAD Y UNA FILOSOFÍA CENTRADA EN LA INNOVACIÓN NOS HAN ABIERTO LAS PUERTAS EN TODO EL MUNDO**

**Genebre** es una empresa familiar fundada en 1981 líder en válvulas para el control de fluidos y grifería de alta calidad. Controla todos los procesos de creación para dar respuesta a las necesidades de los clientes en cada mercado, desde el concepto y el diseño del producto, a la producción y la comercialización.

La sede central está situada en Barcelona. Cuenta con una plantilla de 185 profesionales, un catálogo de más de 15.000 artículos y una red de agentes comerciales distribuidos por toda España, además de Europa y Sudamérica, entre otros.

La gran expansión internacional de la compañía, que actualmente ya representa el 70% de la facturación del Grupo, la ha consolidado como un referente mundial dentro del sector del control de fluidos. Una filosofía de crecimiento que hoy en día se confirma con más de cincuenta centros productivos en los que intervienen más de 10.000 personas; filiales en Argentina, Brasil, México, Uruguay y China, y una exportación que alcanza los 110 países.

Asimismo, firme en su voluntad de garantizar la calidad y las buenas prácticas en todos los procesos de producción y organización, Genebre trabaja aplicando las normas más estrictas:

- **Modelo Europeo de Excelencia Empresarial (EFQM)**. de la European Foundation for Quality Management
- **ISO 9001**. Sistema de Gestión de Calidad.
- **ISO 14001**. Sistema de Gestión Ambiental (SGA).
- **UNE 166.002:2006**. Sistema de Gestión del I+D+i.
- **Homologación CE**. Los productos Genebre están homologados CE y otras específicas para ciertos mercados como Bielorrusia, Chile, Polonia, Rusia, Ucrania.

**OUR QUALITY AND INNOVATION-CENTERED PHILOSOPHY HAVE OPENED DOORS FOR US WORLDWIDE**

*Genebre is a family company founded in 1981, and is a leader in valves for fluid control and high quality taps. The company controls all the creation processes to respond to the needs of the clients in each market, from the concept and design of the product, to the production and the commercialization.*

*The central headquarters are located in Barcelona with a highly qualified team of 185 professionals, a catalogue of more than 15,000 products, and a network of commercial agents distributed throughout Spain, in addition to Europe and South America, among others.*

*The company's important international expansion, which currently represents approximately 70% of the Group's turnover, has established it as a world reference in the fluid control sector. Genebre has a growth philosophy which is currently confirmed with more than fifty production plants, and more than 10,000 people involved in these processes. It has subsidiaries in Argentina, Brazil, Mexico, Uruguay and China, and its exports, which are in continual expansion, reach 110 countries.*

*Genebre carries out its activities applying the strictest regulations, at the same time with a solid desire to guarantee quality and good practices in all of the production and organizational processes:*

- **The European Business Excellence Model (EFQM)** from The European Foundation for Quality Management
- **ISO 9001**. Quality Control System
- **ISO 14001**. Environmental Management System (SGA)
- **UNE 166.002:2006**. R+D+I Management System
- **EC Certification**. Genebre products are EC certified and other specific certifications for markets such as Belorussia, Chile, Poland, Russia, and Ukraine.



## CONTACTE CON NOSOTROS CONTACT US

ESPAÑA / SPAIN

e-mail: [hidrosanitaria@genebre.es](mailto:hidrosanitaria@genebre.es)

web: [www.genebre.es](http://www.genebre.es)

Tel: 93 298 80 01

Fax: 93 298 80 06

INTERNACIONAL / INTERNATIONAL

e-mail: [exportacion@genebre.es](mailto:exportacion@genebre.es)

web: [www.genebre.com](http://www.genebre.com)

Tel: Europa: +34 93 298 80 15

Europa este: +34 93 298 80 19

América Latina: +34 93 298 80 17

North América: +34 93 298 80 17

Fax: +34 93 298 80 08

HORARIO COMERCIAL/  
COMMERCIAL TIMETABLE:

8.30 h. - 13.30 h. / 15.00 h. - 18.00 h.

CORREO / MAILING ADDRESS

Edificio Genebre

Av. Joan Carles I, 46-48

Distrito económico de L'Hospitalet

L'Hospitalet de Llobregat

08908 Barcelona (Spain)

OTROS TELÉFONOS/  
OTHER GENERAL TELEPHONE NUMBERS

Tel. Centralita / Central Telephone number:  
+34 93 298 80 00

Administración / Administration:

+34 93 298 80 02

Fax: +34 93 298 80 07

Servicio de Atención Técnica al Cliente /

Technical Support Telephone number:

+34 902 504 203



# GENEBRE



#### PROMOVIENDO LA SENSIBILIDAD Y EL RESPETO POR EL MEDIOAMBIENTE

**Genebre** es una compañía comprometida con el medioambiente. Su visión de un futuro sostenible y una filosofía enfocada a proteger el agua y los fluidos le permiten mejorar, investigar, desarrollar y crear conceptos innovadores a partir de las tecnologías más punteras. De manera que aplica siempre criterios que transmitan valores ecológicos en todos sus productos y a la vez que satisfagan las necesidades de funcionalidad, confort y diseño de los usuarios.

Actualmente, **Genebre** está colaborando en el programa de I+D NUESVAL. Un estudio coordinado por el Centro Tecnológico de Manresa cuyo objetivo es desarrollar nuevas aleaciones de latón para válvulas de conducción de fluidos en condiciones ambientales de alta temperatura. Un modelo de proyecto basado en la innovación, en el que **Genebre** ha depositado su compromiso empresarial, con el fin de desarrollar tipos específicos de válvulas destinadas tanto a instalaciones domésticas como industriales.

#### PROMOTING RESPECT FOR THE ENVIRONMENT

*Genebre is a company committed to the environment. Its vision of a sustainable future and a philosophy focused on protecting water and fluids allow it to improve, research, develop and create innovative concepts using the most advanced technologies. Genebre always applies the same criteria which transmits ecological values in all of its products, and at the same time satisfies the users' needs of functionality, comfort, and design.*

*Currently, Genebre is collaborating in the NUESVAL R+D program, a study coordinated by the Centro Tecnológico de Manresa, whose objective is to develop new brass and bronze alloy for valves. It is a project model based on innovation, in which Genebre reinforces its commitment to developing specific types of valves for domestic as well as industrial installations.*



**TEMPORIZADOS Y ELECTRÓNICOS**  
*TIMED AND ELECTRONICS TAPS*

**Pág. 11-15**



**MEDICALES**  
*MEDICAL TAPS*

**Pág. 20-21**



**AYUDAS TÉCNICAS  
A LA MOVILIDAD**  
*GRAB BARS & TECHNICAL  
MOBILITY SUPPORTS*

**Pág. 31-32**





**VÁLVULAS DE DESCARGA**  
*FLUSHING VALVES*

**Pág. 16-17**



**VÁLVULAS A PEDAL**  
*PEDAL VALVES*

**Pág. 18-19**

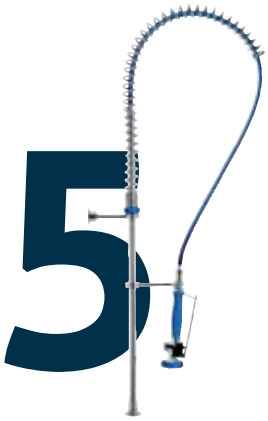

**GRAN COCINA**  
*TAPS FOR INDUSTRIAL KITCHEN*

**Pág. 22-27**



**MEZCLADORAS TERMOSTÁTICAS**  
*THERMOSTATIC MIXERS*

**Pág. 28-30**



**ACCESORIOS**  
*ACCESSORIES*

**Pág. 33-46**

Rociadores / *Shower Sprayers*

Pág. 33-34

Caños / *Spouts*

Pág. 34-36

Desagües / *Drains*

Pág. 36-38

Sifones / *Siphons*

Pág. 38-40

Sumideros / *Drains*

Pág. 41-42

Columnas de ducha y emergencia/

*Shower columns and emergency showers*

Pág. 43-44

Accesorios hotel / *Hotel accessories*

Pág. 45

Recambios / *Spare parts*

Pág. 46

**CONDICIONES GENERALES**  
**DE VENTA**

**GENERAL SALES CONDITIONS**

**Pág. 47**

ÍNDICE / INDEX

| Nº Artículo<br>Article Num. | Nº Página<br>Page Num. | Nº Artículo<br>Article Num. | Nº Página<br>Page Num. | Nº Artículo<br>Article Num. | Nº Página<br>Page Num. | Nº Artículo<br>Article Num. | Nº Página<br>Page Num. |
|-----------------------------|------------------------|-----------------------------|------------------------|-----------------------------|------------------------|-----------------------------|------------------------|
| 1016 04                     | 13                     | 1303 04                     | 18                     | 1712 08                     | 44                     | 21012                       | 42                     |
| 1017 04                     | 13                     | 1310 04                     | 18                     | 1713 04                     | 23                     | 21013                       | 42                     |
| 1018 04                     | 14                     | 1311 04                     | 18                     | 1714 04                     | 23                     | 21014                       | 42                     |
| 1030 04                     | 11                     | 1340 04                     | 19                     | 1715 04                     | 25                     | 100134                      | 40                     |
| 1031 04                     | 12                     | 1342 04                     | 19                     | 1716 04                     | 24                     | 100202 45                   | 36                     |
| 1033 04                     | 11                     | 1345 04                     | 19                     | 1718 04                     | 26                     | 100204 45                   | 36                     |
| 1034 04                     | 12                     | 1350 04                     | 19                     | 1718 04                     | 35                     | 100205 45                   | 37                     |
| 1036 04                     | 12                     | 1355 04                     | 19                     | 1719 04                     | 26                     | 100206 45                   | 37                     |
| 1037 04                     | 12                     | 1430 05                     | 29                     | 1719 04                     | 36                     | 100207 45                   | 37                     |
| 1038 04                     | 13                     | 1446                        | 29                     | 1721 07                     | 44                     | 100208 45                   | 37                     |
| 1040 06                     | 16                     | 1448 04                     | 29                     | 1722 07                     | 44                     | 100209 45                   | 37                     |
| 1050 06                     | 16                     | 1450                        | 29                     | 1723 07                     | 44                     | 100210 45                   | 38                     |
| 1054 08                     | 17                     | 1575 00                     | 45                     | 1724 04                     | 24                     | 100211 43                   | 36                     |
| 1058 06                     | 17                     | 1578 07                     | 38                     | 1726 04                     | 27                     | 100211 45                   | 36                     |
| 1159 04                     | 11                     | 1579 07                     | 39                     | 1752 00                     | 31                     | 100696 45                   | 33                     |
| 1160 04                     | 12                     | 1610                        | 39                     | 1753 00                     | 31                     | 60110 24 45 66              | 20                     |
| 1161 04                     | 13                     | 1611 06                     | 38                     | 1754 00                     | 31                     | 61130 24 45 66              | 20                     |
| 1166 04                     | 13                     | 1620                        | 39                     | 1755 00                     | 31                     | 61192 24 45 66              | 20                     |
| 1172 04                     | 14                     | 1621 07                     | 38                     | 1756 00                     | 31                     | 61200 21 45 66              | 21                     |
| 1173 04                     | 14                     | 1622 07                     | 38                     | 1757 00                     | 32                     | 67130 15 45 66              | 15                     |
| 1175 04                     | 14                     | 1623 07                     | 40                     | 1758 00                     | 32                     | 67135 15 45 66              | 15                     |
| 1178 04                     | 28                     | 1629 07                     | 40                     | 1759 00                     | 32                     | 9908 0046                   | 39                     |
| 1179 04                     | 33                     | 1632 00                     | 39                     | 1762 00                     | 32                     | A1040 06                    | 17                     |
| 1180 04                     | 14                     | 1640 07                     | 39                     | 1763 00                     | 32                     | CU1705                      | 26                     |
| 1180 04                     | 28                     | 1644                        | 40                     | 1764 00                     | 32                     | CU1713                      | 25                     |
| 1181 04                     | 33                     | 1655 04                     | 34                     | 1766 00                     | 32                     | CU1714                      | 25                     |
| 1182 04                     | 33                     | 1660 04                     | 34                     | 1767 00                     | 32                     | CU1716                      | 26                     |
| 1185 04                     | 13                     | 1665 04                     | 34                     | 1772 00                     | 32                     | CU1724                      | 26                     |
| 1187 06                     | 16                     | 1670 04                     | 34                     | 1772 00                     | 45                     | PA1051                      | 17                     |
| 1190 04                     | 28                     | 1675                        | 30                     | 1773 00                     | 45                     | PA1052                      | 17                     |
| 1191 04                     | 28                     | 1700 04                     | 43                     | 1784                        | 45                     | PA1054                      | 17                     |
| 1196 04                     | 15                     | 1701 04                     | 43                     | 1786                        | 45                     |                             |                        |
| 1205 04                     | 21                     | 1702 04                     | 43                     | 2110 04                     | 21                     |                             |                        |
| 1215 04                     | 21                     | 1703 04                     | 22                     | 21005                       | 41                     |                             |                        |
| 1250 04                     | 35                     | 1704 04                     | 22                     | 21006                       | 41                     |                             |                        |
| 1255 04                     | 35                     | 1705 04                     | 23                     | 21007                       | 41                     |                             |                        |
| 1257 04                     | 34                     | 1706 04                     | 27                     | 21008                       | 41                     |                             |                        |
| 1258 04                     | 35                     | 1707 04                     | 24                     | 21009                       | 41                     |                             |                        |
| 1260 04                     | 35                     | 1708 04                     | 25                     | 21010                       | 42                     |                             |                        |
| 1301 04                     | 18                     | 1711 08                     | 43                     | 21011                       | 42                     |                             |                        |

# 1

## TEMPORIZADOS Y ELECTRÓNICOS TIMED AND ELECTRONICS TAPS



Ref. 1033 04

**Lavabo temporizado**  
Temporización de 12 a 14 segundos. Dotado de filtro plástico.  
Cromado según EN 248. Cuerpo fabricado en latón según EN 1982.  
Atomizador antivandálico.

**Timed basin tap**  
From 12 to 14 seconds timer. Fitted with plastic filter.  
Chrome plated according to EN 248. Body manufactured in brass  
according to EN 1982. Anti-vandal aerator.

**Recambios / Spare parts**  
VP0002 Juntas / Gasket  
CA 1160 Cartucho temporizado/Timing cartridge  
100072 45 Atomizador plástico antical / Anti-lime plastic aerator



NEW

| CÓDIGO<br>CODE | MEDIDA<br>SIZE | PESO<br>WEIGHT | CAJA / BOX<br>CARTON | P.V.P. €<br>PRICE € |
|----------------|----------------|----------------|----------------------|---------------------|
| 1033 04        | 1/2"           | -              | -                    | 83,14               |

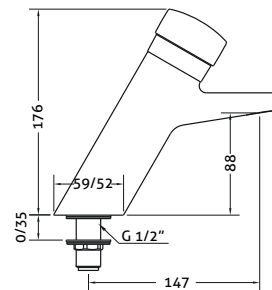

Ref. 1159 04

**Lavabo temporizado**  
Temporización de 12 a 14 segundos. Dotado de filtro plástico.  
Cromado según EN 248. Cuerpo fabricado en latón según EN 1982.  
Atomizador antivandálico.

**Timed basin tap**  
From 12 to 14 seconds timer. Fitted with plastic filter  
Chrome plated according to EN 248. Body manufactured in brass  
according to EN 1982. Anti-vandal aerator.

**Recambios / Spare parts**  
VP0002 Juntas / Gasket  
CA 1160 Cartucho temporizado/Timing cartridge  
100072 45 Atomizador plástico antical / Anti-lime plastic aerator



NEW

|         |      |   |   |       |
|---------|------|---|---|-------|
| 1159 04 | 1/2" | - | - | 52,47 |
|---------|------|---|---|-------|

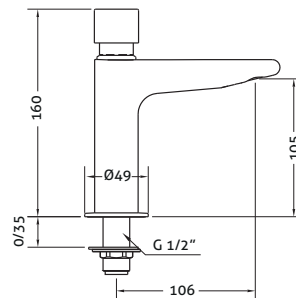

Ref. 1030 04

**Lavabo temporizado Ipson**  
Temporización de 12 a 14 segundos. Dotado de filtro plástico.  
Cromado según EN 248. Cuerpo fabricado en latón según EN 1982

**Ipson timed basin tap**  
From 12 to 14 seconds timer. Fitted with plastic filter.  
Chrome plated according to EN 248. Body manufactured in brass  
according to EN 1982

**Recambios / Spare parts**  
VP0002 Juntas / Gaskets  
CA 1160 Cartucho temporizado/Timing cartridge  
100085 45 Atomizador plástico antical / Anti-lime plastic aerator



|         |      |   |      |       |
|---------|------|---|------|-------|
| 1030 04 | 1/2" | - | 1-24 | 39,43 |
|---------|------|---|------|-------|

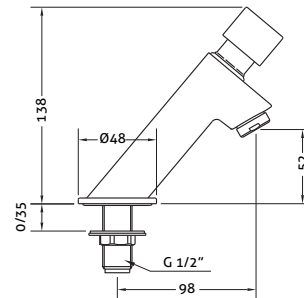

Ref. 1036 04



NEW

**Lavabo temporizado**

Temporización de 12 a 14 segundos. Dotado de filtro plástico. Cromado según EN 248. Cuerpo fabricado en latón según EN 1982

**Timed basin tap**

From 12 to 14 seconds timer. Fitted with plastic filter. Chrome plated according to EN 248. Body manufactured in brass according to EN 1982

**Recambios / Spare parts**

VP0002 Juntas / Gaskets  
CA 1160 Cartucho temporizado/Timing cartridge  
100085 45 Atomizador plástico antical / Anti-lime plastic aerator

Ref. 1160 04



**Lavabo temporizado**

Temporización de 12 a 14 segundos. Dotado de filtro plástico. Cromado según EN 248. Cuerpo fabricado en latón según EN 1982

**Timed bashbasin tap**

From 12 to 14 seconds timer. Fitted with plastic filter. Chrome plated according to EN 248. Body manufactured in brass according to EN 1982

**Recambios / Spare parts**

VP0002 Juntas / Gaskets  
CA 1160 Cartucho temporizado/Timing cartridge  
100085 45 Atomizador plástico antical / Anti-lime plastic aerator

Ref. 1034 04



NEW

**Lavabo temporizado mezclador**

Temporización de 12 a 14 segundos. Dotado de válvulas antirretorno. Cromado según EN 248. Cuerpo fabricado en latón según EN 1982. Atomizador antivandálico.

**Mixer timed basin tap**

From 12 to 14 seconds timer. Fitted with check valves. Chrome plated according to EN 248. Body manufactured in brass according to EN 1982. Anti-vandal aerator.

**Recambios / Spare parts**

VP0002 Juntas / Gasket  
CA 1160 Cartucho temporizado/Timing cartridge  
100072 45 Atomizador plástico antical / Anti-lime plastic aerator  
100090 Sujeción / Fixation set

Ref. 1031 04



**Lavabo temporizado mezclador Ipson**

Temporización de 12 a 14 segundos. Dotado de filtro plástico. Dotado de válvulas antirretorno. Cromado según EN 248. Cuerpo fabricado en latón según EN 1982

**Ipson mixer timed basin tap**

From 12 to 14 seconds timer. Fitted with plastic filter. Fitted with check valves. Chrome plated according to EN 248. Body manufactured in brass according to EN 1982

**Recambios / Spare parts**

CA 1160 Cartucho temporizado/Timing cartridge  
100085 45 Atomizador plástico antical / Anti-lime plastic aerator  
100103 Juego de Conexiones/ Connections set  
100090 Conjunto sujeción/ Fixation set  
VP0002 Juntas/ Gasket spare

Ref. 1037 04



NEW

**Lavabo temporizado mural**

Temporización de 12 a 14 segundos. Dotado de filtro plástico. Cromado según EN 248. Cuerpo fabricado en latón según EN 1982

**Wall-mounted timed basin tap**

From 12 to 14 seconds timer. Fitted with plastic filter. Chrome plated according to EN 248. Body manufactured in brass according to EN 1982

**Recambios / Spare parts**

VP0002 Juntas / Gaskets  
CA 1160 Cartucho temporizado/Timing cartridge  
100085 45 Atomizador plástico antical / Anti-lime plastic aerator

| CÓDIGO<br>CODE | MEDIDA<br>SIZE | PESO<br>WEIGHT | CAJA / BOX<br>CARTON | P.V.P. €<br>PRICE € |
|----------------|----------------|----------------|----------------------|---------------------|
| 1036 04        | 1/2"           | -              | -                    | 34,35               |

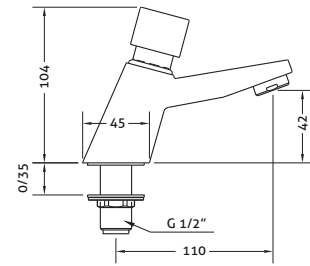

|         |      |     |      |       |
|---------|------|-----|------|-------|
| 1160 04 | 1/2" | 900 | 1-36 | 33,54 |
|---------|------|-----|------|-------|

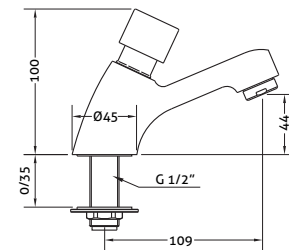

|         |      |   |   |        |
|---------|------|---|---|--------|
| 1034 04 | 1/2" | - | - | 105,24 |
|---------|------|---|---|--------|

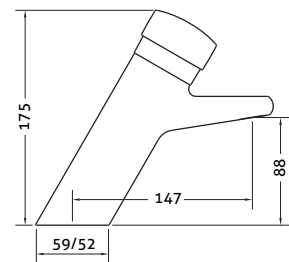

|         |      |     |      |       |
|---------|------|-----|------|-------|
| 1031 04 | 1/2" | 900 | 1-36 | 67,44 |
|---------|------|-----|------|-------|

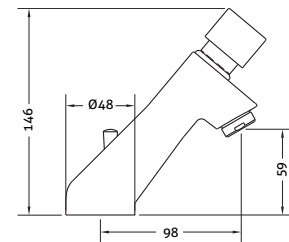

|         |      |   |   |       |
|---------|------|---|---|-------|
| 1037 04 | 1/2" | - | - | 26,11 |
|---------|------|---|---|-------|

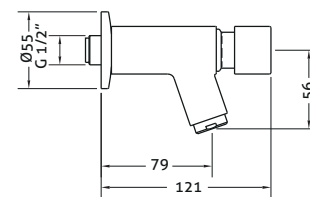

Ref. 1166 04

**Lavabo temporizado mural**  
Temporización de 12 a 14 segundos. Dotado de filtro plástico.  
Cromado según EN 248. Cuerpo fabricado en latón según EN 1982

**Wall-mounted timed basin tap**  
From 12 to 14 seconds timer. Fitted with plastic filter.  
Chrome plated according to EN 248. Body manufactured in brass according to EN 1982

**Recambios / Spare parts**  
VP0002 Juntas / Gasket  
CA 1160 Cartucho temporizado/Timing cartridge  
100085 45 Atomizador plástico antical / Anti-lime plastic aerator



| CÓDIGO<br>CODE | MEDIDA<br>SIZE | PESO<br>WEIGHT | CAJA / BOX<br>CARTON | P.V.P. €<br>PRICE € |
|----------------|----------------|----------------|----------------------|---------------------|
| 1166 04        | 1/2"           | 650            | 1-48                 | 26,52               |

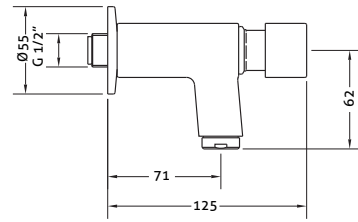

Ref. 1038 04

**Válvula temporizada urinario**  
Temporización de 4 a 7 segundos. Dotado de filtro plástico.  
Cromado según EN 248. Cuerpo fabricado en latón según EN 1982

**Timed urinal valve**  
From 4 to 7 seconds timer. Fitted with plastic filter.  
Chrome plated according to EN 248. Body manufactured in brass according to EN 1982

**Recambios / Spare parts**  
VP0001 Juntas / Gaskets  
CA 1160 Cartucho temporizado/Timing cartridge



NEW

|         |      |   |   |       |
|---------|------|---|---|-------|
| 1038 04 | 1/2" | - | - | 27,08 |
|---------|------|---|---|-------|

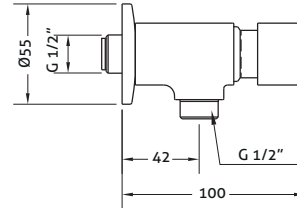

Ref. 1185 04

**Válvula temporizada urinario**  
Temporización de 4 a 7 segundos. Dotado de filtro plástico.  
Cromado según EN 248. Cuerpo fabricado en latón según EN 1982

**Timed urinal valve**  
From 4 to 7 seconds timer. Fitted with plastic filter.  
Chrome plated according to EN 248. Body manufactured in brass according to EN 1982

**Recambios / Spare parts**  
CA 1185 Cartucho temporizado/ Timing cartridge  
VP0001 Juntas/ Gasket spare



|         |      |     |      |       |
|---------|------|-----|------|-------|
| 1185 04 | 1/2" | 700 | 1-48 | 25,50 |
|---------|------|-----|------|-------|

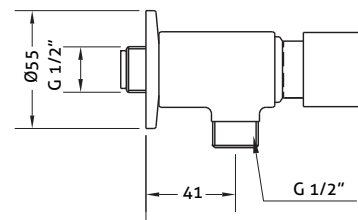

Ref. 1161 04

**Válvula temporizada urinario empotrada**  
Temporización de 4 a 7 segundos. Placa regulable en profundidad.  
Cromado según EN 248. Cuerpo fabricado en latón según EN 1982

**Built-in timed urinal valve**  
From 4 to 7 seconds timer. Depth adjustable plate  
Chrome plated according to EN 248. Body manufactured in brass according to EN 1982

**Recambios / Spare parts**  
CA 1161 Cartucho temporizado/ Timing cartridge  
PA1050 Placa/ Plate  
VP0001 Juntas / Gaskets



|         |      |   |   |       |
|---------|------|---|---|-------|
| 1161 04 | 1/2" | - | - | 39,35 |
|---------|------|---|---|-------|

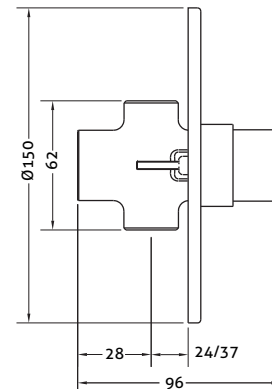

Ref. 1016 04  
1017 04

**Ref. 1016**  
Accesorio para urinario recto de 40 cm  
Straight 40 cm urinal connector

**Ref. 1017**  
Accesorio para urinario recto de 15,5 cm  
Straight 15,5 cm urinal connector



|         |      |     |      |       |
|---------|------|-----|------|-------|
| 1016 04 | 1/2" | 250 | 1-96 | 13,06 |
| 1017 04 | 1/2" | 250 | 1-96 | 8,25  |

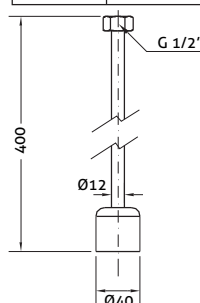

Ref. 1018 04



Accesorio para urinario curvo de 15,5 cm  
*Curved 15,5 cm urinal connector*

Ref. 1180 04



Mezclador termostático temporizado empotrado  
Temporizador 25 a 30 segundos. Placa regulable en profundidad. Dotado de filtro y válvula antirretorno. Dotado de dispositivo de seguridad según norma EN 1111. Cromado según EN 248. Cuerpo fabricado en latón según en 1982.

*Built-in timed thermostatic mixer*  
From 25 to 30 seconds timer. Depth adjustable plate. Fitted with filter and check valve. Fitted with security system according to normative EN 1111. Chrome plated according to EN 248. Body manufactured in brass according to EN 1982.

**Recambios / Spare parts**  
100055 Cartucho termostático de empotrar / *Built-in thermostatic cartridge*  
CA 1180 Cartucho temporizado / *Timing cartridge*  
VP0003 Juntas / *Gaskets*

Ref. 1173 04



Ducha empotrada temporizada  
Temporización de 25 a 30 segundos. Placa regulable en profundidad. Cromado según EN 248. Cuerpo fabricado en latón según EN 1982

*Built-in timed shower tap*  
From 25 to 30 seconds timer. Depth adjustable plate  
Chrome plated according to EN 248. Body manufactured in brass according to EN 1982

**Recambios / Spare parts**  
VP0003 Juntas / *Gaskets*  
CA 1175 Cartucho temporizado / *Timing cartridge*  
PA1163 Placas / *Plate*

NEW

Ref. 1175 04



Ducha empotrada temporizada  
Temporización de 25 a 30 segundos. Placa regulable en profundidad. Cromado según EN 248. Cuerpo fabricado en latón según EN 1982

*Built-in timed shower tap*  
From 25 to 30 seconds timer. Depth adjustable plate  
Chrome plated according to EN 248. Body manufactured in brass according to EN 1982.

**Recambios / Spare parts**  
CA 1175 Cartucho temporizado / *Timing cartridge*  
PA1050 Placa / *Plate*  
VP0003 Juntas / *Gasket spare*

Ref. 1172 04



Ducha temporizada mural  
Temporización de 25 a 30 segundos. Cromado según EN 248. Cuerpo fabricado en latón según EN 1982

*Timed shower tap*  
From 25 to 30 seconds timer. Chrome plated according to EN 248. Body manufactured in brass according to EN 1982

**Recambios / Spare parts**  
CA 1172 Cartucho temporizado / *Timing cartridge*  
VP0003 Juntas / *Gasket spare*

| CÓDIGO CODE | MEDIDA SIZE | PESO WEIGHT | CAJA / BOX CARTON | P.V.P. € PRICE € |
|-------------|-------------|-------------|-------------------|------------------|
| 1018 04     | 1/2"        | 250         | 1-96              | 8,25             |

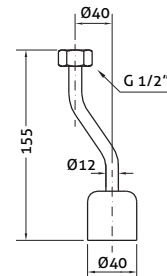

|         |      |      |     |        |
|---------|------|------|-----|--------|
| 1180 04 | 1/2" | 1900 | 1-4 | 211,34 |
|---------|------|------|-----|--------|

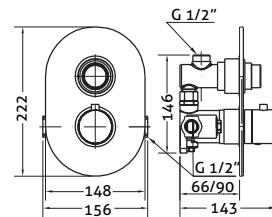

|         |      |   |   |       |
|---------|------|---|---|-------|
| 1173 04 | 1/2" | - | - | 41,65 |
|---------|------|---|---|-------|

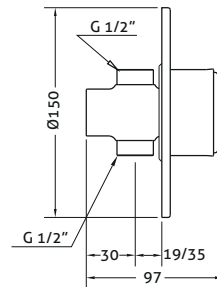

|         |      |     |      |       |
|---------|------|-----|------|-------|
| 1175 04 | 1/2" | 850 | 1-20 | 39,35 |
|---------|------|-----|------|-------|

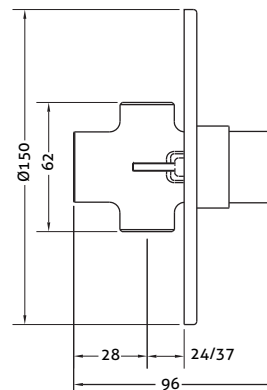

|         |      |     |      |       |
|---------|------|-----|------|-------|
| 1172 04 | 1/2" | 700 | 1-48 | 32,60 |
|---------|------|-----|------|-------|

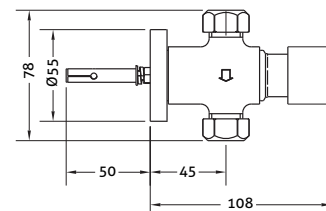

Ref. 67130 15 45 66



**Grifo electrónico con batería**

Grifo mezclador con fotocélula en latón fundido pulido y cromado proyectado, con mando lateral para la selección manual de la temperatura. Alimentación con batería normal alcalina de 9v. Duración: 2 años aprox. si la batería se agota, un led se enciende a intervalos de dos seg. Presión dinámica de funcionamiento entre 0,5 – 6 bar. Temp. máx. 70°C. Caudal 6 l/min. Paro automático después de 60 segundos.

**Electronic tap with battery**

*Infrared water tap. Body: chrome plated brass UNE-EN 12165. With side temperature manual control. 9v batteries. Duration: 2 years aprox. Dynamic pressure: 0,5-6 bar. Max. temp. 70°C. Flow: 6 l/min. Automatic stop after 60 sec. Led-switch on to indicate battery worn out.*

**Recambios / Spare parts**

- 100085 45 Atomizador macho 24x100 cromo rejilla antical  
*Male atomizer 24x100 anti-cal mesh, chromed*
- 100103 Juego Conexión H 3/8 x 10/100 a 35 cm.  
*Connections set F 3/8 x 10/100 to 35 cm.*
- 100090 Conjunto de sujeción / Fixation set

| CÓDIGO CODE | MEDIDA SIZE | PESO WEIGHT | CAJA / BOX CARTON | P.V.P. € PRICE € |
|-------------|-------------|-------------|-------------------|------------------|
| 67130       | -           | 2250        | 1-6               | 598,00           |

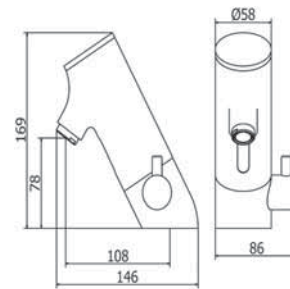

Ref. 67135 15 45 66



NEW

**Grifo electrónico con batería**

Cuerpo realizado en latón según UNE-EN 1982. Atomizador en plástico. Cromado según EN 248. Alimentado por 4 pilas AAA. Caudal mínimo: 12 l/min (3 bar). Temp. máxi. recomendada: 65 °C. Presión máxima uso: 8 bar. Presión mínima uso: 0,5 bar. Presión recomendada: 1-4 bar. Paro automático después de 60 segundos.

**Electronic tap with battery**

*Body made in brass according to UNE-EN1982. Atomizer made in plastic. Chrome plate according to EN 248. Uses 4 AAA batteries. Minimum flow rate: 12 l/min (3 bar). Max. recommended temp.: 65° C. Maximum use pressure: 8 bar. Minimum use pressure: 0,5 bar. Recommended pressure: 1-4 bar. Led-switch on to indicate battery worn out.*

|       |   |      |   |        |
|-------|---|------|---|--------|
| 67135 | - | 1390 | 1 | 332,01 |
|-------|---|------|---|--------|

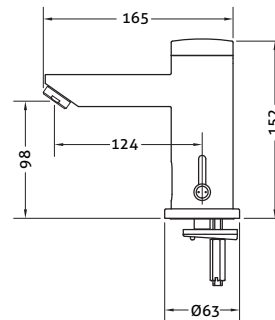

Ref. 1196 04



**Urinario visto electrónico**

Construcción de cuerpo en latón según UNE-EN 12165 cromado según EN 248. Batería: 4 pilas alcalinas de 1,5v. Duración aprox. de 1,5 años (regulación en origen a 25 cm/ ajustable a 20-40 cm). Funcionamiento supeditado a intrusión en zona activa del sensor. Presión máx uso: 8 bar. Presión mín. uso 0,5 bar, presión recomendada 2-6 bar. Cromado según EN 248.

**In-view electronic urinal**

*Body: chrome plated brass UNE-EN 12165, EN 248 1,5 v alkaline batteries (4) duration : 1,5 years aprox. Prior ajustement 25 cm (adjustable from 20 to 40 cm). Working if entered active zone of the sensor. Max. working pressure: 8 bar. Min. working pressure: 0,5 bar. Recommended pressure 2-6 bar. Chrome plated according to EN 248*

|         |      |      |   |        |
|---------|------|------|---|--------|
| 1196 04 | 1/2" | 1485 | 1 | 447,00 |
|---------|------|------|---|--------|

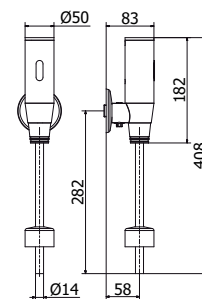

# 2

## VÁLVULAS DE DESCARGA FLUSHING VALVES



Ref. 1040 06



● **Válvula de descarga 1"**  
Temporizado de 5 a 8 segundos. Cromado según En 248.  
Cuerpo fabricado en latón según en 1982

**1" flushing valve**  
From 5 to 8 seconds timer. Chrome plated according to en 248.  
Body manufactured in brass according to EN 1982.

**Recambios / Spare parts**  
CA 1050 Cartucho temporizado/ Timing cartridge

| CÓDIGO CODE | MEDIDA SIZE | PESO WEIGHT | CAJA / BOX CARTON | P.V.P. € PRICE € |
|-------------|-------------|-------------|-------------------|------------------|
| 1040 06     | 1"          | 915         | 1-36              | 62,28            |

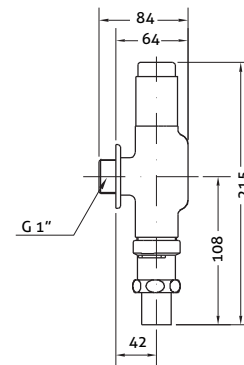

Ref. 1187 06



● **Válvula de descarga 1"**  
Temporizado de 5 a 8 segundos. Cromado según En 248.  
Cuerpo fabricado en latón según en 1982

**In-view timed flushometer**  
From 5 to 8 seconds timer. Chrome plated according to en 248.  
Body manufactured in brass according to EN 1982.

**Recambios / Spare parts**  
CA 1050 Cartucho temporizado/ Timing cartridge

|         |    |     |      |       |
|---------|----|-----|------|-------|
| 1187 06 | 1" | 950 | 1-36 | 65,43 |
|---------|----|-----|------|-------|

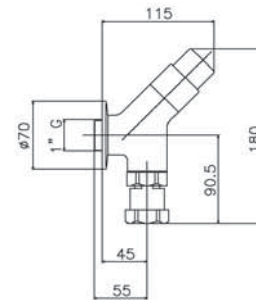

Ref. 1050 06



● **Válvula de descarga empotrada 1"**  
Temporizado de 5 a 8 segundos. Cromado según En 248.  
Cuerpo fabricado en latón según en 1982

**1" built-in flushing valve**  
From 5 to 8 seconds timer. Chrome plated according to en 248.  
Body manufactured in brass according to EN 1982.

**Recambios / Spare parts**  
CA 1050 Cartucho temporizado/ Timing cartridge  
PA1050 Placa/ Plate

|         |    |     |      |       |
|---------|----|-----|------|-------|
| 1050 06 | 1" | 920 | 1-20 | 63,53 |
|---------|----|-----|------|-------|

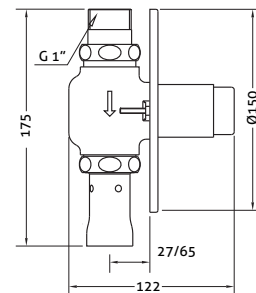



Ref. 1058 06

**Tubo cromado extensible**

Cromado según EN 248. Fabricado en latón EN 12165.  
Accesorio para válvula de descarga mural

**Extensible chrome plated pipe**

Chrome plated according to EN 248. Manufactured in brass EN 12165.  
Accessory for wall mounted flushing valve



| CÓDIGO<br>CODE | MEDIDA<br>SIZE | PESO<br>WEIGHT | CAJA / BOX<br>CARTON | P.V.P. €<br>PRICE € |
|----------------|----------------|----------------|----------------------|---------------------|
| 1058 06        | 1"             | 375            | 1-16                 | 21,71               |

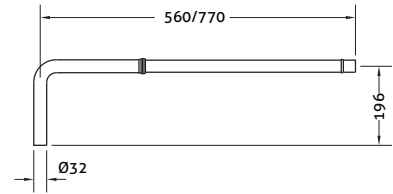

Ref. A1040 06

**Adaptador lateral para fluxometro 1"**

Con regulador de caudal. Cromado según EN 248. Cuerpo fabricado en latón según EN 1982. Accesorio para válvula de descarga mural

**A1" flushometer side adaptor**

With flow regulation. Chrome plated according to EN 248.  
Body manufactured in brass according to EN 1982.  
Accessory for wall mounted flushing valve



|          |    |   |      |       |
|----------|----|---|------|-------|
| A1040 06 | 1" | - | 1-56 | 28,03 |
|----------|----|---|------|-------|

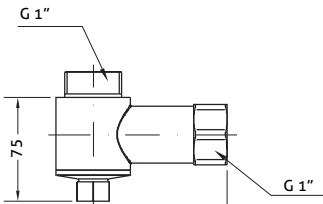

Ref. 1054 08

**Válvula de descarga empotrada 1 1/2"**

Cromado según EN 248. Cuerpo fabricado en latón según EN 1982.  
Tiempo de descarga regulable.

**1 1/2" built-in flushing valve**

Chrome plated according to EN 248. Body manufactured in brass according to EN 1982. Adjustable discharge timer

**Recambios / Spare parts**

- CA 1053 Cartucho temporizado/ Timing cartridge
- 9901 0011 Llave de apriete / Fixation key
- 9901 0012 Muelle / Spring
- 9901 0013 Juntas/ Gasket spare
- 9901 0015 Tornillos/ Screws
- 9901 0016 Recambio camisa exterior / Inside spare part



|         |        |   |   |       |
|---------|--------|---|---|-------|
| 1054 08 | 1 1/2" | - | - | 70,45 |
|---------|--------|---|---|-------|

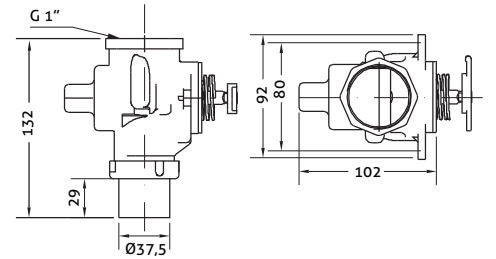

Ref. PA1051

**Kit placa tecla**

Cromado según EN 248. Fabricado en latón EN 12165  
Accesorio para válvula 1054 08

**Plate with push button kit**

Chrome plated according to EN 248. Manufactured in brass EN 12165  
Accessory for 1054 08 flushing valve

**Recambios / Spare parts**

- 9901 0022 Pulsador/ Push button



|        |    |   |   |       |
|--------|----|---|---|-------|
| PA1051 | 1" | - | - | 24,08 |
|--------|----|---|---|-------|

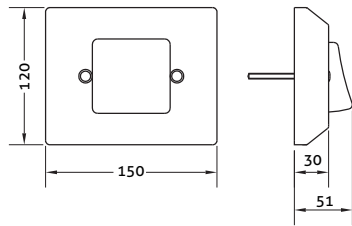

Ref. PA1052

**Kit placa pulsador**

Cromado según EN 248. Fabricado en latón EN 12165  
Accesorio para válvula 1054 08

**Plate with push button kit**

Chrome plated according to EN 248. Manufactured in brass EN 12165  
Accessory for 1054 08 flushing valve

**Recambios / Spare parts**

- 9901 0014 Pulsador/ Push button



|        |    |   |   |       |
|--------|----|---|---|-------|
| PA1052 | 1" | - | - | 21,86 |
|--------|----|---|---|-------|

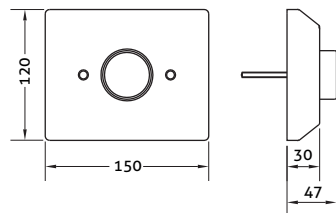

Ref. PA1054

**Kit placa y pulsador antivandálica**

Cromado según EN 248. Fabricado en latón EN 12165  
Accesorio para válvula 1054 08

**Antivandalic plate with push button kit**

Chrome plated according to EN 248. Manufactured in brass EN 12165  
Accessory for 1054 08 flushing valve

**Recambios / Spare parts**

- 9901 0023 Pulsador/ Push button



|        |    |   |   |       |
|--------|----|---|---|-------|
| PA1054 | 1" | - | - | 43,30 |
|--------|----|---|---|-------|

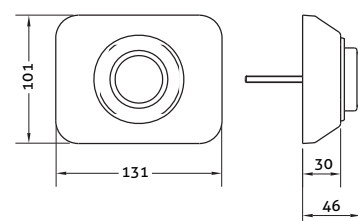

# 3

## VÁLVULAS A PEDAL PEDAL VALVES



Ref. 1301 04



**Válvula a pedal**

Cuerpo: latón cromado. Regulación de caudal incorporado, (pulsando el pedal con el pie se obtiene agua fría a un caudal constante)  
Sujeción: suelo. Cromado según EN 248.

**Pedal valve**

Body: chrome plated brass. Flow regulator incorporated (by pressing the pedal with the foot cold water is obtained at a constant flow)  
Fastening: floor. Chrome plated according to EN 248

Ref. 1303 04



**Válvula a pedal**

Dotado de filtro plástico. Filtro de acero inoxidable incluido en el cartucho.  
Temp. max. recomendada: 65°C. Presión recomendada: 1-3 bar. Cromado según EN 248. Cuerpo fabricado en latón según EN 1982

**Pedal valve**

Fitted with plastic filter. Body and foot made in brass according UNE-EN 1982. Cartridge made in brass according UNE-EN 1982. Chroming plate according to EN 248.

**Recambios / Spare parts**

CA 1342 Cartucho pedal con filtro 1342/ Pedal basin tap cartridge for 1342

Ref. 1310 04  
1311 04



**Válvula a pedal mezcladora (1310)**

Cuerpo: latón cromado. Regulación de caudal (pulsando la palanca se obtiene agua fría y mezclada a caliente progresivamente hasta un máximo de 40°C). Cromado según EN 248.

**Mixing pedal valve (1310)**

Body: chrome plated brass. Flow regulation (by pressing the pedal cold, mixed to hot water is obtained progressively up to a maximum of 40°C).  
Chrome plated according to EN 248

**Válvula a pedal mezcladora (1311)**

Para calentadores instantáneos a gas (sistema con válvula de retención).  
Mismas características que el art. 1310. Cromado según EN 248.

**Mixing pedal valve (1310)**

For gas instant heating (with non return valve system). Same characteristics as art. 1310. Chrome plated according to EN 248

| A  | L   |
|----|-----|
| 65 | 335 |

| CÓDIGO CODE | MEDIDA SIZE | PESO WEIGHT | CAJA / BOX CARTON | P.V.P. € PRICE € |
|-------------|-------------|-------------|-------------------|------------------|
| 1301 04     | 1/2"        | 1485        | 1-25              | 116,02           |

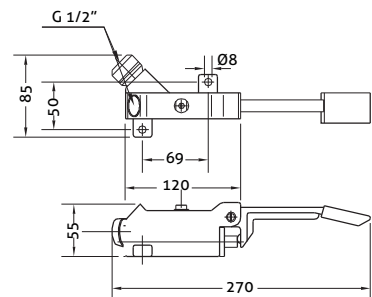

|         |      |      |      |       |
|---------|------|------|------|-------|
| 1303 04 | 1/2" | 1485 | 1-15 | 81,98 |
|---------|------|------|------|-------|

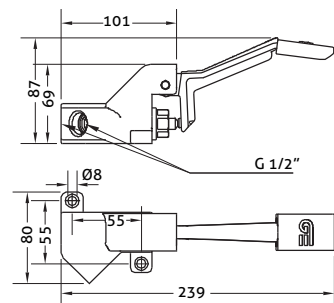

|         |      |      |      |        |
|---------|------|------|------|--------|
| 1310 04 | 1/2" | 1390 | 1-25 | 153,82 |
| 1311 04 | 1/2" | 1390 | 1-25 | 153,82 |

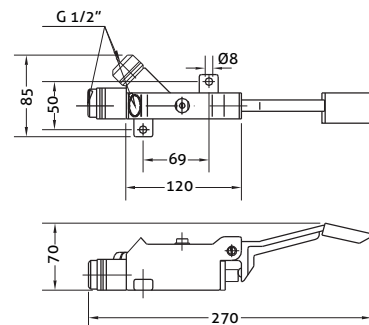

Ref. 1342 04



**Válvula a pedal mezcladora**

Cuerpo: latón cromado. Pedal azul: agua fría. Pedal rojo: agua caliente. (Pulsando ambos a la vez se obtendrá agua mezclada). Dotado de filtro. Cromado según EN 248. Cuerpo fabricado en latón según EN 1982

**Mixing pedal valve**

Body: chrome plated brass. Blue pedal: cold water. Red pedal: hot water. (By pressing both at the same time the mixed water is obtained). Fitted with filter. Chrome plated according to EN 248. Body manufactured in brass according to EN 1982.

**Recambios / Spare parts**

CA 1342 Cartucho pedal con filtro 1342/ Pedal basin tap cartridge for 1342

| CÓDIGO CODE | MEDIDA SIZE | PESO WEIGHT | CAJA / BOX CARTON | P.V.P. € PRICE € |
|-------------|-------------|-------------|-------------------|------------------|
| 1342 04     | 1/2"        | -           | 1-15              | 164,43           |

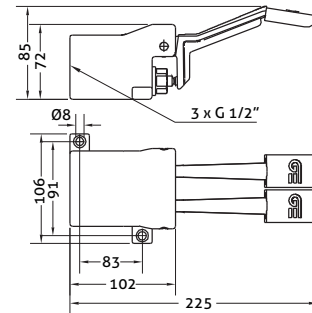

Ref. 1340 04



**Válvula a pedal mezcladora**

Cuerpo: latón cromado. Pedal azul: agua fría. Pedal rojo: agua caliente. (Pulsando ambos a la vez se obtendrá agua mezclada). Cromado según EN 248.

**Mixing pedal valve**

Body: chrome plated brass. Blue pedal: cold water. Red pedal: hot water (By pressing both at the same time the mixed water is obtained). Chrome plated according to EN 248

|         |      |      |      |        |
|---------|------|------|------|--------|
| 1340 04 | 1/2" | 1445 | 1-25 | 162,22 |
|---------|------|------|------|--------|

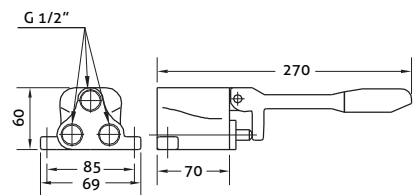

Ref. 1345 04



**Pedal vertical a doble pedal**

Cuerpo: latón cromado. Pedal azul: agua fría. Pedal rojo: agua caliente (pulsando ambos a la vez se obtendrá agua mezclada). Válvula a pedal mezcladora. Cromado según EN 248.

**Vertical double pedal**

Body: chrome plated brass. Blue pedal: cold water. Red pedal: hot water. (By pressing both at the same time the mixed water is obtained). Mixing pedal valve. Chrome plated according to EN 248

|         |      |      |      |        |
|---------|------|------|------|--------|
| 1345 04 | 1/2" | 1625 | 1-20 | 187,42 |
|---------|------|------|------|--------|

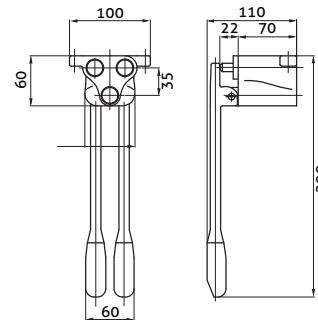

Ref. 1350 04

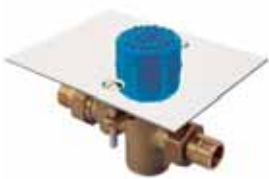

**Pulsador de pie regulable**

Instalación: empotrado en suelo regulador de caudal y filtro incorporados. Placa exterior de acero inox. 110x140 m/m. Cromado según EN 248.

**Adjustable foot button**

Installation: built-in on the floor. Flow regulation and filter incorporated. Exterior stainless steel plate 110x140 m/m. Chrome plated according to EN 248

| A  | L   |
|----|-----|
| 85 | 142 |



|         |      |      |   |       |
|---------|------|------|---|-------|
| 1350 04 | 1/2" | 1050 | 1 | 80,02 |
|---------|------|------|---|-------|

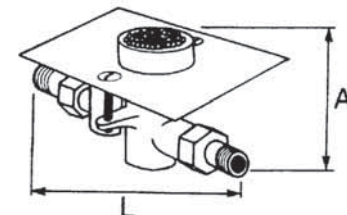

Ref. 1355 04



**Pulsador de pie mezclador termostático**

Instalación: empotrado en suelo. Regulador de caudal, filtro y válvula de retención incorporados. Placa exterior de acero inox. 120x180 m/m. Cromado según EN 248.

**Thermostatic mixer foot button**

Installation: built-in on the floor. Flow regulator, filter and retention valve incorporated. Exterior plate in stainless steel, 120x180 m/m. Chrome plated according to EN 248

| A   | L1  | L2  |
|-----|-----|-----|
| 105 | 180 | 120 |



|         |      |      |   |        |
|---------|------|------|---|--------|
| 1355 04 | 1/2" | 1510 | 1 | 181,50 |
|---------|------|------|---|--------|

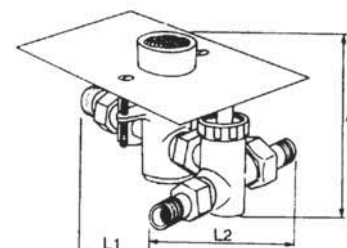

# 4

## MEDICALES MEDICAL TAPS



Ref. 61130 24 45 66



**Lavabo medical**  
Cromado según EN 248. Cuerpo fabricado en latón según EN 1982

**Medical basin tap**  
Chrome plated according to EN 248. Body manufactured in brass according to EN 1982.

**Recambios / Spare parts**

- 100049 Cartucho convencional D.40 / Conventional cartridge D.40
- 100103 Juego conexión H 3/8" x 10/100 a 35cm  
Connections set F 3/8" x 10/ 100 to 35cm
- 100085 45 Atomizador macho 24x100 cromo rejilla antical  
Male atomizer 24x100 anti-cal mesh, chromed
- 100001 24 45 Maneta/ Handle
- 100092 45 Sujeción / Fixation set

Ref. 60110 24 45 66



**Ducha medical**  
Cromado según EN 248. Cuerpo fabricado en latón según EN 1982

**Medical shower tap**  
Chrome plated according to EN 248. Body manufactured in brass according to EN 1982.

**Recambios / Spare parts**

- 100049 Cartucho convencional D.40 / Conventional cartridge D.40
- 100175 45 00 Mango ducha cromo / Shower handle chromed
- 100152 45 Soporte de ducha / Shower bracket
- 100135 60 00 Flexo inox 1,70m / 1,70m Stainless steel hose
- 100125 45 Conjunto florón excéntrica cromo  
Escutcheon eccentric set-chromed
- 100001 24 45 Maneta/ Handle

Ref. 61192 24 45 66



**Fregadera medical mural**  
Cromado según EN 248. Cuerpo fabricado en latón según EN 1982

**Medical wall-mounted sink tap**  
Chrome plated according to EN 248. Body manufactured in brass according to EN 1982

**Recambios / Spare parts**

- 100049 Cartucho convencional D.40 / Conventional cartridge D.40
- 100125 45 Conjunto florón excéntrica cromo  
Escutcheon eccentric set-chromed
- 100085 45 Atomizador macho 24x100 cromo rejilla antical  
Male atomizer 24x100 anti-cal mesh, chromed
- 100001 24 45 Maneta/ Handle

| CÓDIGO CODE    | MEDIDA SIZE | PESO WEIGHT | CAJA / BOX CARTON | P.V.P. € PRICE € |
|----------------|-------------|-------------|-------------------|------------------|
| 61130 24 45 66 | -           | -           | -                 | 65,16            |

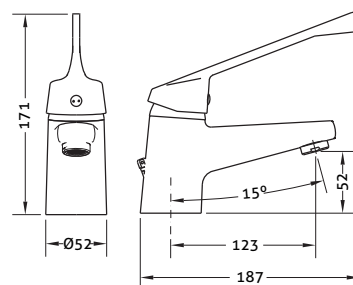

|                |   |   |   |       |
|----------------|---|---|---|-------|
| 60110 24 45 66 | - | - | - | 72,11 |
|----------------|---|---|---|-------|

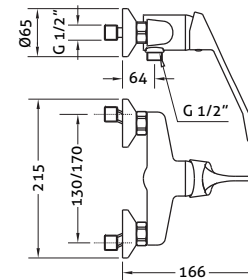

|                |   |   |   |       |
|----------------|---|---|---|-------|
| 61192 24 45 66 | - | - | - | 88,59 |
|----------------|---|---|---|-------|

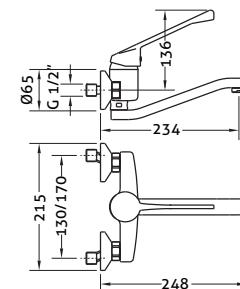

Ref. 61200 21 45 66



**Fregadera medical**  
Cromado según EN 248. Cuerpo fabricado en latón según EN 1982

**Medical sink tap**  
Chrome plated according to EN 248. Body manufactured in brass according to EN 1982.

**Recambios / Spare parts**

- 100049 Cartucho convencional D.40 / Conventional cartridge D.40
- 100091 Conjunto de sujeción / Fixation set
- 100103 Juego conexión H 3/8" x 10/100 a 35cm  
Connections set F 3/8" x 10/ 100 to 35cm
- 100085 45 Atomizador macho 24x100 cromo rejilla antical  
Male atomizer 24x100 anti-cal mesh, chromed
- 100001 21 45 Maneta/ Handle

| CÓDIGO CODE    | MEDIDA SIZE | PESO WEIGHT | CAJA / BOX CARTON | P.V.P. € PRICE € |
|----------------|-------------|-------------|-------------------|------------------|
| 61200 21 45 66 | -           | -           | -                 | 48,27            |

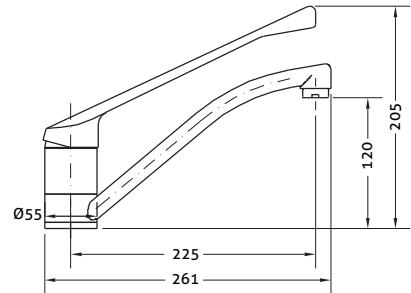

Ref. 1215 04



**Monomando sobre repisa medical mezclador**  
Cromado según EN 248. Cuerpo fabricado en latón según EN 1982

**Medical single-lever mixer**  
Chrome plated according to EN 248. Body manufactured in brass according to EN 1982.

**Recambios / Spare parts**

- 100056 Cartucho D25 salida libre / Free flow cartridge D25
- 100103 Juego Conexión H 3/8 x 10/100 a 35 cm.  
Connections set F 3/8 x 10/100 to 35 cm.
- 100090 Conjunto sujeción / Fixation set
- 100088 45 Atomizador plástico antical / Anti-lime plastic aerator

|         |      |      |      |       |
|---------|------|------|------|-------|
| 1215 04 | 1/2" | 2280 | 1-14 | 62,12 |
|---------|------|------|------|-------|

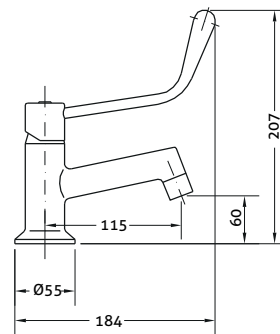

Ref. 1210 04



**Grifo medical repisa 1/2"**  
Cromado según EN 248. Cuerpo fabricado en latón según EN 1982

**1/2" basin medical tap**  
Chrome plated according to EN 248. Body manufactured in brass according to EN 1982.

**Recambios / Spare parts**

- 100057 Montura ceramica/ Ceramic headwork for 1205/1210
- 100088 45 Atomizador plástico antical / Anti-lime plastic aerator

|         |      |     |      |       |
|---------|------|-----|------|-------|
| 1210 04 | 1/2" | 965 | 1-18 | 44,38 |
|---------|------|-----|------|-------|

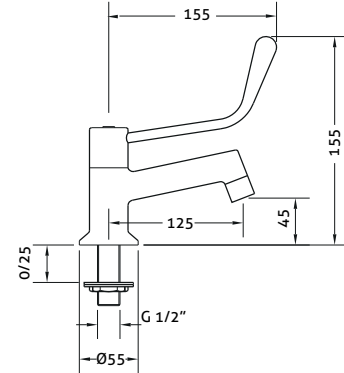

Ref. 1205 04



**Grifo mural medical 1/2"**  
Cromado según EN 248. Cuerpo fabricado en latón según EN 1982

**1/2" wall medical tap**  
Chrome plated according to EN 248. Body manufactured in brass according to EN 1982.

**Recambios / Spare parts**

- 100057 Montura ceramica 1205/10 /Ceramic headwork for 1205/1210
- 100085 45 Atomizador plástico antical / Anti-lime plastic aerator

|         |      |     |      |       |
|---------|------|-----|------|-------|
| 1205 04 | 1/2" | 760 | 1-18 | 38,39 |
|---------|------|-----|------|-------|

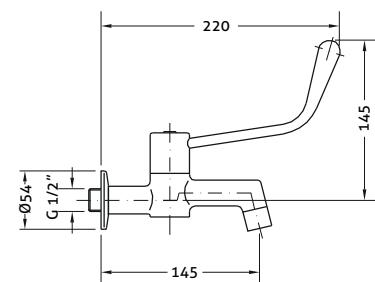

# 5

## GRAN COCINA TAPS FOR INDUSTRIAL KITCHEN



| CÓDIGO<br>CODE | MEDIDA<br>SIZE | PESO<br>WEIGHT | CAJA / BOX<br>CARTON | P.V.P. €<br>PRICE € |
|----------------|----------------|----------------|----------------------|---------------------|
|----------------|----------------|----------------|----------------------|---------------------|

|         |      |      |     |        |
|---------|------|------|-----|--------|
| 1703 04 | 1/2" | 4000 | 1-3 | 248,40 |
|---------|------|------|-----|--------|

Ref. 1703 04

### Columna prelavado.

Para instalar en sobremesa. Muelle y flexible en acero inox. Florón Ø50 sujeción a pared. Grifo con ducha de pistola. Soportes en latón pulido y cromado. Muelle en acero inoxidable cromado. Ducha con doble posición de spray y cierre automático.

#### Pre-rinse column

For table-top installation. Spring and hose in stainless steel. Rosette Ø50 fastened to walltap with gun shower supports in polished, chrome plated brass. Chrome plated stainless steel spring. Self closing shower with double spray position

#### Recambios/ Spare parts

- 1706 04 Duchón/ Shower sprayer
- 1703F 04 Flexo/ Flexible hose
- 1703M 04 Muelle/ Spring
- 1703S 04 Soporte barra/ Bar Bracket
- 1703D 04 Soporte duchón/ Shower Bracket
- 1703B 04 Barra/ Bar

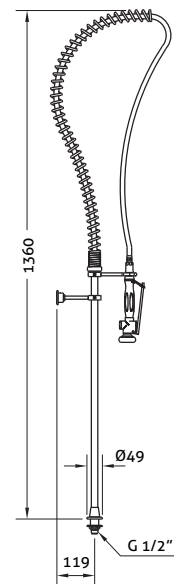

Ref. 1704 04

### Columna prelavado con caño

Para instalar en sobremesa. Muelle y flexible en acero inox. Florón Ø50 sujeción a pared. Grifo desviador con montura cerámica. Soportes y grifo en latón cromado. Muelle en acero inoxidable cromado. Ducha con doble posición de spray y cierre automático

#### Pre-rinse column with spout

For table-top installation. Spring and flex in stainless steel. Rosette Ø50 fastened to wall. Tap diverter with ceramic headwork. Supports and tap in chrome plated brass. Chrome plated stainless steel spring. Self closing shower with double spray position

#### Recambios/ Spare parts

- 1706 04 Duchón/ Shower sprayer
- 1703F 04 Flexo/ Flexible hose
- 1703M 04 Muelle/ Spring
- 1703S 04 Soporte barra/ Bar Bracket
- 1703D 04 Soporte duchón/ Shower Bracket
- 1704M Montura cerámica/ Ceramic headwork
- 68902 45 Caño/ Sink spout
- 100088 45 Atomizador plástico antical / Anti-lime plastic aerator



|         |      |       |     |        |
|---------|------|-------|-----|--------|
| 1704 04 | 1/2" | 4.600 | 1-5 | 414,75 |
|---------|------|-------|-----|--------|

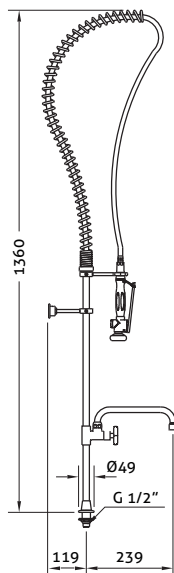

Ref. 1713 04



**Columna prelavado con grifo vertical**

Ducha con doble posición de spray y cierre automático. Muelle en acero inoxidable cromado. Cromado según EN 248. Cuerpo fabricado en latón según EN 1982

**Pre-rinse column with vertical tap**

Self closing shower with double spray position. Chrome plated spring. Chrome plated according to EN 248. Body manufactured in brass according to EN 1982

**Recambios/ Spare parts**

- 1706 04 Duchón/ Shower sprayer
- 1703F 04 Flexo/ Flexible hose
- 1703M 04 Muelle/ Spring
- 1703S 04 Soporte barra/ Bar Bracket
- 1703D 04 Soporte duchón/ Shower Bracket
- 1703B 04 Barra/ Bar
- 1704M Montura cerámica/ Ceramic headwork

| CÓDIGO<br>CODE | MEDIDA<br>SIZE | PESO<br>WEIGHT | CAJA / BOX<br>CARTON | P.V.P. €<br>PRICE € |
|----------------|----------------|----------------|----------------------|---------------------|
| 1713 04        | 1/2"           | -              | -                    | 287,79              |

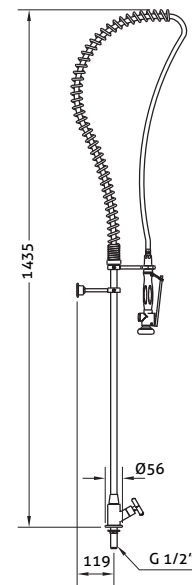

Ref. 1714 04



**Columna pre-lavado monobloc**

Muelle y flexible en acero inox. Florón ø 50 sujeción a pared. Grifo con ducha de pistola. Soportes en latón pulido y cromado. Mando monobloc. Dotado de válvulas antirretorno. Ducha con doble posición de spray y cierre automático. Muelle en acero inoxidable cromado.

**Two-handle pre-rinse column**

Spring and flex: stainless steel. Rosette ø 50 fastened to wall. Tap with gun shower. Supports in chrome plated brass polished. Monobloc handle. Fitted with check valves. Self closing shower with double spray position. Chrome plated stainless steel spring

**Recambios/ Spare parts**

- 1706 04 Duchón/ Shower sprayer
- 1703F 04 Flexo/ Flexible hose
- 1703M 04 Muelle/ Spring
- 1703S 04 Soporte barra/ Bar Bracket
- 1703D 04 Soporte duchón/ Shower Bracket
- 1703B 04 Barra/ Bar
- 1704M Montura cerámica/ Ceramic headwork
- 100103 Juego Conexión H 3/8 x 10/100 a 35 cm./ Connections set F 3/8 x 10/100 to 35 cm.
- 100090 Conjunto de sujeción/ Fixation set
- 100124 45 Juego de retenciones/ Checking set

|         |      |       |     |        |
|---------|------|-------|-----|--------|
| 1714 04 | 1/2" | 4.600 | 1-5 | 351,23 |
|---------|------|-------|-----|--------|

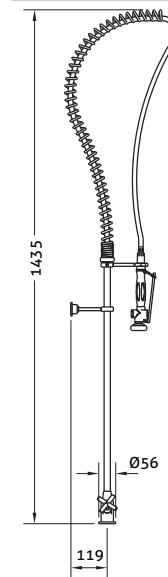

Ref. 1705 04



**Columna pre-lavado monomando**

Dotado de válvulas antirretorno. Ducha con doble posición de spray y cierre automático. Muelle en acero inoxidable cromado. Cromado según EN 248. Cuerpo fabricado en latón según EN 1982

**Single handle pre-rinse column**

Fitted with check valves. Self closing shower with double spray position. chrome plated stainless steel spring. Chrome plated according to EN 248. Body manufactured in brass according to EN 1982

**Recambios/ Spare parts**

- 1706 04 Duchón/ Shower sprayer
- 1703F 04 Flexo/ Flexible hose
- 1703M 04 Muelle/ Spring
- 1703S 04 Soporte barra/ Bar bracket
- 1703D 04 Soporte duchón/ Shower Bracket
- 1703B 04 Barra/ Bar
- 100051 Cartucho Convencional D. 40/ Conventional cartridge D. 40
- 100103 Juego Conexión H 3/8 x 10/100 a 35 cm/ Connections set F 3/8 x 10/100 to 35 cm.
- 100090 Conjunto de sujeción/ Fixation set
- 100124 45 Juego de retenciones/ Checking set

|         |      |       |     |        |
|---------|------|-------|-----|--------|
| 1705 04 | 1/2" | 4.600 | 1-3 | 301,35 |
|---------|------|-------|-----|--------|

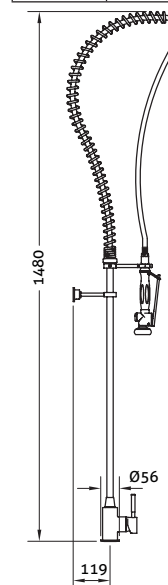

Ref. 1707 04



**Columna prelavado monomando con maneta gerontológica**  
Dotado de válvulas antirretorno. Ducha con doble posición de spray y cierre automático. Muelle en acero inoxidable cromado. Cromado según EN 248. Cuerpo fabricado en latón según EN 1982

**Single lever pre-rinse column with medical handle**  
Fitted with check valves. Self closing shower with double spray position. Chrome plated stainless steel spring. Chrome plated according to EN 248. Body manufactured in brass according to EN 1982

- Recambios/ Spare parts**  
1706 04 Duchón/ Shower sprayer  
1703F 04 Flexo/ Flexible hose  
1703M 04 Muelle/ Spring  
1703S 04 Soporte barra/ Bar Bracket  
1703D 04 Soporte duchón/ Shower Bracket  
1703B 04 Barra/ Bar  
100049 Cartucho Convencional D. 40/ Conventional cartridge D.40  
100103 Juego Conexión H 3/8 x 10/100 a 35 cm.  
Connections set F 3/8 x 10/100 to 35 cm.  
100090 Conjunto de sujeción/ Fixation set  
100124 45 Juego de retenciones/ Checking set  
1707P 04 Palanca plástico/ Plastic lever  
10008845 Atomizador plástico antical / Anti-lime plastic aerator

Ref. 1716 04



**Columna prelavado con grupo mural 15 cm**  
Ducha con doble posición de spray y cierre automático. Muelle en acero inoxidable. Dotado de válvulas antirretorno. Cromado según EN 248. Cuerpo fabricado en latón según EN 1982

**Wall mixer 15 cm pre-rinse column**  
Self closing shower with double spray position. Chrome plated spring. Fitted with check valves. Chrome plated according to EN 248. Body manufactured in brass according to EN 1982

- Recambios/ Spare parts**  
1706 04 Duchón/ Shower sprayer  
1703F 04 Flexo/ Flexible hose  
1703M 04 Muelle/ Spring  
1703S 04 Soporte barra/ Bar Bracket  
1703D 04 Soporte duchón/ Shower Bracket  
1703B 04 Barra/ Bar  
100125 45 Excéntricas/ Escutcheon set  
1704M Montura cerámica/ Ceramic headwork

Ref. 1724 04



**Columna prelavado monomando mural 15 cm**  
Ducha con doble posición de spray y cierre automático. Muelle en acero inoxidable. Dotado de válvulas antirretorno. Cromado según EN 248. Cuerpo fabricado en latón según EN 1982

**Single lever wall 15 cm pre-rinse column**  
Self closing shower with double spray position. Chrome plated spring. Fitted with check valves. Chrome plated according to EN 248. Body manufactured in brass according to EN 1982

- Recambios/ Spare parts**  
1706 04 Duchón/ Shower sprayer  
1703F 04 Flexo/ Flexible hose  
1703M 04 Muelle/ Spring  
1703S 04 Soporte barra/ Bar Bracket  
1703D 04 Soporte duchón/ Shower Bracket  
1703B 04 Barra/ Bar  
100051 Cartucho convencional/ Conventional cartridge  
100125 45 Excéntricas/ Escutcheon set

| CÓDIGO CODE | MEDIDA SIZE | PESO WEIGHT | CAJA / BOX CARTON | P.V.P. € PRICE € |
|-------------|-------------|-------------|-------------------|------------------|
| 1707 04     | 1/2"        | 6.000       | 1-3               | 383,25           |

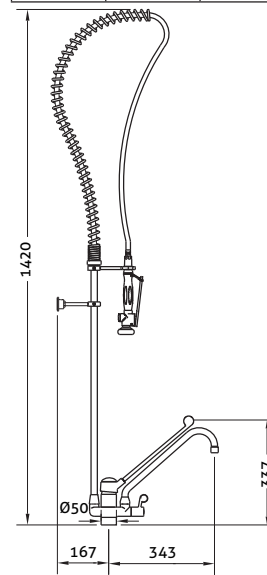

|         |      |   |   |        |
|---------|------|---|---|--------|
| 1716 04 | 1/2" | - | - | 357,55 |
|---------|------|---|---|--------|

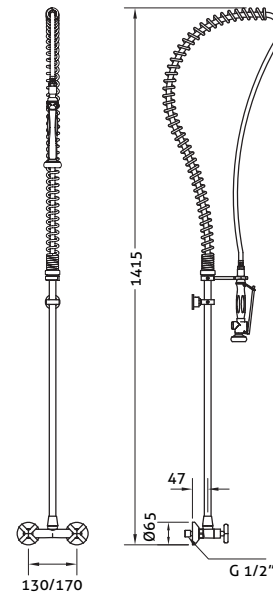

|         |      |   |   |        |
|---------|------|---|---|--------|
| 1724 04 | 1/2" | - | - | 370,52 |
|---------|------|---|---|--------|

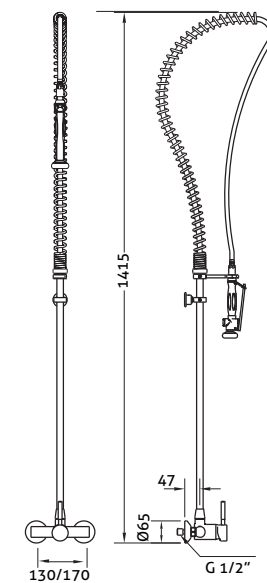



Ref. 1715 04



**Gran cocina giratoria tubo inox**

Inoxidable AISI 304 tubo Ø25. Sin sujeción a pared. Flexo en acero inoxidable. Rotación perfecta de 180°C. Ducha con doble posición de spray y cierre automático

**Deck-mount pre-rinse set**

Stainless steel AISI 304 polished pipe Ø25. Without wall fix assembly. Long life stainless steel hose. Perfect rotation 180°C. Self closing shower with double spray position

**Recambios / Spare parts**

170604 Duchón / Shower sprayer

| a (mm) | b (mm) | c (mm) |
|--------|--------|--------|
| 875    | 400    | 400    |

| CÓDIGO CODE | MEDIDA SIZE | PESO WEIGHT | CAJA / BOX CARTON | P.V.P. € PRICE € |
|-------------|-------------|-------------|-------------------|------------------|
| 1715 04     | 1/2"        | -           | 1-2               | 416,00           |

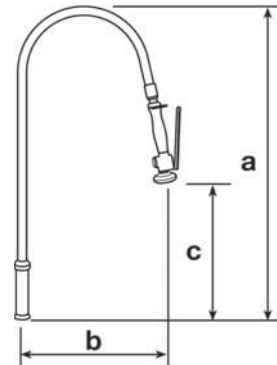

Ref. 1708 04



**Monomando fregadera**

Dotado de válvulas antirretorno. Monomando con cartucho cerámico. Cuerpo latón pulido y cromado. Caño orientable. Maneta en tecnopolímero. Cromado según EN 248.

**Single handle kitchen tap**

fitted with check valves. Single-handle with ceramic cartridge. Body polished, chrome plated brass. Adjustable spout. Handle in techno-polymer. Chrome plated according to EN 248.

**Recambios/ Spare parts**

100049 Cartucho Convencional D. 40/ Conventional cartridge D. 40

100103 Juego Conexión H 3/8 x 10/100 a 35 cm

Connections set F 3/8 x 10/100 to 35 cm.

100090 Conjunto de sujeción/ Fixation set

100085 45 Atomizador plástico antical / Anti-lime plastic aerator

|         |      |       |      |        |
|---------|------|-------|------|--------|
| 1708 04 | 1/2" | 1.500 | 1-14 | 170,63 |
|---------|------|-------|------|--------|

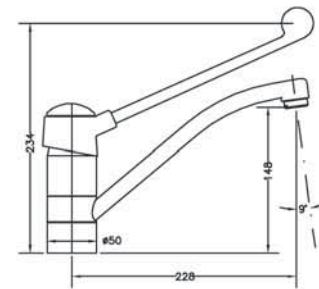

Ref. CU1714



**Cuerpo monobloc para columna prelavado**

Dotado de válvulas antirretorno. Cromado según EN 248. Cuerpo fabricado en latón según EN 1982

**Mixer body for pre-rinse column**

Fitted with check valves. Chrome plated according to EN 248. Body manufactured in brass according to EN 1982

**Recambios/ Spare parts**

100103 Juego Conexión H 3/8 x 10/100 a 35 cm./

Connections set F 3/8 x 10/100 to 35 cm.

100090 Conjunto de sujeción/ Fixation set

100124 45 Juego de retenciones/ Checking set

1704M Montura cerámica/ Ceramic headwork

|        |   |   |   |        |
|--------|---|---|---|--------|
| CU1714 | - | - | - | 109,98 |
|--------|---|---|---|--------|

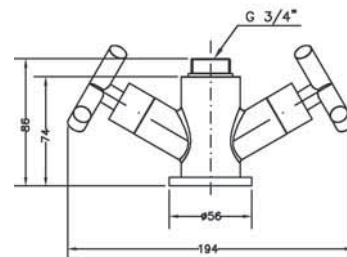

Ref. CU1713



**Cuerpo vertical para columna perlavado**

Cromado según EN 248.

**Vertical body for pre-rinse column**

Chrome plated according to EN 248.

**Recambios/ Spare parts**

1704M Montura cerámica/ Ceramic headwork

|        |   |   |   |       |
|--------|---|---|---|-------|
| CU1713 | - | - | - | 41,68 |
|--------|---|---|---|-------|

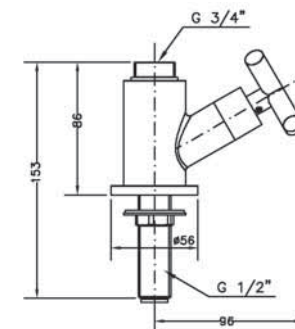

Ref. CU1705



**Cuerpo monomando para columna prelavado**  
Dotado de válvulas antirretorno. Cromado según EN 248.  
Cuerpo fabricado en latón según EN 1982

**Single handle mixer body for pre-rinse column**  
Fitted with check valves. Chrome plated according to EN 248.  
Body manufactured in brass according to EN 1982

**Recambios/ Spare parts**  
100103 Juego Conexión H 3/8 x 10/100 a 35 cm./  
Connections set F 3/8 x 10/100 to 35 cm.  
100090 Conjunto de sujeción/ Fixation set  
100124 45 Juego de retenciones/ Checking set  
100051 Cartucho/ Cartridge

| CÓDIGO<br>CODE | MEDIDA<br>SIZE | PESO<br>WEIGHT | CAJA / BOX<br>CARTON | P.V.P. €<br>PRICE € |
|----------------|----------------|----------------|----------------------|---------------------|
| CU1705         | -              | -              | -                    | 140,43              |

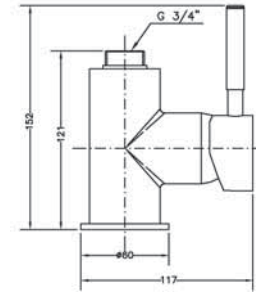

Ref. CU1716



**Cuerpo mural para columna prelavado**  
Dotado de válvulas antirretorno. Cromado según EN 248.

**Wall mixer 15 cm pre-rinse column**  
Fitted with check valves. Chrome plated according to EN 248.

**Recambios/ Spare parts**  
1704M Montura cerámica/ Ceramic headwork  
100125 45 Excéntricas/ Escutcheon set

|        |   |   |   |       |
|--------|---|---|---|-------|
| CU1716 | - | - | - | 94,57 |
|--------|---|---|---|-------|

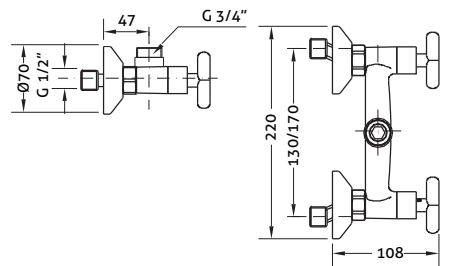

Ref. CU1724



**Cuerpo monomando mural para columna prelavado**  
Dotado de válvulas antirretorno. Cromado según EN 248.

**Wall mounted single handle mixer body for pre-rinse column**  
Fitted with check valves. Chrome plated according to EN 248.

**Recambios/ Spare parts**  
100051 Cartucho/ Cartridge  
100125 45 Excéntricas/ Escutcheon set

|        |   |   |   |        |
|--------|---|---|---|--------|
| CU1724 | - | - | - | 121,92 |
|--------|---|---|---|--------|

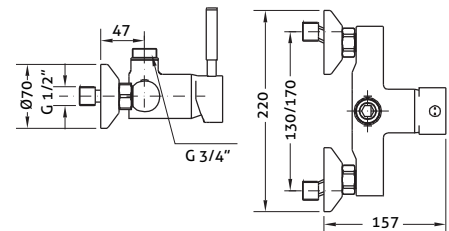

Ref. 1718 04



**Caño fregadera giratorio**  
Caño fregadera con florón Ø50. Cromado según EN 248.

**Swivel sink spout**  
Sink spout with rosette Ø50. Chrome plated according to EN 248.

**Recambios / Spare parts**  
100088 45 Atomizador plástico antical / Anti-lime plastic aerator

|         |      |     |      |       |
|---------|------|-----|------|-------|
| 1718 04 | 1/2" | 400 | 1-25 | 35,70 |
|---------|------|-----|------|-------|

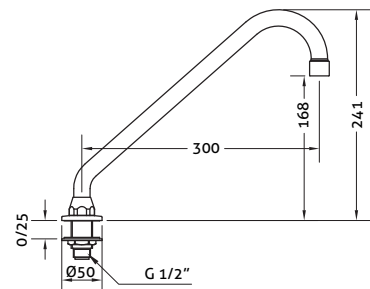

Ref. 1719 04



**Caño alto fregadera giratorio**  
Caño alto con florón Ø50. Cromado según EN 248.

**Swivel high sink spout**  
High spout with rosette Ø50. Chrome plated according to EN 248.

**Recambios / Spare parts**  
100088 45 Atomizador plástico antical / Anti-lime plastic aerator

|         |      |     |      |       |
|---------|------|-----|------|-------|
| 1719 04 | 1/2" | 500 | 1-20 | 53,03 |
|---------|------|-----|------|-------|

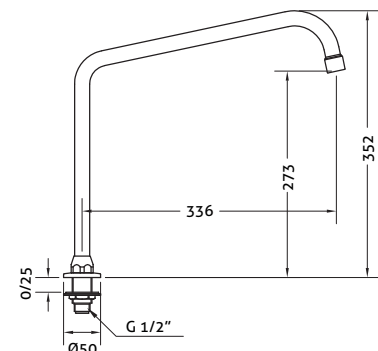

Ref. 1706 04



**Ducha prelavado**

Ducha con doble posición de spray y cierre automático. Fabricada en latón según EN 12165. Empuñadura fabricada en tecnopolímero antiescaldamiento. Cromado según EN 248.

**Pre-rinse shower**

*Self closing shower with double spray position. Manufactured in brass according to EN 12165. Handle manufactured in anti-scalding technopolymer. Chrome plated according to EN 248.*

| CÓDIGO<br>CODE | MEDIDA<br>SIZE | PESO<br>WEIGHT | CAJA / BOX<br>CARTON | P.V.P. €<br>PRICE € |
|----------------|----------------|----------------|----------------------|---------------------|
| 1706 04        | 1/2"           | 870            | 1-20                 | 113,93              |

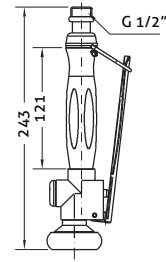

Ref. 1726 04



**Ducha prelavado**

Ducha con doble posición de spray y cierre automático. Fabricada en latón según EN 12165. Empuñadura fabricada en tecnopolímero antiescaldamiento. Cromado según EN 248.

**Pre-rinse shower**

*Self closing shower with double spray position. Manufactured in brass according to EN 12165. Handle manufactured in anti-scalding technopolymer. Chrome plated according to EN 248.*

|         |      |     |      |       |
|---------|------|-----|------|-------|
| 1726 04 | 1/2" | 870 | 1-20 | 94,94 |
|---------|------|-----|------|-------|

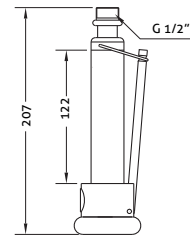

# 6

## MEZCLADORAS TERMOSTÁTICAS THERMOSTATIC MIXERS



Ref. 1178 04



### Mezclador termostático empotrado

Placa regulable en profundidad. Dotado de filtro y válvula antirretorno. Dotado de dispositivo de seguridad según norma EN 1111. Cromado según EN 248. Cuerpo fabricado en latón según EN 1982

#### Built-in thermostatic mixer

Depth adjustable plate. Fitted with filter and check valve. Fitted with security system according to normative EN 1111. Chrome plated according to EN 248. Body manufactured in brass according to EN 1982.

#### Recambios / Spare parts

100055 Cartucho termostático de empotrar / Built-in thermostatic cartridge  
9901 0051 Volantes / Handles

Ref. 1180 04



### Mezclador termostático temporizado empotrado

Temporizador 25 a 30 segundos. Placa regulable en profundidad. Dotado de filtro y válvula antirretorno. Dotado de dispositivo de seguridad según norma EN 1111. Cromado según EN 248. Cuerpo fabricado en latón según en 1982.

#### Built-in timed thermostatic mixer

From 25 to 30 seconds timer. Depth adjustable plate. Fitted with filter and check valve. Fitted with security system according to normative EN 1111. Chrome plated according to EN 248. Body manufactured in brass according to EN 1982.

#### Recambios / Spare parts

100055 Cartucho termostático de empotrar / Built-in thermostatic cartridge  
CA 1180 Cartucho temporizado / Timing cartridge  
VP0003 Juntas / Gaskets

Ref. 1190 04



### Grifo temporizado encastrable en lavamanos

Pulsador suave cartucho fácilmente extraíble tuerca y contratuerca de fijación. Suministro aproximadamente durante 10 seg. Cromado según EN 248. Cuerpo fabricado en latón según EN 1982

#### Built-in timed washbasin tap

Soft button. Easy removable cartridge. Fastening nut and lock nut. Working: 10 sec. aprox. Chrome plated according to EN 248. Body manufactured in brass according to EN 1982.

|        |
|--------|
| a (mm) |
| 56     |

Ref. 1191 04



### Grifo temporizado encastrable en lavamanos

Pulsador suave cartucho fácilmente extraíble tuerca y contratuerca de fijación. Suministro aproximadamente durante 10 seg. Cromado según EN 248. Cuerpo fabricado en latón según EN 1982

#### Built-in timed washbasin tap

Soft button. Easy removable cartridge. Fastening nut and lock nut. Working: 10 sec. aprox. Chrome plated according to EN 248. Body manufactured in brass according to EN 1982.

|        |
|--------|
| a (mm) |
| 130    |

| CÓDIGO CODE | MEDIDA SIZE | PESO WEIGHT | CAJA / BOX CARTON | P.V.P. € PRICE € |
|-------------|-------------|-------------|-------------------|------------------|
| 1178 04     | 1/2"        | 1800        | 1-4               | 146,99           |

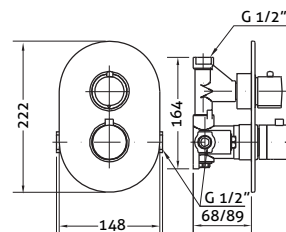

|         |      |      |     |        |
|---------|------|------|-----|--------|
| 1180 04 | 1/2" | 1900 | 1-4 | 211,34 |
|---------|------|------|-----|--------|

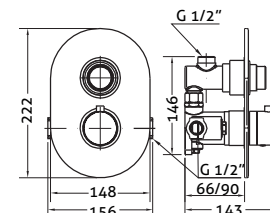

|         |      |   |   |       |
|---------|------|---|---|-------|
| 1190 04 | 1/2" | - | 1 | 44,33 |
|---------|------|---|---|-------|

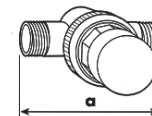

|         |      |   |   |       |
|---------|------|---|---|-------|
| 1191 04 | 1/2" | - | 1 | 92,84 |
|---------|------|---|---|-------|

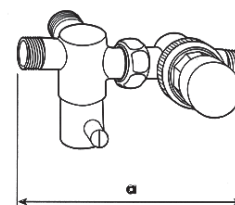

Ref. 1448 04



**Válvula termostática 1/2"**

Cuerpo: latón. Válvula de retención y filtro inoxidable. Sistema de bloqueo si improvisadamente faltara el suministro de agua fría. Funcionamiento: para acumulador. Cromado según EN 248.

**1/2" thermostatic valve**

Body: brass. Retention valve and stainless steel filter. Locking system if unexpectedly cold water supply were to fail. Working for accumulator. Chrome plated according to EN 248

**Recambios / Spare parts**

100037 Cartucho/ Cartridge  
68994 14 Volantes/ Handles

Ref. 1430 05



**Válvula termostática 3/4"**

Cuerpo: latón. Válvula de retención y filtro inoxidable. Sistema de bloqueo si improvisadamente faltara el suministro de agua fría. Funcionamiento: para acumulador. Cromado según EN 248.

**3/4" thermostatic valve**

Body: brass. Retention valve and stainless steel filter. Locking system if unexpectedly cold water supply were to fail. Working for accumulator. Chrome plated according to EN 248

Ref. 1446



**Mezclador termostático**

Sistema termostático para el ahorro de energía. Cromado según EN 248

**Thermostatic mixer**

Thermostatic system for saving energy. Chrome plated according to EN 248

**Recambios / Spare parts**

1446 04 1/2" recambio/ spare part 1447 04  
1446 05 3/4" recambio/ spare part 1447 05  
1446 06 1" recambio/ spare part 1447 06  
1446 07 1 1/4" recambio/ spare part 1447 07  
1446 08 1 1/2" recambio/ spare part 1447 08  
1446 09 2" recambio/ spare part 1447 09

| Ø         | A   | B   |
|-----------|-----|-----|
| 1/2"-3/4" | 98  | 98  |
| 1"-1 1/4" | 123 | 118 |
| 1 1/2"-2" | 182 | 138 |

Ref. 1450



**Mezclador termostático**

Sistema termostático con anillo de circulación incorporado. Ahorro en la instalación, ahorro de agua caliente y energía Cromado según EN 248.

**Thermostatic mixer**

Thermostatic system with circulation. Ring incorporated. Saving in the installation, energy and hot water saving. Chrome plated according to EN 248

**Recambios / Spare parts**

1450 04 1/2" recambio/ spare part 1447 04  
1450 05 3/4" recambio/ spare part 1447 05  
1450 06 1" recambio/ spare part 1447 06

| Ø      | A   | B  | C  | D  | E  | F   |
|--------|-----|----|----|----|----|-----|
| 1/2"   | 185 | 65 | 14 | 40 | 85 | 100 |
| 3/4"   | 190 | 65 | 14 | 40 | 85 | 100 |
| 1"     | 265 | 78 | 32 | 40 | 85 | 112 |
| 1 1/4" | 270 | 78 | 32 | 40 | 85 | 112 |
| 1 1/2" | 366 | 84 | 53 | 40 | 85 | 126 |
| 2"     | 390 | 84 | 53 | 40 | 85 | 126 |

Nota: Ajuste de precisión, seguros y sencillos para la temperatura del agua mezclada y para la temperatura del anillo de reciclaje.  
Note: Precision adjustment, safe and simple, for the temperature of the mixed water and for the temperature of the recycling ring.

| CÓDIGO CODE | MEDIDA SIZE | PESO WEIGHT | CAJA / BOX CARTON | P.V.P. € PRICE € |
|-------------|-------------|-------------|-------------------|------------------|
| 1448 04     | 1/2"        | 1100        | 1-30              | 72,35            |

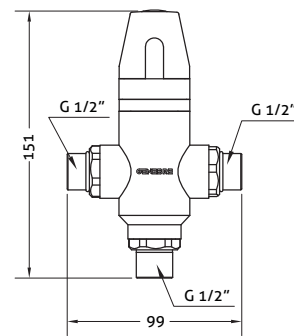

|         |      |      |      |        |
|---------|------|------|------|--------|
| 1430 05 | 3/4" | 1050 | 1-32 | 134,92 |
|---------|------|------|------|--------|

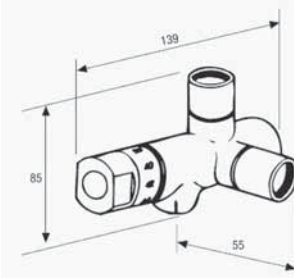

|         |        |      |      |        |
|---------|--------|------|------|--------|
| 1446 04 | 1/2"   | 1100 | 1-22 | 316,05 |
| 1446 05 | 3/4"   | 1200 | 1-22 | 350,18 |
| 1446 06 | 1"     | 2200 | 1-13 | 495,08 |
| 1446 07 | 1 1/4" | 2300 | 1-13 | 527,10 |
| 1446 08 | 1 1/2" | 4300 | 1-8  | 840,00 |
| 1446 09 | 2"     | 4400 | 1-8  | 953,40 |

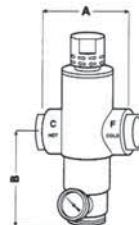

|         |        |      |     |         |
|---------|--------|------|-----|---------|
| 1450 04 | 1/2"   | 2900 | 1-7 | 570,68  |
| 1450 05 | 3/4"   | 3000 | 1-7 | 592,20  |
| 1450 06 | 1"     | 5000 | 1-5 | 802,73  |
| 1450 07 | 1 1/4" | 5100 | 1-5 | 870,98  |
| 1450 08 | 1 1/2" | 9200 | 1-3 | 1288,88 |
| 1450 09 | 2"     | 9300 | 1-3 | 1395,98 |

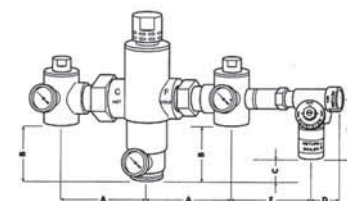

Ref. 1675



**Limitador de caudal de agua**

Cuerpo latón UNE-EN 12165 cromado. Taraje: fijo 5, 7, 9 y 14 l/mto. Adecuado para duchas de centros deportivos, porque indistintamente de la presión, taramos la salida justa del agua.

**Water flow limiter**

Body: chrome plated brass UNE-EN 12165. Tare: fixed 5, 7, 9 and 14 l/m. Suitable for sports centre showers, because we tare the right water. Output whatever the pressure is

| CÓDIGO CODE | MEDIDA SIZE | PESO WEIGHT | CAJA / BOX CARTON | P.V.P. € PRICE € |
|-------------|-------------|-------------|-------------------|------------------|
| 1675 04 05  | 1/2"        | 80          | 6                 | 12,89            |
| 1675 04 07  | 1/2"        | 80          | 6                 | 12,89            |
| 1675 04 09  | 1/2"        | 80          | 6                 | 12,89            |
| 1675 04 14  | 1/2"        | 80          | 6                 | 12,89            |

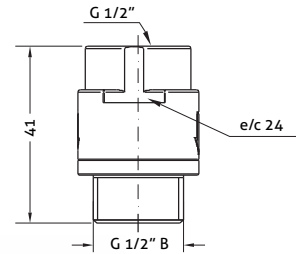

**Esquema de instalación / Installation diagram**

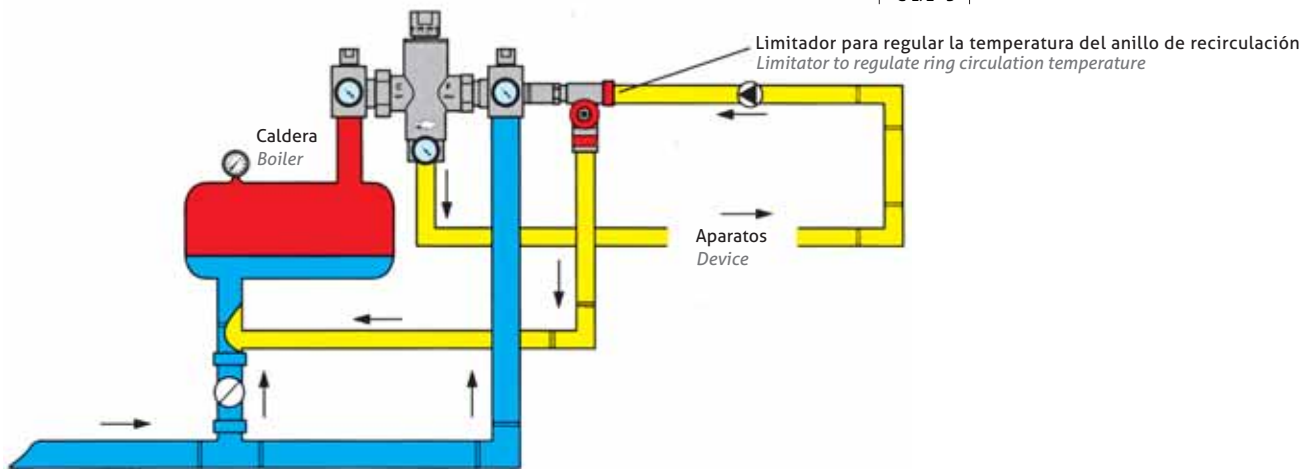

El esquema más sencillo y más barato de instalación de los que se puedan realizar.

*The simplest and cheapest installation diagram.*

- No es necesario colocar de válvulas de retención ni grifos de regulación para el anillo de recirculación.
- No cabe la posibilidad de equivocación.

- It is not necessary to place check valves or regulation taps for the re-circulation ring.
- No mistakes will arise.

**1. Cálculo rápido**

**1. Quick calculation**

Diámetro de la mezcladora termostática a utilizar. Resulta muy importante establecer las dimensiones al fin de obtener un buen resultado de sensibilidad del mezclador y de precisión de temperatura. Para efectuar un calculo rápido hemos construido unas tablas que tiene en consideración la tipología de la instalación.

*Thermostatic mixer diameter to be used. It is very important to establish the sizes in order to get a good result in mixer sensitivity and temperature precision. In order to make a quick calculation we have drawn up some tables which take into consideration the type of installations.*

Estos datos son aproximados, se ha tenido en consideración una pérdida de carga del 20% y el coeficiente de simultaneidad.

*This data is approximate, we have taken into consideration a head loss of 20% and the simultaneousness coefficient.*

| Nº Aparatos | Viviendas |        |        | Gimnasios - Instalaciones deportivas |        |        |                      |        |        |
|-------------|-----------|--------|--------|--------------------------------------|--------|--------|----------------------|--------|--------|
|             |           |        |        | Temporizados                         |        |        | Grifos tradicionales |        |        |
|             | Bar       |        |        | Bar                                  |        |        | Bar                  |        |        |
| 2           | 3         | 4      | 2      | 3                                    | 4      | 2      | 3                    | 4      |        |
| 5           | 1/2"      | 1/2"   | 1/2"   | 1/2"                                 | 1/2"   | 1/2"   | 3/4"                 | 3/4"   | 1/2"   |
| 10          | 3/4"      | 1/2"   | 1/2"   | 1"                                   | 3/4"   | 3/4"   | 1 1/4"               | 1 1/4" | 1"     |
| 15          | 1"        | 3/4"   | 1/2"   | 1 1/4"                               | 1 1/4" | 1"     | 1 1/2"               | 1 1/2" | 1 1/4" |
| 20          | 1"        | 3/4"   | 3/4"   | 1 1/4"                               | 1 1/4" | 1 1/4" | 2"                   | 1 1/2" | 1 1/2" |
| 30          | 1 1/4"    | 1"     | 1"     | 1 1/2"                               | 1 1/4" | 1 1/4" | 2"                   | 1 1/2" | 1 1/2" |
| 50          | 1 1/4"    | 1 1/4" | 1 1/4" | 1 1/2"                               | 1 1/2" | 1 1/4" | 2"                   | 2"     | 1 1/2" |
| 100         | 1 1/2"    | 1 1/2" | 1 1/2" | 2"                                   | 1 1/2" | 1 1/2" | -                    | -      | -      |

# 7

## AYUDAS TÉCNICAS A LA MOVILIDAD GRAB BARS & TECHNICAL MOBILITY SUPPORTS

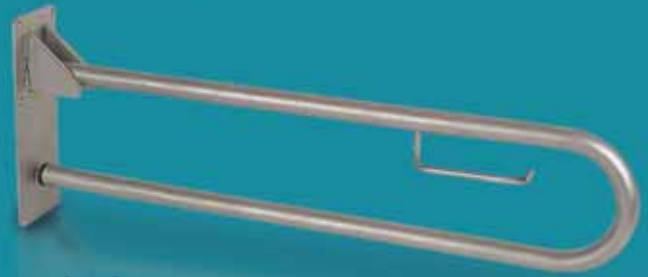

Ref. 1752 00

**Barra abatible w.c. bide. lavabo**  
Fabricada en acero inoxidable AISI 304

*Hinged bar for wc, bidet, wash basin*  
Manufactured in AISI 304 stainless steel



| CÓDIGO<br>CODE | MEDIDA<br>SIZE | PESO<br>WEIGHT | CAJA / BOX<br>CARTON | P.V.P. €<br>PRICE € |
|----------------|----------------|----------------|----------------------|---------------------|
| 1752 00        | -              | -              | 1-2                  | 169,65              |

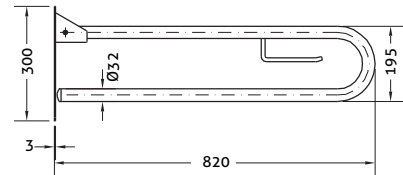

Ref. 1753 00  
1754 00

**Barra fija derecha w.c. bide y lavabo (1753)**  
Fabricada en acero inoxidable AISI 304

*Fixed right bar for wc, bidet and washbasin (1753)*  
Manufactured in AISI 304 stainless steel

**Barra fija izquierda w.c. bide y lavabo (1754)**  
Fabricada en acero inoxidable AISI 304

*Fixed left bar for wc, bidet and washbasin (1754)*  
Manufactured in AISI 304 stainless steel



|         |   |   |     |        |
|---------|---|---|-----|--------|
| 1753 00 | - | - | 1-6 | 128,52 |
| 1754 00 | - | - | 1-6 | 128,52 |

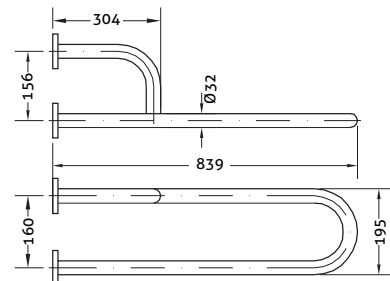

Ref. 1755 00  
1756 00

**Barra vertical horizontal derecha (1755)**  
Barra fija para duchas y bañeras. Fabricada en acero inoxidable AISI 304.

*Vertical horizontal right bar (1755)*  
Fixed bar for showers and baths. Manufactured in AISI 304 stainless steel.

**Barra vertical horizontal izquierda (1756)**  
Fabricada en acero inoxidable AISI 304.

*Vertical horizontal left bar (1756)*  
Manufactured in AISI 304 stainless steel.



|         |   |   |     |        |
|---------|---|---|-----|--------|
| 1755 00 | - | - | 1-6 | 185,45 |
| 1756 00 | - | - | 1-6 | 185,45 |

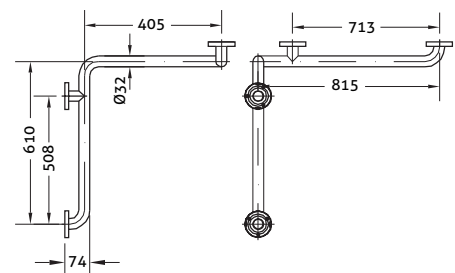

Ref. 1757 00  
1758 00 / 1759 00



Barra fija en vertical / horizontal 30 cm. w.c, bide y lavabo. (1757)  
Fabricada en acero inoxidable AISI 304.

*Fixed vertical and horizontal bar 30 cm, for wc, bidet and washbasin (1757)*  
Manufactured in AISI 304 stainless steel.

Barra fija en vertical / horizontal 50cm. w.c, bide and lavabo. (1758)  
Fabricada en acero inoxidable AISI 304.



*Fixed vertical and horizontal bar 50 cm, for wc, bidet and washbasin (1758)*  
Manufactured in AISI 304 stainless steel.

Barra fija en vertical / horizontal 80cm. w.c, bide y lavabo. (1759)  
Fabricada en acero inoxidable AISI 304.

*Fixed vertical and horizontal bar, 80 cm, for wc, bidet and washbasin (1759)*  
Manufactured in AISI 304 stainless steel.

Ref. 1762 00  
1763 00



Barra fija. angulo 90° derecha para w.c, bide y lavabo. (1762)  
Fabricada en acero inoxidable AISI 304.



*Fixed 90° angle right bar for wc, bidet and washbasin (1762)*  
Manufactured in AISI 304 stainless steel.

Barra fija. angulo 90° izquierda para w.c, bide y lavabo. (1763)  
Fabricada en acero inoxidable AISI 304.

*Fixed 90° angle left bar for wc, bidet and washbasin (1763)*  
Manufactured in AISI 304 stainless steel.

Ref. 1764 00



Barra fija suelo pared para w.c, bide, lavabo, bañera y asientos  
Fabricada en acero inoxidable AISI 304.



*Fixed floor wall bar for wc, bidet, washbasin, bath and seats*  
Manufactured in AISI 304 stainless steel.

Ref. 1766 00  
1767 00



Barra fija lateral derecha bide, ducha y bañera (1766)  
Fabricada en acero inoxidable AISI 304.

*Fixed lateral bar right for bidet, shower and bath (1766)*  
Manufactured in AISI 304 stainless steel.



Barra fija lateral izquierda bide, ducha, bañera (1767)  
Fabricada en acero inoxidable AISI 304.

*Fixed lateral bar right for bidet, shower and bath (1767)*  
Manufactured in AISI 304 stainless steel.

Ref. 1772 00



Barra fija para bañeras  
Inox pulido brillante 30 cm. Ø30. Fabricada en acero inoxidable AISI 304.

*Fixed bar bath*  
Polished stainless steel 30 cm. Ø30. Manufactured in AISI 304 stainless steel.



| CÓDIGO CODE | MEDIDA SIZE | PESO WEIGHT | CAJA / BOX CARTON | P.V.P. € PRICE € |
|-------------|-------------|-------------|-------------------|------------------|
| 1757 00     | -           | -           | 1-20              | 46,81            |
| 1758 00     | -           | -           | 1-20              | 49,62            |
| 1759 00     | -           | -           | 1-15              | 51,33            |

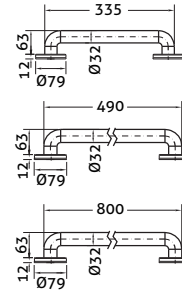

|         |   |   |     |       |
|---------|---|---|-----|-------|
| 1762 00 | - | - | 1-6 | 94,77 |
| 1763 00 | - | - | 1-6 | 94,77 |

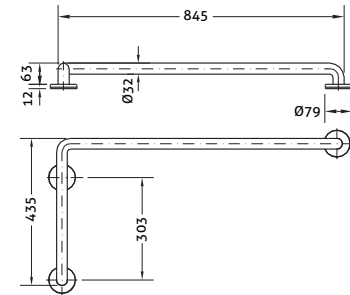

|         |   |   |     |       |
|---------|---|---|-----|-------|
| 1764 00 | - | - | 1-6 | 87,20 |
|---------|---|---|-----|-------|

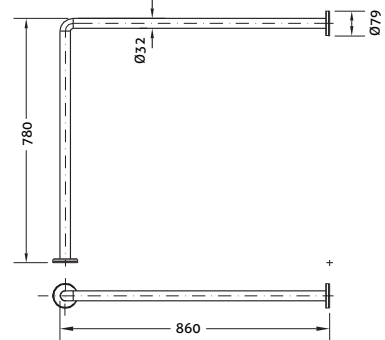

|         |   |   |     |       |
|---------|---|---|-----|-------|
| 1766 00 | - | - | 1-6 | 58,97 |
| 1767 00 | - | - | 1-6 | 58,97 |

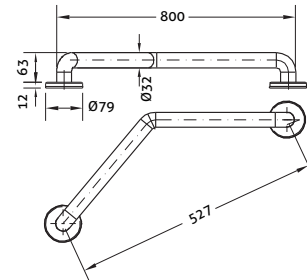

|         |   |   |      |       |
|---------|---|---|------|-------|
| 1772 00 | - | - | 1-20 | 39,98 |
|---------|---|---|------|-------|

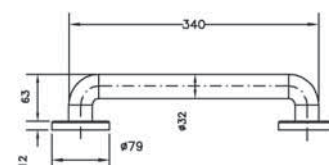



# 8

## ACCESORIOS ACCESSORIES



### ROCIADORES / SHOWER SPRAYERS

Ref. 1179 04



**Rociador para ducha antivandálico con rótula**

Con regulador de caudal, anticalcáreo y chorro tonificante. Ahorro del 60% de agua. Consumo de 7 l/m, indistintamente de la presión. Cromado según EN 248. Cuerpo fabricado en latón según en 1982

**Anti-vandal shower sprayer with ball**

With flow regulator, anti-lime and toning spray. 60% water saving. Consumption: 7 l/m at any pressure. Chrome plated according to EN 248. Body manufactured in brass according to EN 1982.

| CÓDIGO<br>CODE | MEDIDA<br>SIZE | PESO<br>WEIGHT | CAJA / BOX<br>CARTON | P.V.P. €<br>PRICE € |
|----------------|----------------|----------------|----------------------|---------------------|
| 1179 04        | 1/2"           | 733            | 1-60                 | 75,87               |

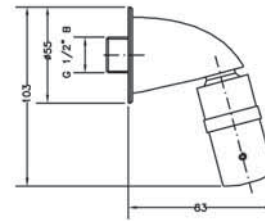

Ref. 1181 04



**Rociador para ducha antivandálico**

Con regulador de caudal, anticalcáreo y chorro tonificante. Ahorro del 60% de agua. Consumo de 7 l/m, indistintamente de la presión. Cromado según EN 248. Cuerpo fabricado en latón según en 1982

**Anti-vandal shower sprayer**

With flow regulator, anti-lime and toning spray. 60% water saving. Consumption: 7 l/m at any pressure. Chrome plated according to EN 248. Body manufactured in brass according to EN 1982.

|         |      |     |      |       |
|---------|------|-----|------|-------|
| 1181 04 | 1/2" | 750 | 1-60 | 60,07 |
|---------|------|-----|------|-------|

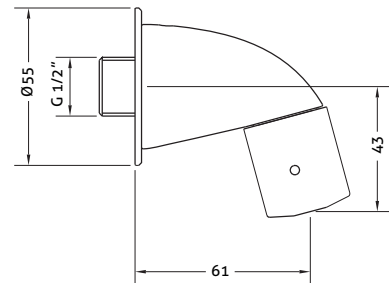

Ref. 1182 04



**Rociador para ducha antivandálico con rótula**

Con regulador de caudal, anticalcáreo y chorro tonificante. Ahorro del 60% de agua. Consumo de 7 l/m, indistintamente de la presión. Cromado según EN 248. Cuerpo fabricado en latón según en 1982

**Anti-vandal shower sprayer with ball and socket**

With flow regulator, anti-lime and toning spray. 60% water saving. Consumption: 7 l/m at any pressure. Chrome plated according to EN 248. Body manufactured in brass according to EN 1982.

|         |      |     |   |       |
|---------|------|-----|---|-------|
| 1182 04 | 1/2" | 700 | 1 | 34,73 |
|---------|------|-----|---|-------|

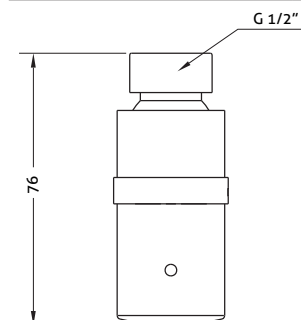

Ref. 100695 45



**Rociador ducha Delia 5 jets**

Cromado según EN 248.

**Delia 5 jets shower sprayer**

Chrome plated according to en 248

|           |   |   |      |       |
|-----------|---|---|------|-------|
| 100695 45 | - | - | 1-48 | 15,21 |
|-----------|---|---|------|-------|

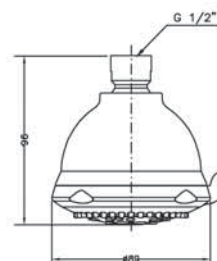

Ref. 1660 04



**Rociador para ducha con rotula "APOLO"**  
Rociador anticalcáreo. Cuerpo latón UNE-EN 12165 cromado anticalcáreo. Cromado según EN 248

**"APOLO" shower sprayer with ball-and-socket**  
Anti-lime sprayer. Body chrome plated brass UNE-EN 12165 anti-lime. Chrome plated according to EN 248

| CÓDIGO CODE | MEDIDA SIZE | PESO WEIGHT | CAJA / BOX CARTON | P.V.P. € PRICE € |
|-------------|-------------|-------------|-------------------|------------------|
| 1660 04     | 1/2"        | 135         | 25-100            | 10,92            |

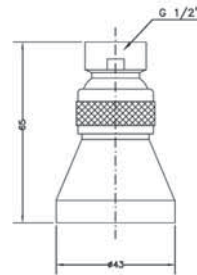

Ref. 1665 04



**Rociador para ducha con rotula "PROYEC"**  
Rociador anticalcáreo regulable. Cuerpo latón UNE-EN 12165 estampado exterior: Cromado según EN 248. Baja presión. Anticalcáreo apertura progresiva.

**"PROYEC" shower sprayer with ball-and-socket**  
Adjustable flow anti-lime sprayer. Body pressed brass UNE-EN 12165. Exterior: Chrome plated according to EN 248

|         |      |     |       |       |
|---------|------|-----|-------|-------|
| 1665 04 | 1/2" | 190 | 10-50 | 18,90 |
|---------|------|-----|-------|-------|

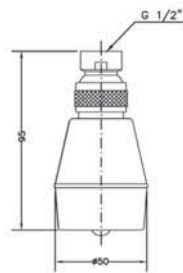

Ref. 1670 04



**Brazo ducha "PROYEC"**  
Cromado según EN 248. Cuerpo fabricado en latón según EN 1982

**"PROYEC" shower arm**  
Chrome plated according to en 248. Body manufactured in brass according to EN 1982.

|         |      |     |        |       |
|---------|------|-----|--------|-------|
| 1670 04 | 1/2" | 220 | 10-100 | 15,25 |
|---------|------|-----|--------|-------|

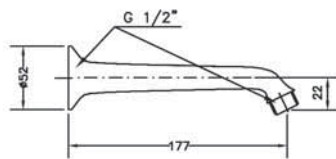

Ref. 1655 04



**Ducha inoxidable "OSIRIS"**  
Cuerpo: AISI- 410

**"OSIRIS" stainless steel shower sprayer**  
Body AISI 410

|         |      |    |       |      |
|---------|------|----|-------|------|
| 1655 04 | 1/2" | 50 | 1-100 | 2,10 |
|---------|------|----|-------|------|

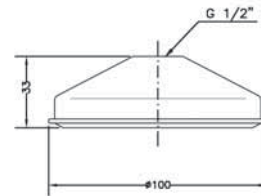

CAÑOS / SPOUTS

Ref. 1257 04



**Caño vertical apertura y cierre cerámico**  
Cromado según EN 248. Cuerpo fabricado en latón según EN 1982.

**Vertical pipe with ceramic headwork**  
Chrome plated according to EN 248. Body manufactured in brass according to EN 1982.

**Recambios / Spare parts**  
67899 45 Montura cerámica/ Ceramic headwork 1257/1258  
100085 45 Atomizador plástico antical / Anti-lime plastic aerator

| CÓDIGO CODE | MEDIDA SIZE | PESO WEIGHT | CAJA / BOX CARTON | P.V.P. € PRICE € |
|-------------|-------------|-------------|-------------------|------------------|
| 1257 04     | 1/2"        | -           | 1-12              | 50,96            |

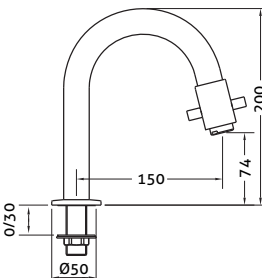

Ref. 1258 04



**Caño mural con montura cerámica**  
Cromado según EN 248. Cuerpo fabricado en latón según EN 1982.

**Wall-mounted spout with ceramic headwork**  
Chrome plated according to EN 248. Body manufactured in brass according to EN 1982.

**Recambios / Spare parts**  
67899 45 Montura cerámica / Ceramic headwork 1257/1258  
100085 45 Atomizador plástico antical / Anti-lime plastic aerator

| CÓDIGO<br>CODE | MEDIDA<br>SIZE | PESO<br>WEIGHT | CAJA / BOX<br>CARTON | P.V.P. €<br>PRICE € |
|----------------|----------------|----------------|----------------------|---------------------|
| 1258 04        | 1/2"           | -              | 1-12                 | 50,96               |

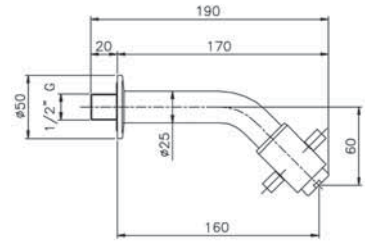

Ref. 1250 04



**Caño giratorio**  
Cromado según EN 248. Cuerpo fabricado en latón según EN 1982

**Swivel spout**  
Chrome plated according to EN 248. Body manufactured in brass according to EN 1982.

**Recambios / Spare parts**  
100088 45 Atomizador plástico antical / Anti-lime plastic aerator

|         |      |     |      |       |
|---------|------|-----|------|-------|
| 1250 04 | 1/2" | 520 | 1-24 | 35,54 |
|---------|------|-----|------|-------|

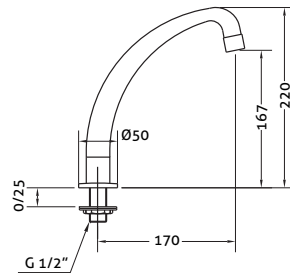

Ref. 1255 04



**Caño giratorio**  
Cromado según EN 248. Cuerpo fabricado en latón según EN 1982

**Swivel spout**  
Chrome plated according to EN 248. Body manufactured in brass according to EN 1982.

**Recambios / Spare parts**  
100088 45 Atomizador plástico antical / Anti-lime plastic aerator

|         |      |     |      |       |
|---------|------|-----|------|-------|
| 1255 04 | 1/2" | 500 | 1-24 | 31,78 |
|---------|------|-----|------|-------|

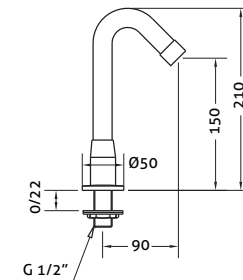

Ref. 1260 04



**Caño giratorio pared**  
Cromado según EN 248. Cuerpo fabricado en latón según EN 1982

**Wall swivel spout**  
Chrome plated according to EN 248. Body manufactured in brass according to EN 1982.

**Recambios / Spare parts**  
100088 45 Atomizador plástico antical / Anti-lime plastic aerator

|         |      |     |      |       |
|---------|------|-----|------|-------|
| 1260 04 | 1/2" | 520 | 1-45 | 20,28 |
|---------|------|-----|------|-------|

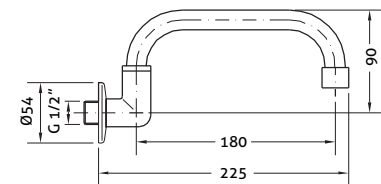

Ref. 1718 04



**Caño fregadera giratorio**  
Caño fregadera con florón Ø50. Cromado según EN 248.

**Swivel sink spout**  
Sink spout with rosette Ø50. Chrome plated according to EN 248.

**Recambios / Spare parts**  
100088 45 Atomizador plástico antical / Anti-lime plastic aerator

|         |      |     |      |       |
|---------|------|-----|------|-------|
| 1718 04 | 1/2" | 400 | 1-25 | 35,70 |
|---------|------|-----|------|-------|

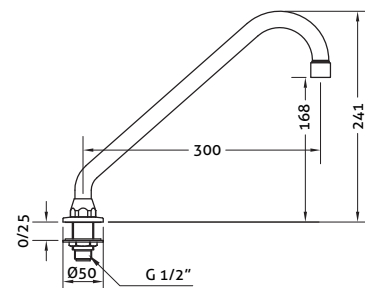

Ref. 1719 04



**Caño alto fregadera giratorio**  
Caño alto con florón Ø50. Cromado según EN 248.

**Swivel high sink spout**  
High spout with rosette Ø50. Chrome plated according to EN 248.

**Recambios / Spare parts**  
100088 45 Atomizador plástico antical / Anti-lime plastic aerator

| CÓDIGO CODE | MEDIDA SIZE | PESO WEIGHT | CAJA / BOX CARTON | P.V.P. € PRICE € |
|-------------|-------------|-------------|-------------------|------------------|
| 1719 04     | 1/2"        | 500         | 1-20              | 53,03            |

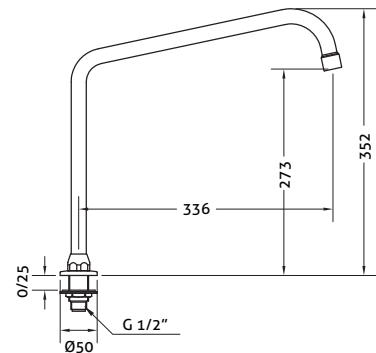

DESAGÜES / DRAINS

Ref. 100202 45



**Tapa universal "Click Remove"**  
Para sustitución de tapón goma por sistema de cierre click. Cromado según EN 248. Latón EN 12165

**"Click Remove" universal cover**  
To replace by rubber stopper for click system closing. Chrome plated according to EN 248. Brass according to EN 12165

**Recambios / Spare parts**  
J100206 Junta cierre/ Gasket spare part

| CÓDIGO CODE | MEDIDA SIZE | PESO WEIGHT | CAJA / BOX CARTON | P.V.P. € PRICE € |
|-------------|-------------|-------------|-------------------|------------------|
| 100202 45   | -           | -           | -                 | 15,33            |

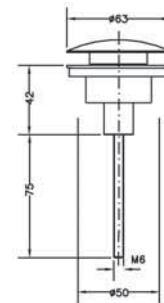

Ref. 100211



**Válvula universal click "LUXE" con y sin rebosadero**  
Construcción de cuerpo en latón y pulsador según UNE-EN 12165; y tuerca fijación en latón según UNE-EN 12165, cromado según EN-248. Operación manual. Aplicación lavabo y bidé rosca 1 1/4" G. Cromado según EN 248. 2 acabados, cromo según EN 248 y bronce.

**"LUXE" universal click pop-up waste with and without overflow**  
Brass body and button UNE-EN 12165. Brass fastening nut UNE-EN 12165, chrome plated EN-248. Manual operated. Application for washbasin and bidet. Threaded 1 1/4" G. Chrome plated according to EN 248. 2 options, chromed plated according EN 248 and bronze.

**Recambios / Spare parts**  
J100206 Junta cierre/ Gasket spare part

|           |   |   |      |       |
|-----------|---|---|------|-------|
| 100211 45 | - | - | 1-60 | 20,10 |
| 100211 43 | - | - | 1-60 | 20,89 |

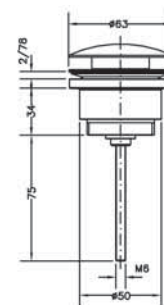

Ref. 100204 45



**Válvula universal click Kenjo con y sin rebosadero**  
Cromado según EN 248. Latón EN 12165

**Kenjo universal click pop-up waste with and without overflow**  
Chrome plated according to EN 248. Brass according to EN 12165

**Recambios / Spare parts**  
J100206 Junta cierre/ Gasket spare part

|           |   |   |      |       |
|-----------|---|---|------|-------|
| 100204 45 | - | - | 1-60 | 21,33 |
|-----------|---|---|------|-------|

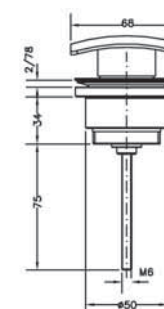

Ref. 100205 45



**Válvula universal click Kenjo con y sin rebosadero**  
Cromado según EN 248. Latón EN 12165

**Kenjo universal click pop-up waste with and without overflow**  
Chrome plated according to EN 248. Brass according to EN 12165

**Recambios / Spare parts**  
J100206 Junta cierre/ Gasket spare part

| CÓDIGO<br>CODE | MEDIDA<br>SIZE | PESO<br>WEIGHT | CAJA / BOX<br>CARTON | P.V.P. €<br>PRICE € |
|----------------|----------------|----------------|----------------------|---------------------|
| 100205 45      | -              | -              | 1-60                 | 19,25               |

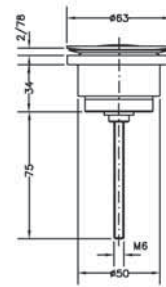

Ref. 100206 45



**Válvula universal click lavabo y bidé con rebosadero**  
Construcción de cuerpo en latón y pulsador según UNE-EN 12165; y tuerca fijación en latón según UNE-EN 12165. Cromado según EN-248. Operación manual. Aplicación lavabo y bidé rosca 1 1/4" G. Cromado según EN 248.

**Click pop-up waste for basin and bidet with overflow**  
Brass body and button UNE-EN 12165. Brass fastening nut UNE-EN 12165, chrome plated EN-248. Manual operated. Application for washbasin and bidet. Threaded 1 1/4" G. Chrome plated according to EN 248

|           |        |   |      |       |
|-----------|--------|---|------|-------|
| 100206 45 | 1 1/4" | - | 1-60 | 13,27 |
|-----------|--------|---|------|-------|

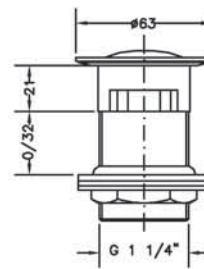

Ref. 100207 45



**Válvula universal lavabo y bidé click**  
Construcción de cuerpo en latón y pulsador según UNE-EN 12165; y tuerca fijación en latón según UNE-EN 12165, cromado según EN-248. Operación manual. Aplicación lavabo y bidé rosca 1 1/4" G. Cromado según EN 248.

**Click pop-up waste for basin and bidet**  
Brass body and button UNE-EN 12165. Brass fastening nut UNE-EN 12165, chrome plated EN-248. Manual operated. Application for washbasin and bidet. Threaded 1 1/4" G. Chrome plated according to EN 248

|           |        |   |      |       |
|-----------|--------|---|------|-------|
| 100207 45 | 1 1/4" | - | 1-60 | 13,27 |
|-----------|--------|---|------|-------|

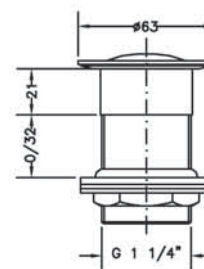

Ref. 100208 45



**Válvula universal click bañera con rebosadero**  
Construcción de cuerpo en latón y pulsador según UNE-EN 12165; y tuerca fijación en latón según UNE-EN 12165, cromado según EN-248. Operación manual. Aplicación lavabo y bidé rosca 1 1/2" G. Cromado según EN 248.

**Click pop-up waste for bath**  
Brass body and button UNE-EN 12165. Brass fastening nut UNE-EN 12165, chrome plated EN-248. Manual operated. Application for bath. Threaded 1 1/2" G. Chrome plated according to EN 248

|           |        |   |      |       |
|-----------|--------|---|------|-------|
| 100208 45 | 1 1/2" | - | 1-80 | 13,71 |
|-----------|--------|---|------|-------|

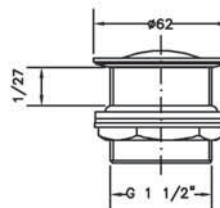

Ref. 100209 45



**Válvula universal click lavabo y bidé doble función**  
Construcción de cuerpo en latón y pulsador según UNE-EN 12165; y tuerca fijación en latón según UNE-EN 12165, cromado según EN-248. Operación manual. Aplicación lavabo y bidé rosca 1 1/4" G. Cromado según EN 248.

**Double function click pop-up waste for basin and bidet**  
Brass body and button UNE-EN 12165. Brass fastening nut UNE-EN 12165, chrome plated EN-248. Manual operated. Application for washbasin and bidet. Threaded 1 1/4" G. Chrome plated according to EN 248

|           |        |   |      |       |
|-----------|--------|---|------|-------|
| 100209 45 | 1 1/4" | - | 1-60 | 16,32 |
|-----------|--------|---|------|-------|

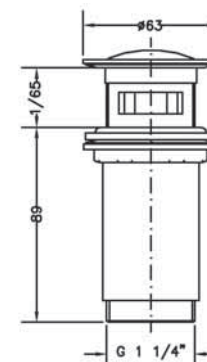

Ref. 100210 45



**Válvula universal click lavabo y bidé doble función**  
 Construcción de cuerpo en latón y pulsador según UNE-EN 12165; y tuerca fijación en latón según UNE-EN 12165, cromado según en-248. Operación manual. Aplicación lavabo y bidé rosca 1 1/4" G. Cromado según EN 248.

*Double function click pop-up waste for basin and bidet  
 Brass body and button UNE-EN 12165. Brass fastening nut UNE-EN 12165, chrome plated EN-248. Manual operated. Application for washbasin and bidet. Threaded 1 1/4" G. Chrome plated according to EN 248*

Ref. 1611 06



**Válvula lavabo con tapón y cadena**  
 Cromado según EN 248. Latón EN 12165

*Bath valve with plug and chain  
 Chrome plated according to EN 248. Brass according to EN 12165*

| CÓDIGO CODE | MEDIDA SIZE | PESO WEIGHT | CAJA / BOX CARTON | P.V.P. € PRICE € |
|-------------|-------------|-------------|-------------------|------------------|
| 100210 45   | 1 1/4"      | -           | 1-60              | 18,97            |

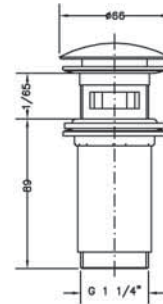

|         |    |   |   |  |
|---------|----|---|---|--|
| 1611 06 | 1" | - | - |  |
|---------|----|---|---|--|

Precios a consultar/ Prices on request

SIFONES / SIPHONS

Ref. 1621 07



**Sifón botella para lavabo y bidé 1 1/4"**  
 Construcción en latón cromado según UNE-EN 12165. Rosca G 1 1/4" según ISO 228/1. Cromado según EN 248.

*1 1/4" bidet and basin siphon  
 Chrome plated brass UNE-EN 12165. G threaded 1 1/4" ISO 228/1. Chrome plated according EN 248.*

| CÓDIGO CODE | MEDIDA SIZE | PESO WEIGHT | CAJA / BOX CARTON | P.V.P. € PRICE € |
|-------------|-------------|-------------|-------------------|------------------|
| 1621 07     | 1 1/4"      | 850         | 1-12              | 51,79            |

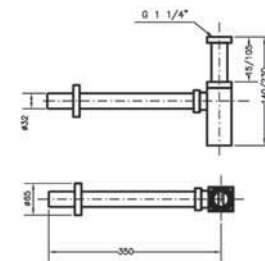

Ref. 1622 07



**Sifón botella para lavabo y bidé 1 1/4"**  
 Construcción en latón cromado según UNE-EN 12165. Rosca G 1 1/4" según ISO 228/1. Cromado según EN 248.

*Extensible bidet and washbasin siphon 1 1/4"  
 Chrome plated brass UNE-EN 12165. G threaded 1 1/4" ISO 228/1. Chrome plated according EN 248.*

|         |        |     |      |       |
|---------|--------|-----|------|-------|
| 1622 07 | 1 1/4" | 900 | 1-12 | 49,35 |
|---------|--------|-----|------|-------|

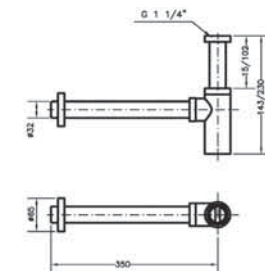

Ref. 1578 07



**Sifón botella lavabo extensible**  
 Latón UNE-EN 12165. Cabezal telescópico. Exterior cromado 12/0,25. Longitud tubo: 20 cms. Válvula desagüe lavabo (rejilla). Cromado según EN 248.

*Extensible washbasin siphon  
 Brass UNE-EN 12165 telescopic head. Chrome plated 12/0.25. Pipe length: 20 cm. Draining valve (grid). Chrome plated according EN 248.*

|         |        |     |      |       |
|---------|--------|-----|------|-------|
| 1578 07 | 1 1/4" | 450 | 1-50 | 19,52 |
|---------|--------|-----|------|-------|

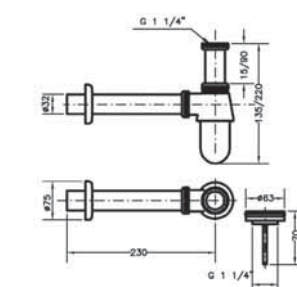

Ref. 1579 07

**Sifón botella lavabo extensible**

Longitud tubo: 25 cms. Válvula desagüe lavabo (rejilla). Tapón y cadena longitudinal 37 cm. Cromado según EN 248.

**Extensible washbasin siphon**

Pipe length: 25 cm. Washbasin draining valve (grid). Plug and longitudinal chain: 37 cm. Chrome plated according EN 248.



| CÓDIGO<br>CODE | MEDIDA<br>SIZE | PESO<br>WEIGHT | CAJA / BOX<br>CARTON | P.V.P. €<br>PRICE € |
|----------------|----------------|----------------|----------------------|---------------------|
| 1579 07        | 1 1/4"         | 450            | 1-50                 | 21,15               |

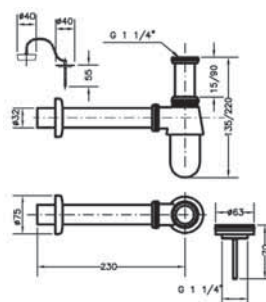

Ref. 1610

**Sifón botella lavabo extensible**

Latón UNE-EN 12165. Cabezal telescópico. Exterior cromado 12/0,25. Longitud tubo: 25 cms. Cromado según EN 248.

**Extensible washbasin siphon**

Brass UNE-EN 12165. Telescopic head. Chrome plated. Exterior 12/0.25. Pipe length: 25 cm. Chrome plated according EN 248.



|         |      |     |      |       |
|---------|------|-----|------|-------|
| 1610 06 | 1"   | 450 | 1-50 | 17,53 |
| 1610 07 | 1/4" | 450 | 1-50 | 17,32 |

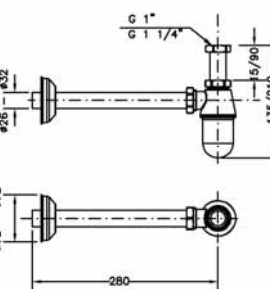

Ref. 1620 06

**Sifón botella bidé extensible**

Latón UNE-EN 12165. Cabezal telescópico exterior cromado 12/0,25. Longitud tubo: 25 cms. Cromado según EN 248.

**Extensible washbasin siphon**

Brass UNE-EN 12165. Telescopic head. Chrome plated exterior 12/0.25. Pipe length: 25 cm. Chrome plated according EN 248.



|         |        |     |      |       |
|---------|--------|-----|------|-------|
| 1620 06 | 1"     | 410 | 1-50 | 17,53 |
| 1620 07 | 1 1/4" | 410 | 1-50 | 17,53 |

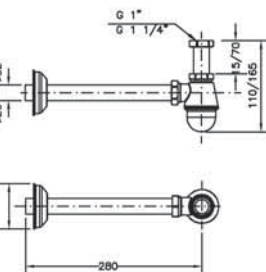

Ref. 1632 00  
1640 07

**Tubo largo telescópico sifón (1632 00)**

Latón UNE-EN 12165 cromado. Dimensiones: 32x200

**Telescopic siphon enlarge tube (1632 00)**

Chrome plated brass UNE-EN 12165. Dimensions: 32x200



**Tubo sifón (1640)**

Sin cartela. Latón UNE-EN 12165 cromado. Dimensiones 32x350

**Siphon tube (1640)**

Without bracket. Chrome plated brass UNE-EN 12165. Dimensions: 32x350



|         |        |    |        |      |
|---------|--------|----|--------|------|
| 1632 00 | 32x200 | 60 | 10-240 | 8,24 |
|---------|--------|----|--------|------|

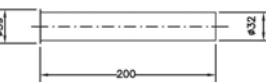

|         |        |     |       |      |
|---------|--------|-----|-------|------|
| 1640 07 | 32x350 | 140 | 5-250 | 5,01 |
|---------|--------|-----|-------|------|

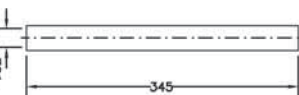

Ref. 9908 0046

**Adaptador sifón 1 1/4" a 1"**  
**1 1/4" to 1" Siphon adaptor**



|           |   |   |   |      |
|-----------|---|---|---|------|
| 9908 0046 | . | . | . | 3,48 |
|-----------|---|---|---|------|

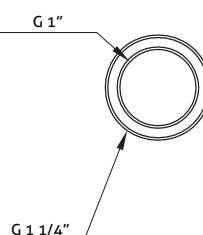

Ref. 100134

**Tuerca para sifón**  
Cromado según EN 248.



*Nut for siphon*  
Chrome plated according to EN 248

Ref. 1644

**Manguito sifón a desagüe**  
*Siphon to waste expansion join*



|            | A (mm) | B (mm) |
|------------|--------|--------|
| 1644 40 32 | 40     | 32     |
| 1644 50 32 | 50     | 35     |

Ref. 1623 07

**Rebosadero latón visto 1 1/4"**  
*External brass overflow 1 1/4"*



Ref. 1629 07

**Sifón para lavadora**  
Cromado según EN 248.



*Siphon for wasing machine*  
Chrome plated according to EN 248

| CÓDIGO<br>CODE | MEDIDA<br>SIZE | PESO<br>WEIGHT | CAJA / BOX<br>CARTON | P.V.P. €<br>PRICE € |
|----------------|----------------|----------------|----------------------|---------------------|
| 100134 07      | 1 1/4"         | -              | 30-240               | 10,50               |
| 100134 08      | 1 1/2"         | -              | 30-240               | 12,00               |

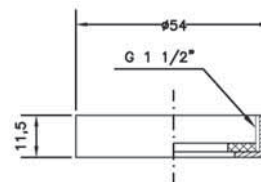

|            |      |   |   |      |
|------------|------|---|---|------|
| 1644 40 32 | Ø 32 | - | - | 0,41 |
| 1644 50 35 | Ø 35 | - | - | 0,68 |

Precios a consultar/ Prices on request

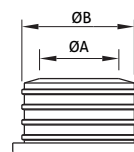

|         |        |   |      |       |
|---------|--------|---|------|-------|
| 1623 07 | 1 1/4" | - | 1-50 | 22,00 |
|---------|--------|---|------|-------|

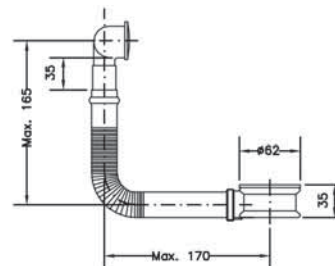

|         |   |   |       |       |
|---------|---|---|-------|-------|
| 1629 07 | - | - | 2-100 | 11,50 |
|---------|---|---|-------|-------|

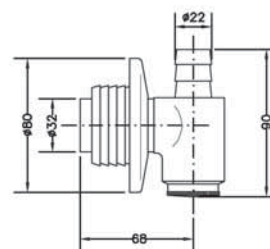



SUMIDEROS / DRAINS

Ref. 21005



Sumidero inoxidable Click-Ge 10x10 D40  
Fabricado en acero inoxidable AISI 304

*Click - Ge stainless steel drain 10x10 D40  
Manufactured in AISI 304 stainless steel*

Ref. 21006



Sumidero inoxidable Click-Ge 15x15 D50  
Fabricado en acero inoxidable AISI 304

*Click - Ge stainless steel drain 15x15 D50  
Manufactured in AISI 304 stainless steel*

Ref. 21007



Sumidero inoxidable Click-Ge 12x12 D58  
Fabricado en acero inoxidable AISI 304

*Click - Ge stainless steel drain 12x12 D58  
Manufactured in AISI 304 stainless steel*

Ref. 21008



Sumidero inoxidable Click-Ge 20x20 D95  
Fabricado en acero inoxidable AISI 304

*Click - Ge stainless steel drain 20x20 D95  
Manufactured in AISI 304 stainless steel*

Ref. 21009



Sumidero inoxidable 15x15  
Fabricado en acero inoxidable AISI 304

*15x15 stainless steel drain  
Manufactured in AISI 304 stainless steel*

NEW

| CÓDIGO CODE | MEDIDA SIZE | PESO WEIGHT | CAJA / BOX CARTON | P.V.P. € PRICE € |
|-------------|-------------|-------------|-------------------|------------------|
| 21005       | D40         | -           | 1-45              | 9,36             |

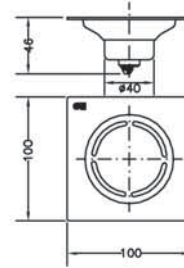

|       |     |   |     |       |
|-------|-----|---|-----|-------|
| 21006 | D50 | - | 1-1 | 16,52 |
|-------|-----|---|-----|-------|

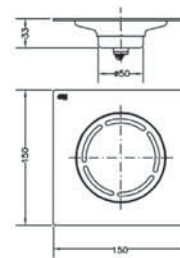

|       |     |   |     |       |
|-------|-----|---|-----|-------|
| 21007 | D58 | - | 1-1 | 12,12 |
|-------|-----|---|-----|-------|

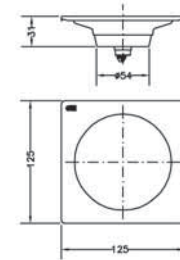

|       |     |   |     |       |
|-------|-----|---|-----|-------|
| 21008 | D95 | - | 1-1 | 26,99 |
|-------|-----|---|-----|-------|

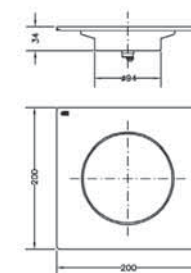

|       |   |   |   |       |
|-------|---|---|---|-------|
| 21009 | - | - | - | 14,42 |
|-------|---|---|---|-------|

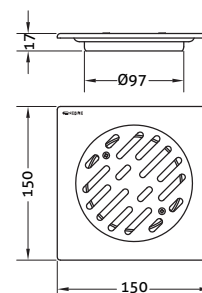

Ref. 21010

**Sumidero inoxidable 10x10**  
Fabricado en acero inoxidable AISI 304



*10x10 stainless steel drain*  
Manufactured in AISI 304 stainless steel

NEW

Ref. 21011

**Sumidero sifónico inoxidable 15x15**  
Fabricado en acero inoxidable AISI 304



*15x15 stainless steel siphonic trap drain*  
Manufactured in AISI 304 stainless steel

NEW

Ref. 21012

**Sumidero sifónico inoxidable 15x15**  
Fabricado en acero inoxidable AISI 304



*15x15 stainless steel siphonic trap drain*  
Manufactured in AISI 304 stainless steel

NEW

Ref. 21013

**Sumidero sifónico inoxidable 7x80**  
Fabricado en acero inoxidable AISI 304



*7x80 stainless steel siphonic trap drain*  
Manufactured in AISI 304 stainless steel

NEW

Ref. 21014

**Sumidero sifónico inoxidable 7x80**  
Fabricado en acero inoxidable AISI 304



*7x80 stainless steel siphonic trap drain*  
Manufactured in AISI 304 stainless steel

NEW

| CÓDIGO<br>CODE | MEDIDA<br>SIZE | PESO<br>WEIGHT | CAJA / BOX<br>CARTON | P.V.P. €<br>PRICE € |
|----------------|----------------|----------------|----------------------|---------------------|
|----------------|----------------|----------------|----------------------|---------------------|

|       |   |   |   |      |
|-------|---|---|---|------|
| 21010 | - | - | - | 7,34 |
|-------|---|---|---|------|

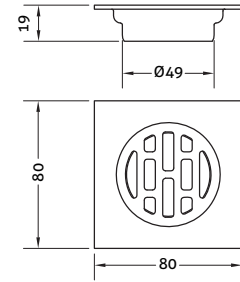

|       |   |   |   |       |
|-------|---|---|---|-------|
| 21011 | - | - | - | 73,53 |
|-------|---|---|---|-------|

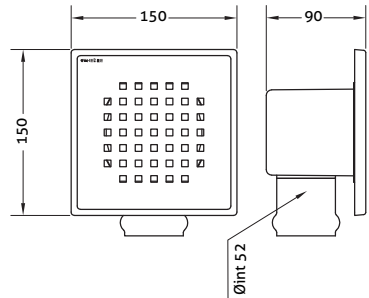

|       |   |   |   |       |
|-------|---|---|---|-------|
| 21012 | - | - | - | 73,53 |
|-------|---|---|---|-------|

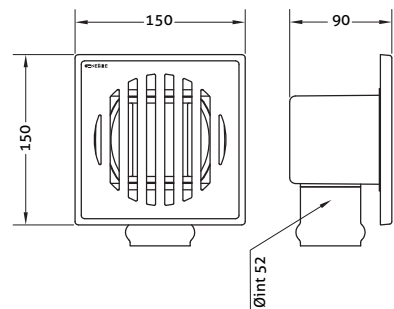

|       |   |   |   |        |
|-------|---|---|---|--------|
| 21013 | - | - | - | 154,89 |
|-------|---|---|---|--------|

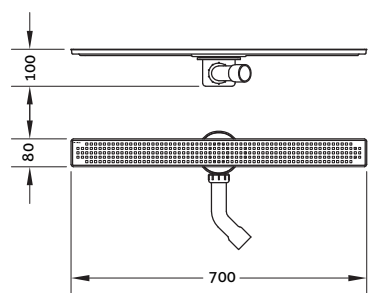

|       |   |   |   |        |
|-------|---|---|---|--------|
| 21014 | - | - | - | 206,25 |
|-------|---|---|---|--------|

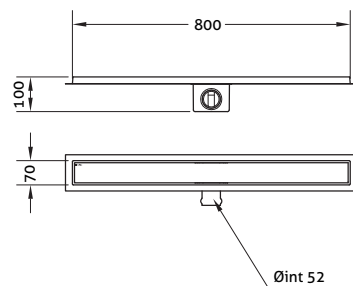

COLUMNAS DE DUCHA Y EMERGENCIA / SHOWER COLUMNS AND EMERGENCY SHOWERS

Ref. 1700 04



**Columna ducha inox una salida**

Columna-ducha externa para piscinas y jardín. Material inoxidable AISI 316L. Ducha mezcladora con una salida superior. Agua fría y agua caliente.

**Stainless steel shower column one outlet**

External shower-column for swimming pool and gardens. Stainless steel material AISI 316L. Mixer shower with one outlet. Cold and hot water.

| a (mm) | b (mm) |
|--------|--------|
| 2015   | 1020   |

| CÓDIGO CODE | MEDIDA SIZE | PESO WEIGHT | CAJA / BOX CARTON | P.V.P. € PRICE € |
|-------------|-------------|-------------|-------------------|------------------|
| 1700 04     | 1/2"        | -           | 1                 | 1081,92          |



Ref. 1701 04



**Columna ducha inox y lavapies**

Columna- ducha externa para piscinas y jardín. Material inoxidable AISI 316L. Ducha mezcladora salida superior e inferior con lavapies. agua fría y agua caliente.

**Stainless steel shower column with feet washer**

External shower-column for swimming pools and gardens. Stainless steel material AISI 316L. Mixer shower two outlets with a foot washer. Cold and hot water.

| a (mm) | b (mm) | c (mm) | d (mm) |
|--------|--------|--------|--------|
| 2015   | 1020   | 670    | 415    |

|         |      |   |   |         |
|---------|------|---|---|---------|
| 1701 04 | 1/2" | - | 1 | 1467,61 |
|---------|------|---|---|---------|

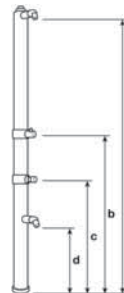

Ref. 1702 04



**Columna ducha temporizada 2 salidas y 2 lavapies**

Columna- ducha temporizada externa para piscinas, jardín, camping y playas. Material inoxidable AISI 316L. Doble ducha salida superior y doble salida inferior lavapies.

**Timed shower column 2 outlets and 2 feet washers**

External timed shower column for swimming pools, gardens, campings and beaches. Stainless steel material AISI 316L. Double shower outlet at the top, and double foot washer outlet.

| a (mm) | b (mm) | c (mm) |
|--------|--------|--------|
| 2015   | 1020   | 415    |

|         |      |   |   |         |
|---------|------|---|---|---------|
| 1702 04 | 1/2" | - | 1 | 1950,45 |
|---------|------|---|---|---------|

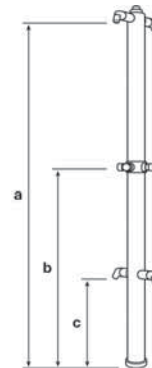

Ref. 1711 08



**Lavamanos inox mural**

Lavamanos industrial inoxidable mural con jabonera y pulsador temporizado frontal.

**Stainless steel wall munted wash basin**

Stainless steel handwash. Knee operated timed mixer and soap dispenser.

| a (mm) | b (mm) | c (mm) |
|--------|--------|--------|
| 400    | 350    | 205    |

|         |        |   |   |        |
|---------|--------|---|---|--------|
| 1711 08 | 1 1/2" | - | 1 | 540,91 |
|---------|--------|---|---|--------|

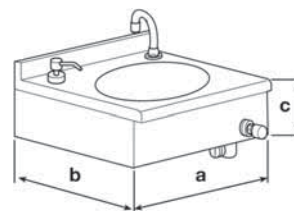

Ref. 1712 08

**Lavamanos inox a pedal**

Lavamanos industrial inoxidable mural con jabonera y pulsador a pedal.

**Stainless steel hand wash basin with pedal**

Stainless steel hand wash basin. Pedal operated mixer and soap dispenser.

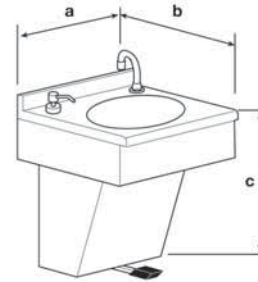

| CÓDIGO<br>CODE | MEDIDA<br>SIZE | PESO<br>WEIGHT | CAJA / BOX<br>CARTON | P.V.P. €<br>PRICE € |
|----------------|----------------|----------------|----------------------|---------------------|
| 1712 08        | 1 1/2"         | -              | 1                    | 759,26              |

Ref. 1721 07

**Conjunto ducha de emergencia y lava-ojos**

Conjunto columna ducha de emergencia y lavaojos con apertura manual y pedal para la industria.

**Emergency shower and eyes- washing**

Manually emergency shower and eyes-washing with footboard and manually opening.



| a (mm) | b (mm) | c (mm) | d (mm) | e (mm) |
|--------|--------|--------|--------|--------|
| 2170   | 715    | 95     | 160    | 780    |

|         |        |   |   |         |
|---------|--------|---|---|---------|
| 1721 07 | 1 1/4" | - | 1 | 1256,42 |
|---------|--------|---|---|---------|

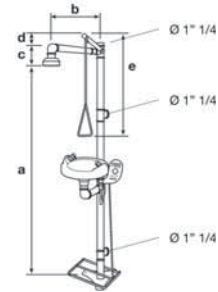

Ref. 1722 07

**Lava-ojos con apertura manual**

Lava-ojos con apertura manual por palanca, con reductor de caudal automático 11 l/min. Presión de 1 a 9 bar.

**Eyes -washing with manually opening**

Eyes- washing with manually opening with automatic reducer flow rate 11 l/min. Pressure from 1 to 9 bar.



| a (mm) | b (mm) | c (mm) | d (mm) |
|--------|--------|--------|--------|
| 1050   | 715    | 300    | 125    |

|         |        |   |   |        |
|---------|--------|---|---|--------|
| 1722 07 | 1 1/4" | - | 1 | 665,00 |
|---------|--------|---|---|--------|

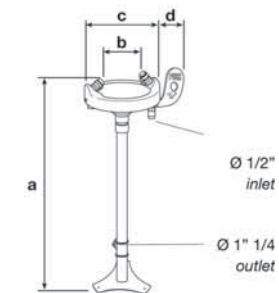

Ref. 1723 07

**Lava-ojos a pared**

Lava-ojos para montaje a pared, con apertura manual por palanca, con regulador de caudal automático hasta 11 U/min. de 1 a 9 bar.

**Wall mounted eyes-washing**

Wall mounted eyes-washing with manually opening. With automatic reducer flow rate to 11 U/min. Pressure from 1 to 9 bar.



| a (mm) | b (mm) | c (mm) | d (mm) |
|--------|--------|--------|--------|
| 1050   | 715    | 300    | 125    |

|         |        |   |   |        |
|---------|--------|---|---|--------|
| 1723 07 | 1 1/4" | - | 1 | 500,94 |
|---------|--------|---|---|--------|

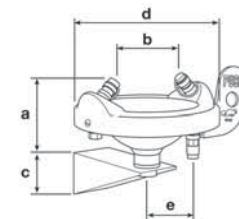

ACCESORIOS DE HOTEL / HOTEL ACCESSORIES

Ref. 1772 00



**Barra fija para bañeras**  
Inox pulido brillante 30 cm. Ø30. Fabricada en acero inoxidable AISI 304.

**Fixed bar bath**  
Polished stainless steel 30 cm. Ø30. Manufactured in AISI 304 stainless steel.



| CÓDIGO CODE | MEDIDA SIZE | PESO WEIGHT | CAJA / BOX CARTON | P.V.P. € PRICE € |
|-------------|-------------|-------------|-------------------|------------------|
| 1772 00     | -           | -           | 1-20              | 39,98            |

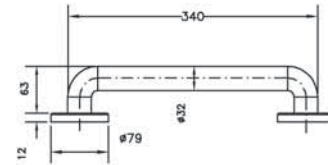

Ref. 1773 00



**Toallero repisa con barra**  
Acero inox AISI 304. Pulido. Longitud: 600 mm. Fondo: 200 mm. Tubos ø 18 y 9 mm

**Towel shelf with bar**  
Polished stainless steel AISI 304. Length: 600 mm. Depth: 200 mm. Pipes: ø18 and 9 mm



|         |   |   |      |       |
|---------|---|---|------|-------|
| 1773 00 | - | - | 1-10 | 88,48 |
|---------|---|---|------|-------|

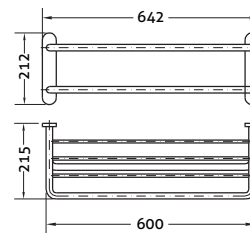

Ref. 1575 00



**Dosificador de jabón**  
Capacidad: 1 litro. Cuerpo: plástico ABS. Sistema de anclaje: a la pared con tacos y tornillos.

**Soap dispenser**  
Capacity: 1 litre. Body: plastic ABS. Anchorage system: to the wall with blocks and screws.

|         |   |     |      |       |
|---------|---|-----|------|-------|
| 1575 00 | - | 350 | 1-12 | 37,17 |
|---------|---|-----|------|-------|

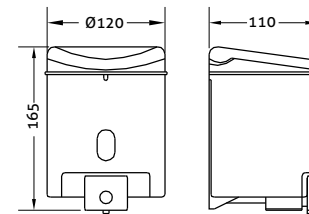

Ref. 1784



**Secamanos "GE-TRONIC"**  
Voltaje: 220/240 V AC. Frecuencia 50 HZ. Corriente: 7 A. Potencia 1500W. Dimensiones de embalaje: 290 x 290 x 230 mm

**"GE-TRONIC" hand dryer**  
Voltage 220/240 V AC. Frequency: 50 HZ. Current 7 A. Packaging dimensions: 290 x 290 x 230 mm. Power: 1500W

|           |   |      |     |        |
|-----------|---|------|-----|--------|
| 1784 110V | - | 4000 | 1-4 | 162,27 |
| 1784 220V | - | 4000 | 1-4 | 162,27 |

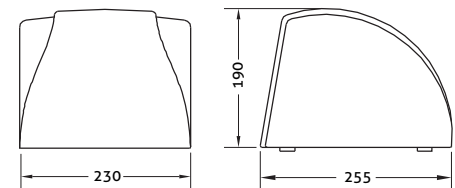

Ref. 1786



**Secador de cabello con soporte**  
Voltaje: 220/240V AC. Frecuencia: 50 HZ. Corriente: 4,6 A. Potencia: 1.350 W. Dimensiones de embalaje: 170 x 90 x 200 mm. Protección eléctrica: IP x 4.

**Hair dryer with holder**  
Voltage 220/240V AC. Frequency: 50 HZ. Current: 4,6 A. Power: 1.350 W. Packaging dimensions: 170 x 90 x 200 mm. Electric protection: IP x 4.

|           |   |     |      |       |
|-----------|---|-----|------|-------|
| 1786 110V | - | 700 | 1-18 | 35,66 |
| 1786 220V | - | 700 | 1-18 | 35,66 |

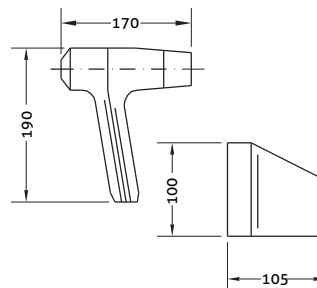

Nota: Los artículos 1784-1876 y 1575 cumplen las normas europeas del Real Decreto 7/1988 del 8 de enero de 1988 (B.O.E. 14-1-88) y las internacionales, de USA (UL), Japón (VDE) y Alemania. (GS)

Note: The articles 1784-1786 and 1575 are according european standard following the Real Decree 7/1988 8th january (B.O.E 14-1-88) and the international of USA, Japan and Germany.

RECAMBIOS / SPARE PARTS

RECAMBIOS TEMPORIZADOS / TIMED SPARE PARTS

- VP0001**  
Set de juntas y vaso temporizado 4"-7"  
4" to 7" Timed cap and gasket set  
10,00 €
- VP0002**  
Set de juntas y vaso temporizado 10"-12"  
10" to 12" Timed cap and gasket set  
10,00 €
- VP0003**  
Set de juntas y vaso temporizado 25"-30"  
25" to 30" Timed cap and gasket set  
10,00 €
- CA1160**  
Cartucho temporizado lavabo  
Basin timed cartridge  
34,00 €
- CA1185**  
Cartucho temporizado urinario  
Urinal valve timed cartridge  
34,00 €
- CA1161**  
Cartucho temporizado urinario empotrado  
Built-in urinal valve timed cartridge  
36,00 €
- CA1172**  
Cartucho temporizado ducha  
Shower timed cartridge  
34,00 €
- CA1175**  
Cartucho temporizado ducha empotrada  
Built-in shower timed cartridge  
36,00 €
- CA1180**  
Cartucho temporizado ducha termostática  
Thermostatic shower timed cartridge  
36,00 €
- PA1050**  
Placa para empotrado temporizado  
Timed tap plate  
24,00 €
- PA1163**  
Placa para empotrado temporizado  
Timed tap plate  
24,00 €

RECAMBIOS FLUMAX / FLUMAX SPARE PARTS

- 9901 0011**  
Llave de apriete para Flumax CA1053  
CA1053 fixation key  
12,00 €
- 9901 0012**  
Muelle para Flumax CA1053  
CA1053 spring  
8,00 €
- 9901 0013**  
Set de juntas para cartucho CA1053  
CA1053 gasket set  
10,00 €
- 9901 0014**  
Pulsador para placa PA1052  
PA1052 plate push button  
15,00 €
- 9901 0015**  
Set tornillos para placas PA1051 / PA1052 / PA1053  
PA1051 / PA1052 / PA1053 screw set  
10,00 €
- 9901 0016**  
Vaso para cartucho CA1053  
CA1053 Timed cap  
34,00 €
- 9901 0028**  
Pulsador para placa PA1051  
PA1051 plate push button  
13,00 €
- 9901 0029**  
Pulsador para placa PA1054  
PA1054 plate push button  
22,00 €
- CA1053**  
Cartucho con tapa para Flumax 1054 08  
1054 08 cartridge with cover  
59,00 €
- CA1050**  
Cartucho temporizado válvula descarga  
Flush valve timed cartridge  
55,00 €

RECAMBIOS TERMOSTÁTICOS /  
THERMOSTATICS SPARE PARTS

- Cartucho termostático  
Thermostatic cartridge  
1447 04 - 185,00 €  
1447 05 - 198,00 €  
1447 06 - 305,00 €  
1447 07 - 322,00 €  
1447 08 - 505,00 €  
1447 09 - 532,00 €

RECAMBIOS GRAN COCINA / GRAN COCINA SPARE PARTS

- 1703F 04**  
Flexo gran cocina  
Gran Cocina flexible hose  
40,00 €
- 1703M 04**  
Muelle gran cocina  
Gran cocina spring  
38,00 €
- 1703S 04**  
Soporte pared  
Bar wall holder  
30,00 €
- 1703D 04**  
Soporte duchón  
Shower holder  
28,00 €
- 1703B 04**  
Barra Gran cocina  
Gran Cocina bar  
130,00 €
- 1704M 04**  
Montura cerámica  
Ceramic headwork  
14,60 €
- 1707C 04**  
Caño  
Spout  
29,00 €
- 1707P 04**  
Maneta gerontológica  
Gerontologic handle  
15,00 €
- 100124 45**  
Juego de retenciones  
Check valve set  
27,53 €
- 100094**  
Conjunto sujeción Gran Cocina  
Gran cocina fixation set  
8,00 €

RECAMBIOS MEDICAL / MEDICAL SPARE PARTS

- 100001 24 45**  
Maneta gerontológica corta  
Short medical handle  
15,00 €
- 100056**  
Cartucho cerámico D25 salida libre  
Free flow D25 ceramic cartridge  
12,00 €

## CONDICIONES GENERALES DE VENTA / GENERAL SALES CONDITIONS

**PRECIOS:** Los precios se entienden en nuestro almacén, siendo los portes, el I.V.A. y acarreo a cargo del comprador, salvo acuerdo previo en contra.

**CONDICIONES DE PAGO:** En aplicación de la Ley 15/2010 que limita los plazos máximos de pago en las operaciones comerciales, hemos ajustado las condiciones a lo dispuesto en la misma. En caso de diferirse el pago, los gastos de negociación de efectos y/o los intereses legales especificados serán a cargo del comprador. El impago de cualquier efecto o recibo, conllevará la inmediata suspensión de suministros y servicios.

**PEDIDOS:** Para la tramitación de cualquier suministro será indispensable que el comprador nos remita el pedido por escrito indicando claramente la referencia Genebre, incluidos los dígitos de la medida y también la cantidad deseada en base a las unidades de compra mínima (por caja), tal como especifica Genebre en su catálogo. Si existen condicionantes no previstos, Genebre S.A. se reserva el derecho de aceptación o anulación de los pedidos cursados. Cada pedido solicitado a Genebre S.A. genera una expedición para el cliente con su coste de transporte correspondiente; por lo que recomendamos preparen sus pedidos completos una vez al día para optimizar el transporte. Todos los pedidos serán confirmados por Genebre, S.A. vía email/fax. Salvo notificación de lo contrario en las siguientes 24 horas, el pedido confirmado seguirá su curso sin derecho a posteriores reclamaciones.

**TARIFAS DE PRECIOS:** Genebre S.A. comunicará a sus clientes cualquier cambio que se produzca en las tarifas del catálogo a través de alguna de las vías de comunicación usuales (web, email, correo).

**CANCELACIÓN DE PRODUCTOS DE CATALOGO:** Genebre, S.A. comunicará a sus clientes cualquier cancelación de productos del catálogo.

**ESPECIFICACIONES TÉCNICAS:** El catálogo de Genebre, S.A. contiene los requisitos técnicos y normas aplicables a los productos suministrados. Genebre S.A. se reserva la facultad de cambiar en todo o en parte el diseño y materiales de cualquiera de sus productos, debido a la mejora continua de nuestros productos.

**EXPEDICIONES:** Todo pedido superior a 500 euros en Península se suministran a portes pagados. Para Canarias, Ceuta, Melilla y Andorra, el pedido mínimo será de 1.000 euros. Las mercancías viajan siempre por cuenta y riesgo del comprador, aún en los casos de convenios especiales.

**ENTREGA:** Los pedidos se suministrarán siempre por cajas completas, según especificaciones de catálogo.

**RECLAMACIONES:** Las eventuales reclamaciones deberán formularse dentro de los 15 días siguientes al de recepción de la mercancía por el comprador, rechazándose las efectuadas después de dicho plazo límite. NO se aceptará ninguna devolución de material sin aprobación previa de nuestro Departamento Comercial que facilitará un número de boletín de devolución que debe acompañar al material devuelto. Todas las devoluciones serán con los portes a cargo del comprador. Y se realizará un cargo por demérito del 10% del valor de la mercancía para todos los materiales, excepto para las válvulas automatizadas que será del 30%.

**GARANTIA:** Queda limitada al reemplazo de las piezas reconocidas como defectuosas de fabricación por el Departamento de Calidad de Genebre S.A.. No admitiremos ninguna reclamación transcurridos 15 días de la recepción de la mercancía por el comprador.

**PROPIEDAD DE LA MERCANCÍA:** Genebre, S.A. se reserva el derecho de propiedad de la mercancía suministrada, hasta que el comprador no haya satisfecho totalmente el importe de la misma. En el intervalo, se considerará en concepto de depósito y custodia. La mercancía podrá ser retirada por incumplimiento de pago en el plazo previamente estipulado.

**LITIGIOS:** En caso de litigio, ambas partes aceptan someter sus diferencias a los Juzgados de L'Hospitalet de Llobregat.

**PRICES:** Prices are considered to be EX WORKS, being the freight and transportation at the cost of the purchaser, unless previous agreement has been reached.

**PAYMENT TERMS:** We have adjusted the conditions in application of Law 15/2010 which limits the maximum terms of payment in commercial transactions. The maximum delay on payment will be of 60 days after invoice date. Payment term will be as accorded between the parties. In case of unpaid, the expenses and interest occurred will be paid by the purchaser. The unpaid maturity will imply the compete suspension of any service or supply.

**ORDERS:** Regarding the handling of any supply, it is compulsory for the purchaser to send a written signed and sealed purchasing order indicating clearly Genebre's reference, including measures digits, and also the quantity required according to obligated minimum units of purchase (boxes), as Genebre's Catalogue specifies. In case of unexpected discrepancies, Genebre has the right to accept or cancel the pending orders. Each order required to GENEBRE, S.A., opens a client expedition with corresponding transports cost, because of that, we recommend to prepare complete orders once a day to improve the transport. All the orders will be confirmed by GENEBRE by e-mail/fax. Each confirmed order will handled without any right from the purchaser to modify it, unless previous notification before 24 hours after confirmation.

**PRICE LIST:** GENEBRE will inform the customers about any change in the price list, using some usual communication way (web, e-mail or post).

**PRODUCTS WITHDRAWAL FROM CATALOGUE:** Genebre S.A. will inform the customers about any product withdrawal from the catalogue.

**TECHNICAL SPECIFICATIONS:** GENEBRE's catalogue holds all the technical requirements and applicable norms about the products.

**SHIPMENT:** Goods are shipped under the purchaser's own risk, even in special cases.

**DELIVERY:** Orders will always be shipped according to full boxes, as specified in the catalogue.

**CLAIMS:** Eventual claims must be done within 15 days after date of reception of the goods by the purchaser. Claims after such period will not be considered. NO devolution will be accepted without the previous approval from our Sales Department, who will issue a devolution certificate that must be enclosed in the devolution goods. All devolutions' freight will be paid by the purchaser. Additionally, an unworthiness debit of 10% of the products' value will be charged, except for the automatic valves that are a 30%.

**GUARANTEE:** It is limited to defective pieces replacement identified by GENEBRE's Quality Department. We will not accept any return after 15 days from the date of reception by the purchaser.

**PROPERTY OF THE GOODS:** GENEBRE has the property right of the supplied goods, until the purchaser has totally paid its value. In the meantime, it will be considered as deposit and custody. Goods shall be claimed in case of breach of payment terms.

**DISPUTES:** In case of disputes, both parties agree to solve discrepancies in the Barcelona Court of Justice.



# GENEBRE

EDIFICIO GENEBRE.

Av. de Joan Carles I, 46-48

08908 L'Hospitalet de Llobregat.

Barcelona (Spain)

[www.genebre.es](http://www.genebre.es)

