



GOBIERNO
DE ESPAÑA

MINISTERIO
DE FOMENTO

DIRECCIÓN GENERAL
DE ARQUITECTURA,
VIVIENDA Y SUELO

Sistema de Información Urbana

SIU 2017

Centro virtual de publicaciones del Ministerio de Fomento:
www.fomento.gob.es

Catálogo de publicaciones de la Administración General del Estado:
<http://publicacionesoficiales.boe.es>

Título de la obra: **Sistema de Información Urbana. SIU 2017.**

Autor: Ministerio de Fomento, Dirección General de Arquitectura, Vivienda y Suelo

Año de edición: 2017

Características Edición:

1ª edición electrónica: julio 2017

Formato: PDF

Tamaño: 47,73 MB

Edita:

© Ministerio de Fomento
Secretaría General Técnica
Centro de Publicaciones

NIPO: 161-17-139-5

Aviso Legal: Todos los derechos reservados. Esta publicación no puede ser reproducida ni en todo ni en parte, ni registrada, ni transmitida por un sistema de recuperación de información en ninguna forma ni en ningún medio, salvo en aquellos casos específicamente permitidos por la Ley.



1. INTRODUCCIÓN	4
2. EL MODELO DE DATOS DEL SIU	6
2.1. LAS CLASES DE SUELO EN EL SIU	9
2.2. LAS ÁREAS DE DESARROLLO	12
3. ESTRUCTURA Y CONTENIDOS DE LA PUBLICACIÓN.....	15
4. TABLAS DE CORRESPONDENCIA CON LAS PRINCIPALES CLASES Y CATEGORÍAS DE SUELO POR CCAA.....	16
5. DATOS POR COMUNIDADES AUTÓNOMAS.....	34
ANDALUCÍA	35
ARAGÓN.....	72
PRINCIPADO DE ASTURIAS.....	89
BALEARES	98
CANARIAS.....	103
CANTABRIA.....	112
CASTILLA Y LEÓN.....	121
CASTILLA-LA MANCHA	212
CATALUÑA.....	233
COMUNIDAD VALENCIANA	323
EXTREMADURA.....	344
GALICIA.....	365
MADRID.....	386
REGIÓN DE MURCIA.....	404
NAVARRA	411
PAIS VASCO	416
LA RIOJA	443
CEUTA.....	446
MELILLA.....	449

1. INTRODUCCIÓN

Promover la transparencia en materia de suelo y urbanismo constituye el principal objetivo del **Sistema de Información Urbana (en adelante, SIU)** desarrollado por la Dirección General de Arquitectura, Vivienda y Suelo del Ministerio de Fomento, en colaboración con las Comunidades Autónomas y demás Administraciones competentes en la materia de acuerdo con lo previsto en la Disposición adicional primera del Texto Refundido de la Ley de Suelo y Rehabilitación Urbana aprobado por Real Decreto Legislativo 7/2015, de 30 de octubre.

En los últimos años el SIU se ha consolidado como un instrumento que facilita el conocimiento de la realidad y a las previsiones de los instrumentos de planeamiento urbanístico permitiendo una aproximación de forma homogénea y comparable en toda España, de acuerdo con un modelo de datos que ha sido el resultado de la actividad del Grupo de Trabajo del Sistema de Información Urbana en el que han participado todas las comunidades autónomas, además de agentes clave como la Federación Española de Municipios y Provincias (FEMP), la Dirección General del Catastro del Ministerio de Hacienda y Administraciones Públicas o el Instituto Geográfico Nacional (IGN), entre otros.

Además, al tratarse de una herramienta de fácil acceso a través de un visor cartográfico libre y gratuito al que se puede acceder de forma sencilla e intuitiva a través de Internet (<http://siu.fomento.gob.es/>), ha sido frecuentemente utilizada como soporte para la elaboración de informes y estudios en muy distintos ámbitos.

Entre ellos, cabe destacar informes como *Capitales&Ciudades+100: información estadística de las ciudades españolas 2010*¹ y *ÁREAS URBANAS + 50 . Información estadística de las Grandes Áreas Urbanas españolas 2012*², en los que se presentaba la información recogida en el SIU de ciudades, capitales de provincia y municipios de más de 100.000 habitantes y de las grandes áreas urbanas de más de 50.000 habitantes, respectivamente. En ambos informes se ofrecía, además de información urbanística, los datos más relevantes de ocupación y uso del suelo del proyecto europeo CORINE Land Cover y del Sistema de Información de la Ocupación de Suelo en España (SIOSE), así como información adicional de carácter socioeconómico, en su mayor parte ya recogida en el *Atlas Digital de las Áreas Urbanas de España*³.

A estos informes se sumó la publicación del estudio *Sectores Residenciales en España 2011*⁴ y del estudio *Sectores Residenciales en España 2014*⁵ que, utilizando la información recogida en el SIU analizaban los principales ámbitos de desarrollo o sectores dotados de una elevada edificabilidad residencial, con el objetivo de poner de manifiesto el potencial de viviendas que se deriva del planeamiento vigente, ofreciendo información relativa a los datos básicos de dichos ámbitos o sectores que comprenden las denominadas áreas de desarrollo del SIU, así como información relativa a cómo se han desarrollado los procesos de urbanización y edificación.

La presente publicación mantiene la estructura de la publicada el pasado año, *Sistema de Información Urbana (SIU) 2016*⁶, y sus dos finalidades: por un lado, ofrecer a través de un nuevo formato electrónico los principales datos de la información urbanística contenida en el SIU para facilitar una lectura conjunta a nivel de municipio, área urbana, provincia y comunidad autónoma; y, por otro lado, describir los principales elementos del modelo de datos del SIU definidos en el marco del Grupo de Trabajo del SIU indicado anteriormente.

En este contexto, **Sistema de Información Urbana (SIU) 2017** ofrece nuevos datos, referentes tanto a municipios integrados en el SIU por primera vez, como a municipios cuya información urbanística ha sido actualizada.

¹ <http://www.fomento.gob.es/NR/rdonlyres/14E191B7-17C8-453B-BA29-7720F78C8969/111200/Informe100.pdf>

² <http://www.fomento.gob.es/MFOM.CP.Web/handlers/pdfhandler.ashx?idpub=BAW013>

³ <http://atlasau.fomento.gob.es/>

⁴ http://www.fomento.gob.es/VIVIENDA/201112_SectoresResidenciales2011.pdf

⁵ <http://www.fomento.gob.es/MFOM.CP.Web/detallepublicacion.aspx?idpub=BAW035>

⁶ <http://www.fomento.gob.es/MFOM.CP.Web/handlers/pdfhandler.ashx?idpub=BAW040>

En la actualidad, el SIU ofrece información urbanística de un total de **3.937 municipios**, lo que representa el **48,5%** del total de municipios españoles y el **59,2%** de los municipios que cuentan con algún tipo de planeamiento urbanístico a nivel municipal. Si bien, conviene resaltar que **en los municipios integrados habitan 42,3 millones de personas, lo que representa el 90,9% del total y el 99,9% de la población que reside en áreas urbanas.**

Mapa 1. Municipios integrados en el SIU.



Tabla 1. Municipios integrados en el SIU por comunidades autónomas.

COMUNIDAD AUTÓNOMA	Número de municipios integrados en el SIU	Porcentaje de municipios integrados en el SIU	Número de áreas de desarrollo de los municipios integrados	Superficie de suelo total de los municipios integrados (ha)	Población total de los municipios integrados (habitantes)	Porcentaje de población de municipios integrados con respecto al total
Andalucía	230	29,6%	9.025	3.641.807,2	7.241.942	86,3%
Aragón	214	29,3%	995	1.466.549,4	965.234	73,8%
Principado de Asturias	77	98,7%	1.891	1.034.998,6	1.028.767	98,7%
Baleares	33	49,3%	738	340.171,4	1.003.791	90,7%
Canarias	57	64,8%	2.124	585.708,2	2.001.251	95,2%
Cantabria	100	98,0%	761	520.603,0	581.808	99,9%
Castilla y León	1.097	48,8%	6.946	5.436.779,3	2.231.844	91,2%
Castilla-La Mancha	133	14,5%	3.548	2.404.209,2	1.464.079	71,7%
Cataluña	947	100,0%	6.778	3.221.057,7	7.522.596	100,0%
Comunidad Valenciana	156	28,8%	3.430	800.614,1	4.364.296	88,0%
Extremadura	204	52,6%	1.854	2.200.368,2	728.415	67,0%
Galicia	179	57,0%	2.352	1.543.821,3	2.203.922	81,1%
Comunidad de Madrid	179	100,0%	2.267	802.119,2	6.466.996	100,0%
Región de Murcia	42	93,3%	2.697	1.120.531,1	1.462.031	99,8%
Navarra	25	9,2%	762	124.183,4	438.656	68,5%
País Vasco	251	100,0%	2.075	714.526,6	2.189.534	100,0%
La Rioja	11	6,3%	581	66.903,2	242.779	76,9%
Ceuta	1	100,0%	22	1.970,2	84.519	100,0%
Melilla	1	100,0%	62	1.349,2	86.026	100,0%
ESPAÑA	3.937	48,5%	48.908	26.028.270,5	42.308.486	90,9%

2. EL MODELO DE DATOS DEL SIU

Como se ha señalado en la introducción, el SIU permite aproximarse de forma homogénea y comparable a la realidad urbanística española gracias a la definición de su modelo de datos en el marco del Grupo de Trabajo del Sistema de Información Urbana, que constituye un requisito indispensable para hacer posible la máxima compatibilidad, coordinación y complementariedad con el resto de sistemas de información en esta materia y permitir el establecimiento de pasarelas de conversión u otros mecanismos que faciliten el intercambio de información entre sistemas.

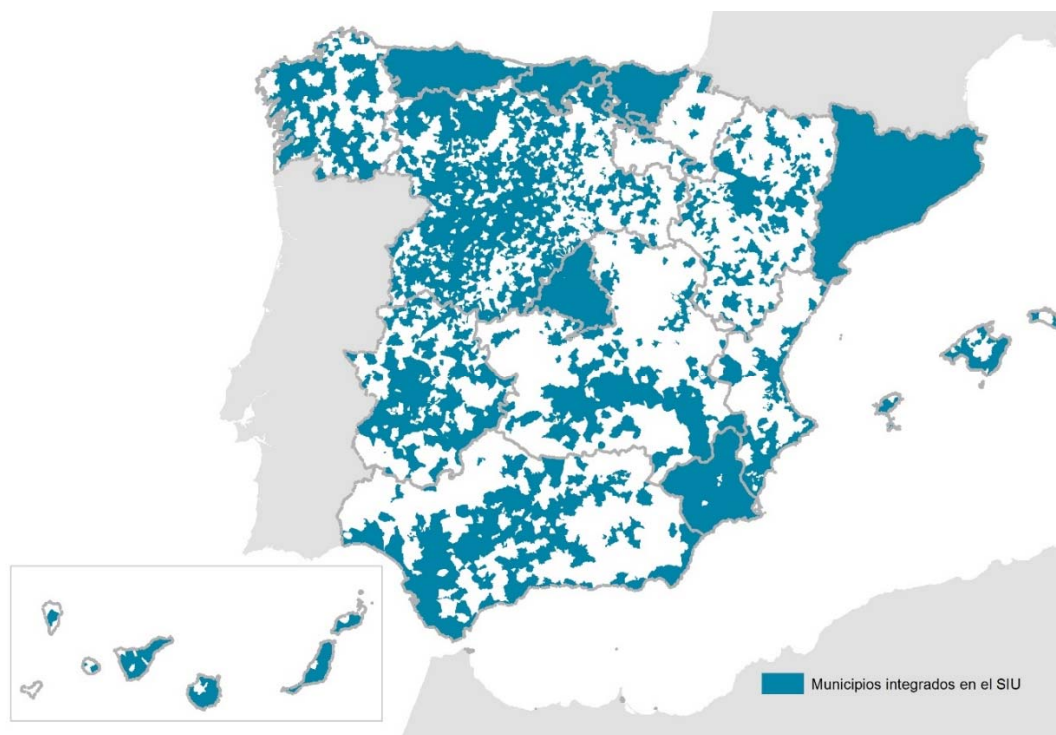
A la hora de definir los contenidos mínimos del modelo de datos del SIU, debe tenerse presente que, con independencia de su vocación o carácter integrado, en el sentido de que incorpora información complementaria sobre la ocupación de suelo y su evolución a través de proyectos como el CORINE Land Cover o el Sistema de Información de la Ocupación de Suelo en España (SIOSE), o sobre riesgos naturales, incluyendo información sobre zonas inundables o sobre zonas de mayor riesgo sísmico, sin embargo, **la información urbanística constituye el objeto principal del SIU y representa el eje que articula su modelo de datos.**

En relación con ello, es importante subrayar la necesidad y oportunidad de integrar la información urbanística en los sistemas de información de carácter supramunicipal, ya que hasta ahora la mayor parte de los sistemas que analizan la situación de nuestras ciudades y territorio, tanto a nivel europeo como a nivel estatal, autonómico y local se centran en su estado actual. Sin embargo, es importante incorporar a cada ámbito espacial su dimensión temporal –que, por otro lado, forma parte de la esencia del concepto de sostenibilidad⁷– a través de la incorporación de las previsiones de desarrollo y crecimiento de las ciudades tal y como quedan definidas y planificadas en los instrumentos de ordenación urbanística. En este sentido, y a modo de ejemplo, para evaluar adecuadamente la sostenibilidad de un determinado ámbito, parece que no basta con cuantificar el consumo de recursos de la actividad humana actual, sino que se debe tener en cuenta el derivado de los nuevos usos y actividades establecidos en los correspondientes instrumentos de planeamiento.

Por otro lado, al definir el modelo de datos del SIU resulta conveniente recordar sus **principales objetivos**:

- **Promover la transparencia en suelo y urbanismo.** De acuerdo con la citada Disposición adicional primera del Texto Refundido de la Ley de Suelo y Rehabilitación Urbana, el SIU debe tener como razón de ser promover la transparencia a través de un sistema de información sobre suelo y urbanismo. Para ello es importante que ofrezca la información necesaria para alcanzar un adecuado conocimiento del fenómeno urbano y territorial, de manera accesible al ciudadano. Además, de una manera indirecta, esta búsqueda de la transparencia a través de la puesta a disposición de información urbanística, facilitará en gran medida avanzar hacia una participación ciudadana real en todo el proceso de desarrollo urbano.
- **Conocer el planeamiento en vigor.** El SIU debe ofrecer información actualizada acerca del planeamiento urbanístico vigente en cada término municipal. Esta información, junto con la relativa al contexto legislativo y normativo en materia de urbanismo y ordenación del territorio aplicable en cada ámbito territorial, es fundamental a la hora de presentar los documentos de referencia a los que debe acudir el ciudadano para acceder a la información urbanística. Pero además de conocer cuál es planeamiento de carácter general vigente, la información urbanística incorporada en el SIU deberá tener en cuenta todas aquellas modificaciones de planeamiento que hayan sido aprobadas y que puedan afectar a los contenidos mínimos de su modelo de datos. En todo caso, debe recordarse que el SIU puede considerarse como una vía de acceso a la información urbanística contenida en los diferentes instrumentos de planeamiento en vigor, no obstante, deberá acudir al contenido íntegro de estos instrumentos a través de los órganos competentes para obtener información que pueda estar dotada de plena validez jurídica.
- **Conocer la disponibilidad de suelo y la evolución en su ocupación.** El artículo 3 del Texto Refundido de la Ley de Suelo y Rehabilitación Urbana establece que las políticas públicas relativas a la regulación, ordenación, ocupación,

⁷ El desarrollo sostenible «es aquel que satisface las necesidades del presente sin comprometer la capacidad de las generaciones futuras para satisfacer las suyas» (“Nuestro Futuro Común” Informe Brundtland, Naciones Unidas, 1987).

transformación y uso del suelo tienen como fin común la utilización de este recurso conforme al interés general y según el principio de desarrollo sostenible, sin perjuicio de los fines específicos que les atribuyan las Leyes. En este sentido, el SIU debe contribuir con las políticas de utilización racional de los recursos naturales y culturales, en particular el territorio, el suelo y el patrimonio urbano y arquitectónico, que son el soporte, objeto y escenario necesario de aquéllas al servicio de la calidad de vida. Para ello, el SIU permite una aproximación a la disponibilidad del suelo que el planeamiento considera adecuado para su transformación a través de la urbanización y en el que se han establecido las condiciones para su desarrollo, ofreciendo datos sobre su situación actual, indicando en qué medida se encuentran ejecutados los procesos de urbanización y edificación.

- **Coordinación y complementación con las administraciones competentes.** La citada Disposición adicional primera del Texto Refundido de la Ley de Suelo y Rehabilitación Urbana señala que la formación y actualización permanente del SIU debe hacerse *«desde la coordinación y complementación con las administraciones competentes en la materia»*. En este sentido, se puede señalar, en unos términos similares a los expresados en la Directiva Europea Inspire⁸, que el SIU debe concebirse de forma que se garantice el almacenamiento, disponibilidad y mantenimiento de la información urbanística al nivel más adecuado, de tal manera: que sea posible combinar información urbanística de diversas fuentes y que ésta pueda ser compartida entre diferentes usuarios y aplicaciones; que sea posible que la información urbanística recogida a un determinado nivel de la autoridad pública sea compartida con otras autoridades públicas; que pueda darse difusión a la información urbanística en condiciones que no restrinjan indebidamente su utilización generalizada; y, que sea posible localizar la información urbanística disponible, evaluar su adecuación para un determinado propósito y conocer las condiciones de uso. En estos términos debe formularse esta coordinación y complementación con las administraciones competentes encaminada, en último extremo, a conseguir el objetivo de dar la máxima transparencia a la información urbanística a través de su puesta a disposición de ciudadanos para el desarrollo de sus actividades y que se encauza a través del Grupo de Trabajo del SIU y de diferentes convenios específicos de colaboración.
- **Compatibilidad e interoperabilidad con otros sistemas de información.** El desarrollo del SIU se realiza en paralelo con los diferentes sistemas de información urbanística que han sido implementados o que están en fase de desarrollo por parte de las administraciones autonómicas y, en particular, de los distintos procesos de sistematización y normalización que son imprescindibles cuando se pretende incorporar información urbanística en sistemas de información sujetos a una estructura de modelo de datos que permita realizar, por ejemplo, consultas de información agregada o generación de información gráfica homogénea, unas acciones que son básicas a la hora de utilizar la información urbanística como soporte para el diseño de las políticas públicas y para la toma de decisiones.

En definitiva, todos estos objetivos están dirigidos a acercar a los ciudadanos unos instrumentos de planeamiento que de por sí son complejos, como consecuencia, en buena medida de la propia complejidad del modelo urbano y territorial propuesto y de los sistemas de gestión y ejecución urbanística. Para ello el modelo de datos del SIU realiza un particular esfuerzo de simplificación que ayuda a entender la realidad urbana y territorial y las previsiones de futuro contempladas en el planeamiento de una forma sencilla, homogeneizando y armonizando conceptos.

De esta forma, la información urbanística en el SIU se estructura en un modelo de datos dividido en dos grandes bloques de información: las Clases de Suelo y las Áreas de Desarrollo.

En primer lugar, el planeamiento urbanístico divide el territorio en clases y categorías de suelo en torno a las cuales se configurará el modelo territorial propuesto. Las distintas legislaciones urbanísticas difieren en la definición de las distintas clases de suelo y, en algunos casos, establecen distintas categorías, sin embargo, a pesar de estas diferencias pueden existir unos conceptos o contenidos que pueden ser comunes y en torno a los cuales puedan establecerse **las clases de suelo a efectos del SIU**.

⁸ DIRECTIVA 2007/2/CE DEL PARLAMENTO EUROPEO Y DEL CONSEJO de 14 de marzo de 2007 por la que se establece una infraestructura de información espacial en la Comunidad Europea (Inspire).

Para incorporar información sobre clases urbanísticas de suelo en el Sistema de Información Urbana será necesaria la elaboración de una tabla de equivalencias. Una tarea que, por otro lado, muchas comunidades autónomas ya han realizado en su propio ámbito territorial ante la existencia de planeamientos no adaptados a la legislación vigente y la necesidad de obtener datos e información agregada.

En segundo lugar, en cuanto a las **Áreas de Desarrollo**, es preciso considerar la especial importancia que tienen para el presente y futuro de nuestras ciudades y territorio aquellas zonas en las que el planeamiento prevé transformaciones urbanas. La consideración y análisis pormenorizado de estas zonas en el SIU, debidamente definidas y delimitadas, es necesaria para aportar la perspectiva temporal que permita realizar previsiones de crecimiento y transformación de las ciudades y del territorio.

Para ello, de cada uno de estos ámbitos o sectores que conforman las Áreas de Desarrollo, por un lado, deberán incorporarse sus determinaciones básicas contenidas en el planeamiento urbanístico que permitan cuantificar su potencialidad edificatoria y, por otro lado, es preciso incorporar al sistema información acerca de su situación actual y en qué medida se han materializado las transformaciones previstas en el planeamiento. Incorporar esta doble información resulta necesario para poder hacer una estimación del suelo disponible y compararlo con las necesidades y previsiones de crecimiento de la población y de la actividad.

Imagen. Clases de suelo y Áreas de Desarrollo a través del visor cartográfico del SIU.

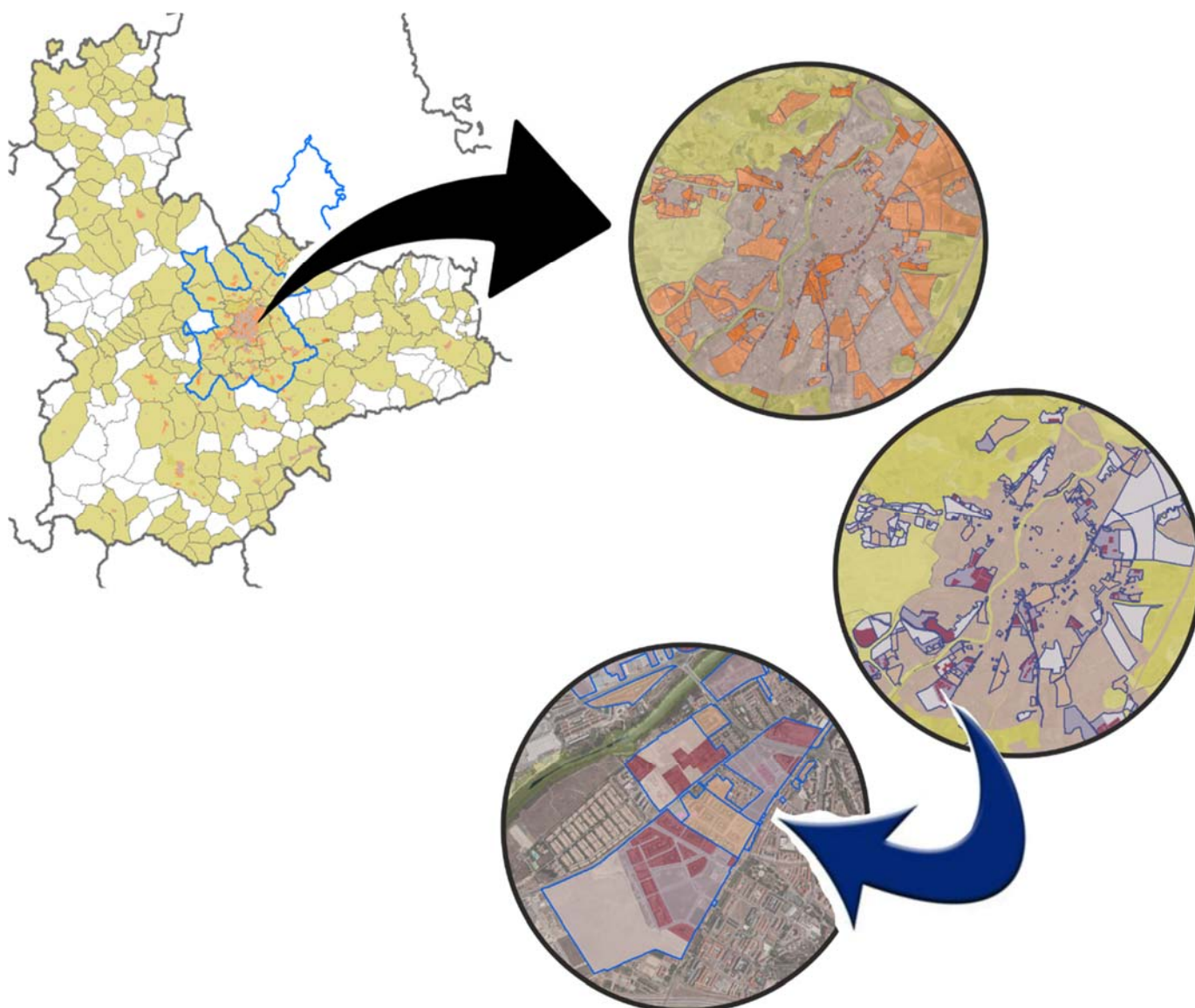

2.1. LAS CLASES DE SUELO EN EL SIU

Como se apuntaba anteriormente, las distintas legislaciones urbanísticas han ido estableciendo, de acuerdo con sus respectivos objetivos, diferentes clases y categorías de suelo con objeto de dividir a través de los correspondientes instrumentos de planeamiento el territorio para desarrollar su modelo urbano y territorial. Estas clasificaciones se han ido definiendo tanto en la propia legislación estatal como, posteriormente, en las diferentes legislaciones urbanísticas autonómicas a medida que éstas han venido ejerciendo su competencia en la materia de acuerdo con el artículo 148.1 de la Constitución Española. De esta manera, las diferentes legislaciones han venido adaptando las distintas denominaciones y definiciones de cada una de las clases y categorías de suelo a sus diferentes realidades socio-económicas o contextos culturales y territoriales.

Por su parte, el Texto Refundido de la Ley de Suelo y Rehabilitación Urbana prescinde de definir las distintas clases de suelo, puesto que la clasificación y categorización del suelo es una técnica urbanística y no corresponde, por tanto, su definición al legislador estatal. La legislación estatal sólo establece, fundamentalmente, para la aplicación de sus criterios de valoración, las dos situaciones básicas del suelo rural y urbanizado.

Sin embargo, la clasificación urbanística del suelo es un elemento clave para comprender la realidad urbana y territorial y para entender el modelo propuesto por el planeamiento, y por lo tanto, debe formar parte de los contenidos básicos del Sistema de Información Urbana en cuanto sistema de información sobre suelo y urbanismo.

Además, aunque es un hecho cierto que existen notables diferencias en las distintas clases y categorías establecidas en las legislaciones urbanísticas —y, consecuentemente, en las recogidas en los instrumentos de planeamiento—, algunas de estas diferencias son de carácter terminológico o de denominación, pero también difieren en muchos casos en las propias definiciones de cada clase o categoría de suelo. Sin embargo, también es preciso considerar que, a pesar de estas diferencias existentes, es posible establecer unos elementos comunes que permitan crear una tabla de equivalencias o diccionario común terminológico entre las distintas clases y categorías urbanísticas recogidas en el planeamiento estableciendo unas clases de suelo que compartan determinados elementos comunes. En este sentido, a los efectos del Sistema de Información Urbana, se establecen las siguientes clases/categorías de suelo:

- **Suelo urbano consolidado.**
- **Suelo urbano no consolidado.**
- **Suelo urbanizable delimitado o sectorizado.**
- **Suelo urbanizable no delimitado o sectorizado.**
- **Suelo no urbanizable.**
- **Sistemas generales y otros.**

2.1.1. EL SUELO URBANO CONSOLIDADO

El Suelo urbano consolidado es el que se corresponde con la ‘ciudad consolidada’, comprende aquellos terrenos que están integrados de forma legal y efectiva en la malla urbana, que han completado el proceso de transformación y se encuentran completamente urbanizados o con el suficiente grado de urbanización y/o consolidación que hace que éstos tengan la condición de solar o que puedan adquirir tal condición mediante determinadas obras accesorias o simultáneas a las de edificación sin necesidad, por tanto, de desarrollar actuaciones integradas de urbanización o de dotación.

Las distintas legislaciones urbanísticas definen en unos términos bastante similares esta clase de suelo que suele estar caracterizada por contar con determinados elementos de urbanización o servicios urbanísticos: acceso rodado, abastecimiento de agua, evacuación de aguas y suministro de energía eléctrica.

Dentro del suelo urbano consolidado se incluirán aquellos terrenos que, en ejecución del planeamiento, hayan sido urbanizados de acuerdo con el mismo.

Por el contrario, no se incluirán en esta clase de suelo aquellos terrenos clasificados como urbanos que estén pendientes del desarrollo de actuaciones integradas de urbanización o de dotación que requieran la delimitación de ámbitos o unidades de ejecución en los que deban llevarse a cabo determinados deberes de equidistribución de beneficios y cargas o, en su caso, de cesiones de aprovechamientos.

Finalmente, en algunas legislaciones se recoge expresamente que el simple hecho de que un terreno linde con vías y carreteras existentes o con las vías que delimitan el suelo urbano no comporta que el terreno tenga la condición de suelo urbano.

2.1.2. EL SUELO URBANO NO CONSOLIDADO

El Suelo urbano no consolidado se corresponde con zonas urbanas sujetas a transformaciones urbanísticas, comprende aquellos terrenos clasificados como suelo urbano en los que se precisan, para alcanzar la condición de urbano consolidado, determinadas acciones de urbanización o de dotación, de renovación, reforma interior o de transformación urbanística, que requieran de la distribución equitativa de beneficios y cargas a través de actuaciones integradas.

En las distintas legislaciones se aprecian determinados elementos comunes a la hora de definir esta categoría de suelo urbano, en la que los propietarios de suelo tienen pendientes determinados deberes, como los deberes de cesión de sistemas generales y locales, la cesión de un porcentaje de aprovechamiento del ámbito y/o la distribución equitativa de beneficios y cargas.

Los terrenos clasificados como Suelo urbano no consolidado pueden ser de muy diferente naturaleza en cuanto a la importancia de la transformación prevista, desde actuaciones de urbanización y dotación que no implican modificación alguna en los usos e intensidades edificatorias del ámbito, hasta importantes transformaciones en cuanto a usos y edificabilidades del ámbito en base a una ordenación sustancialmente distinta de la existente.

Estos ámbitos o sectores de suelo urbano no consolidado en los que se prevén determinadas transformaciones, se consideran como **Áreas de Desarrollo** a los efectos del SIU y son objeto particular de estudio (se detalla en el apartado 2.2).

2.1.3. EL SUELO URBANIZABLE DELIMITADO O SECTORIZADO

El Suelo urbanizable delimitado o sectorizado se corresponde con el suelo programado para su transformación e incorporación en el tejido urbano, comprende los terrenos delimitados por el planeamiento para su integración en la malla urbana y en los que haya establecido las condiciones para su desarrollo a través de un proceso de transformación por la urbanización en los plazos temporales previstos en el correspondiente programa.

Las legislaciones urbanísticas utilizan diferentes denominaciones para referirse a esta clase o categoría de suelo que abarca aquellos terrenos que el planeamiento considera idóneos o prioritarios para satisfacer las necesidades previsibles e inmediatas de crecimiento urbano y garantizar así un desarrollo urbano racional.

Dentro del suelo urbanizable delimitado o sectorizado, en ocasiones se realiza una distinción entre aquel que ya cuenta con una ordenación detallada o pormenorizada y aquel suelo que requiera para su aprobación de determinados instrumentos de desarrollo (en general, un Plan Parcial), pero en cualquier caso, el planeamiento siempre fija, como mínimo, una serie de determinaciones básicas o estructurantes para estos ámbitos o sectores.

Los terrenos clasificados como Suelo urbanizable delimitado o sectorizado se considerarán también como **Áreas de Desarrollo** a los efectos del SIU y son objeto particular de estudio (se detalla en el apartado 2.2).

2.1.4. EL SUELO URBANIZABLE NO DELIMITADO O SECTORIZADO

El Suelo urbanizable no delimitado o sectorizado se corresponde con el suelo que podrá ser objeto de un futuro desarrollo urbano pero no de una manera prioritaria, comprende aquellos terrenos que quedan excluidos del desarrollo urbano en tanto el planeamiento urbanístico no defina las condiciones para su desarrollo y programe los plazos para su transformación en suelo urbano.

En este suelo, en tanto no se aprueben los correspondientes instrumentos de planeamiento, no se podrán llevar a cabo actuaciones de transformación a través de la urbanización y no se podrá incorporar, por tanto, en el tejido urbano de una manera inmediata.

Estos terrenos no están sujetos a regímenes de protección que impidan su transformación sino que el planeamiento, de acuerdo con su modelo territorial y urbano, no los considera como de urbanización prioritaria para el desarrollo urbano sino que su incorporación a la malla urbana tiene un carácter diferido y no fijado en términos temporales.

En algunas legislaciones, esta clase o categoría de suelo ha tenido un carácter residual, es decir, se trata del resto de suelo clasificado como urbanizable que no esté delimitado o sectorizado, y que se irá desarrollando urbanísticamente a medida que se vayan agotando las reservas de suelo urbanizable delimitado o sectorizado.

En el Suelo urbanizable no delimitado o sectorizado, en tanto no estén definidas las condiciones para su desarrollo, se suele considerar de manera similar al suelo no urbanizable en cuanto a usos y aprovechamientos permitidos, sin embargo, no es precisa la aprobación de un nuevo planeamiento general o una revisión del mismo como en el caso del no urbanizable sino que, habitualmente, requieren únicamente un plan de sectorización o instrumentos equivalentes.

2.1.5. EL SUELO NO URBANIZABLE

El Suelo no urbanizable corresponde al suelo excluido del desarrollo urbano, comprende aquellos terrenos que han quedado apartados del proceso de transformación a través de la urbanización. Pueden existir diferentes razones que justifican esta exclusión del desarrollo urbano que se explicitan a través de su categorización: el suelo de reserva urbana que pueda ser inadecuado para su incorporación inmediata al proceso urbanizador, el suelo sujeto a diferentes regímenes de protección, el suelo preservado por unos determinados valores, el suelo sujeto a limitaciones o servidumbres para la protección del dominio público o el suelo que pueda estar amenazado por riesgos naturales o tecnológicos que lo hagan incompatible con su transformación, entre otros.

El Suelo no urbanizable cuenta en las diferentes legislaciones urbanísticas con una categorización y subcategorización muy compleja que vienen a definir las diferentes circunstancias que motivan la exclusión de los terrenos de la transformación urbanística. Entre los valores que quedan recogidos en las legislaciones urbanísticas que pueden justificar la exclusión de los terrenos pueden citarse los valores naturales, ambientales, paisajísticos, productivos, históricos, arqueológicos, culturales, científicos, educativos, recreativos u otros.

En ocasiones, los terrenos se pueden clasificar como Suelo no urbanizable, simplemente, por su inadecuación para su incorporación inmediata al proceso urbanizador, bien sea por sus características físicas, bien sea por su innecesidad para un desarrollo urbano racional o en consideración a los principios de utilización racional de los recursos naturales o de desarrollo sostenible o por razones de conservación, capacidad y funcionalidad de infraestructuras, equipamientos, servicios e instalaciones públicas o de interés público.

Finalmente, se suelen incluir en esta clase los terrenos que hayan podido perder parte de sus valores naturales o paisajísticos como consecuencia de incendios, devastaciones u otras circunstancias y deban ser protegidos para facilitar su recuperación.

2.1.6. SISTEMAS GENERALES Y OTROS

A los efectos del Sistema de Información Urbana, comprenderán aquellos terrenos en los que, a la vista del planeamiento, no proceda su adscripción a ninguna de las clases anteriores, ya sea por estar ocupados por sistemas generales de carácter supramunicipal o singular o por otras circunstancias debidamente justificadas.

En algunas legislaciones autonómicas se recoge que los terrenos destinados a sistemas generales que por su naturaleza, entidad u objeto tengan carácter o interés supramunicipal o singular pueden ser excluidos de la clasificación del suelo, sin perjuicio de su adscripción a una de las clases urbanísticas de suelo a los efectos de su valoración y obtención.

Finalmente, en relación con las clases de suelo a efectos del SIU, conviene hacer una referencia al Suelo de núcleo rural que, en términos generales, se corresponde con el suelo ocupado por determinados asentamientos tradicionales en el entorno natural, comprende aquellos terrenos que sirven de soporte a asentamientos rurales de población singularizados en función de unas determinadas características morfológicas, tipología tradicional de las edificaciones, vinculación con la explotación racional de los recursos naturales o de circunstancias de otra índole y que cuentan con un régimen de derechos y deberes así como unas condiciones de uso y edificación que se aleja de manera sustancial de las otras clases o categorías de suelo.

La consideración de los núcleos rurales en la clasificación y categorización varía. Así, en alguna comunidad autónoma de considera como una clase de suelo diferenciada, mientras que en otras comunidades se considera como una categoría dentro del suelo urbano o del suelo no urbanizable, estableciendo unas determinadas particularidades en cuanto al régimen de usos de dicho suelo. Por ello, esta clase o categoría de suelo queda recogida en el modelo de datos del SIU de la siguiente manera: se incorpora a la capa de clasificación de suelo un campo adicional relativo a la condición de núcleo rural, de manera que la condición de núcleo rural pueda ser compatible con la asignación de alguna de las anteriores clases de suelo.

En el apartado 4 de esta publicación figuran las Tablas de correspondencia con las principales clases y categorías del suelo entre el modelo SIU y las clases definidas por las distintas legislaciones autonómicas.

Imagen. Las Clases de suelo a través del visor cartográfico del SIU.

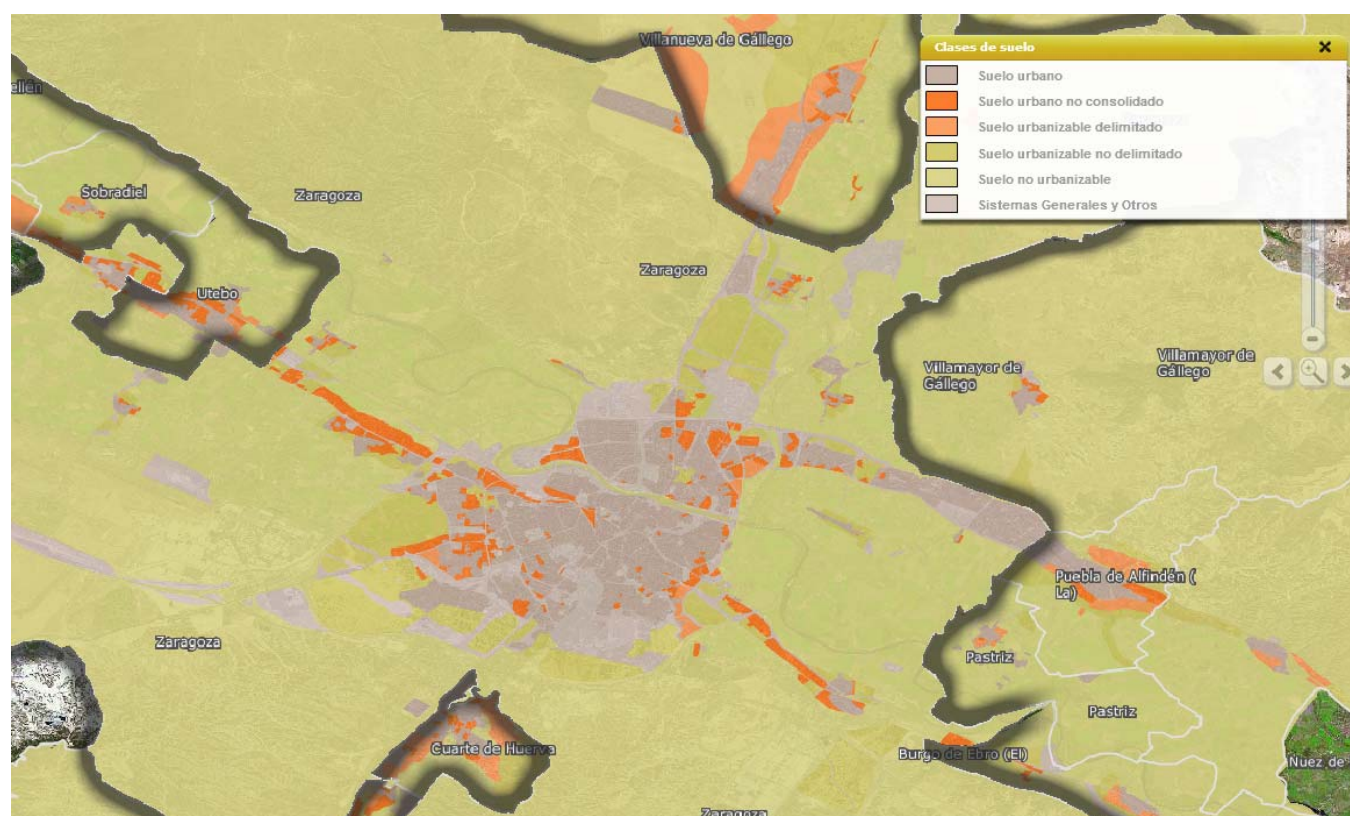

2.2. LAS ÁREAS DE DESARROLLO

Las Áreas de Desarrollo a efectos del SIU se corresponden con aquellos ámbitos o sectores delimitados por el planeamiento en los que éste prevé transformaciones urbanas y ha establecido las condiciones para su desarrollo. En la medida en que se trata de zonas del territorio de una mayor dinámica urbanística, son objeto de un especial análisis por parte del SIU.

Las Áreas de Desarrollo están formadas por aquellos ámbitos o sectores que el planeamiento define en suelo clasificado como Suelo urbanizable delimitado o sectorizado o en Suelo urbano no consolidado. Se trata de aquellos entornos en los que el planeamiento prevé las principales transformaciones que afectan a usos o intensidades de uso respecto a los existentes, ya sea por tratarse de suelo que se prevé incorporar a la malla urbana o de suelo ya urbanizado en el que se prevén actuaciones de transformación que requieren el desarrollo de acciones integradas.

En este sentido, las Áreas de Desarrollo están formadas por las dos clases de suelo que representan las zonas del territorio en transformación y, como se señala en alguna legislación urbanística autonómica, el régimen jurídico del suelo urbano no consolidado y el del urbanizable delimitado son idénticos y en el fondo intercambiables. Además, desde el punto de vista del SIU pueden servir para aportar la necesaria dimensión temporal que permite realizar un seguimiento de la evolución de los procesos urbanísticos o de los tiempos en la ejecución del planeamiento.

Para ello, el SIU recoge de estas Áreas de Desarrollo información de dos tipos: por un lado, sus **determinaciones básicas** y, por otro lado, los datos relativos a su **situación actual y grado de desarrollo**.

2.2.1. LAS DETERMINACIONES BÁSICAS

El planeamiento general establece la ordenación estructural del término municipal y define para cada uno de los ámbitos o sectores de planeamiento –para cada una de las Áreas de Desarrollo en terminología SIU– unas determinaciones básicas que, posteriormente, podrán ser objeto de una mayor pormenorización a través de los correspondientes instrumentos de planeamiento.

De esta forma, el planeamiento recoge los usos, densidades y edificabilidades globales para los ámbitos o sectores de Suelo urbano no consolidado y de Suelo urbanizable delimitado o sectorizado. A partir de estas determinaciones básicas debidamente integradas en el SIU se podrá conocer cómo prevé el planeamiento que se desplegarán en el futuro las diferentes usos y actividades en el territorio.

Las determinaciones básicas incluyen:

- **Los datos identificativos del sector.** Se recogen los datos que sirven para identificar de forma inequívoca el correspondiente ámbito o sector: el código y el nombre del sector y su superficie de suelo.
- **Edificabilidades por usos.** El SIU recoge las edificabilidades por usos de cada uno de los ámbitos o sectores de planeamiento considerados como Áreas de Desarrollo. A tal efecto, se estructurarán en torno a los usos principales: residencial, actividades económicas, industrial y terciario.

Número de viviendas. De cada Área de Desarrollo el SIU recoge, en caso de que el planeamiento permita usos residenciales en el correspondiente ámbito o sector, el número de viviendas previsto en el planeamiento, que constituye un dato que permitirá aproximarse a la capacidad del suelo sujeto a transformación para albergar nuevos hogares. En caso de que el dato del número de viviendas no esté fijado por el planeamiento ni se pueda calcular de una manera directa, se realizará una estimación del número de viviendas a partir la edificabilidad prevista que tendrá en cuenta las características del citado ámbito o sector.

2.2.2. LA ESTIMACIÓN DEL GRADO DE DESARROLLO

Como se ha señalado anteriormente, para mostrar adecuadamente cómo se está produciendo el desarrollo urbano y territorial, no basta con conocer las principales determinaciones de planeamiento de las zonas en las que se producen las transformaciones urbanas, sino que también es necesario conocer cuál es la situación actual de las Áreas de Desarrollo en cuanto a sus grados de urbanización y de edificación.

De las diferentes metodologías existentes para determinar o estimar el grado de desarrollo, en el SIU se ha venido utilizando la estimación a través de trabajos de fotointerpretación de las imágenes satelitales u ortofotos disponibles más recientes. Este método presenta algunas ventajas e inconvenientes:

- Entre las ventajas se puede destacar la homogeneidad de la fuente de información, la posibilidad de disponer de una imagen que cubra la totalidad del territorio con una antigüedad razonable. Además, se prevé que las nuevas tecnologías y el desarrollo de diferentes iniciativas, como por ejemplo, el Plan Nacional de Ortofotografía Aérea (PNOA), hará posible contar con imágenes que permitan realizar un seguimiento cada día más actual del proceso de desarrollo urbano.
- Entre los inconvenientes se puede mencionar la inexactitud del cálculo realizado en algunos de sus resultados. En este sentido, se puede decir que estimar el porcentaje de suelo del Área de Desarrollo que está urbanizado o en proceso de urbanización o determinar si se ha comenzado el proceso de edificación puede tener un elevado grado de fiabilidad, no obstante, la estimación de la edificabilidad materializada y la pendiente de materializarse constituye una aproximación sujeta a un importante margen de error.

En todo caso, debe resaltarse que la determinación o estimación del grado de desarrollo constituye una de las cuestiones que están sujetas a un mayor desarrollo en el ámbito del Grupo de Trabajo del SIU para encontrar una metodología de trabajo común que explore las diferentes posibilidades para su determinación, por ejemplo, a partir de la información catastral, como se ha realizado en la mencionada publicación Sectores Residenciales en España 2014, o a partir de información de licencias municipales, lo que requeriría encontrar nuevos cauces de colaboración y comunicación con las administraciones competentes.

Imagen. Las Áreas de Desarrollo a través del visor cartográfico del SIU.

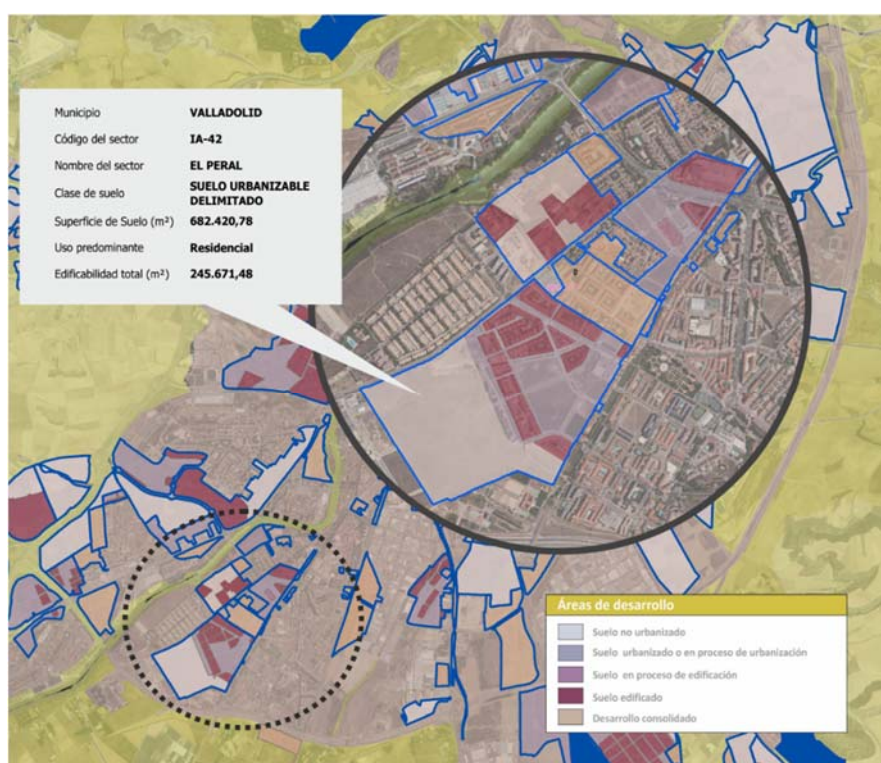

3. ESTRUCTURA Y CONTENIDOS DE LA PUBLICACIÓN

La presente publicación, de acuerdo con el modelo de datos del SIU que se ha descrito anteriormente, se estructura en dos bloques: clases de suelo SIU y Áreas de Desarrollo, si bien, debe destacarse que su objetivo no es la publicación íntegra de todos los datos contenidos en el SIU –a los que se puede acceder a través de su visor cartográfico tanto a nivel gráfico como alfanumérico– sino ofrecer los **principales datos agregados a nivel de municipio, área urbana, provincia y comunidad autónoma**.

De esta forma, para cada una de las comunidades autónomas se recoge en primer lugar un resumen de los municipios integrados en el SIU, indicando el número de municipios cuyo planeamiento urbanístico está recogido en el SIU y el porcentaje que representa con respecto al total de municipios de la comunidad, con respecto al número de municipios que cuentan con planeamiento urbanístico municipal –conviene resaltar que aún existen más de 1.400 municipios en España que carecen de instrumentos de planeamiento urbanístico a nivel municipal–, y con respecto a los principales municipios, considerando como tales los que cuentan con más de 25.000 habitantes o se encuentran integrados en áreas urbanas. Además, se ofrece como referencia la población de los municipios integrados en el SIU y el porcentaje que representan respecto al total de la población de la comunidad autónoma y respecto a la población que reside en las áreas urbanas.

También a nivel de comunidad autónoma, se presenta a modo de referencia una estadística de los tipos de figura de planeamiento general vigente en sus municipios y de su antigüedad, a partir de la base de datos de planeamiento urbanístico de la Dirección General de Arquitectura, Vivienda y Suelo.

A continuación se ofrecen, en una primera tabla, datos a nivel de provincia, área urbana y municipio de las **clases de suelo** recogidas en el SIU: Suelo urbano consolidado, Suelo urbano no consolidado, Suelo urbanizable delimitado o sectorizado, Suelo urbanizable no delimitado o sectorizado, Suelo no urbanizable y Sistemas generales y otros. En el caso de los municipios, se especifica la figura de planeamiento a la que corresponden los datos y su fecha de publicación, así como la fecha de actualización de la información urbanística. Esta última fecha corresponde a aquella en la que se pueden considerar incluidas en el sistema todas las modificaciones de planeamiento urbanístico relevantes a efectos del SIU.

En la segunda tabla, se ofrecen a nivel de provincia, área urbana y municipio los principales datos de las **Áreas de Desarrollo**: edificabilidades previstas en el planeamiento para los principales usos (residencial, industrial y terciario) y el número de viviendas previstas, ofreciendo en ambos casos el porcentaje ejecutado de acuerdo con la estimación basada en trabajos de fotointerpretación sobre las Áreas de Desarrollo. En la tabla se especifica la fecha de la ortofoto utilizada en cada municipio para realizar la estimación de los grados de urbanización y de edificación. Finalmente, se incluye el número total de sectores o Áreas de Desarrollo cuya información se encuentra integrada en el SIU.

Como ya se ha indicado, a través del portal web del Sistema de Información Urbana puede encontrarse más información sobre la metodología y el modelo de datos del SIU, no obstante, conviene hacer algunas consideraciones generales acerca de algunos aspectos de los datos publicados en el estudio para facilitar su interpretación:

- En relación con el **número de viviendas previstas**, en el SIU se toma el dato de la ficha urbanística de cada uno de los ámbitos o sectores que conforman las Áreas de Desarrollo. No obstante, en los casos en los que no figura específicamente este dato se ha determinado a partir de la edificabilidad prevista de uso residencial.
- Al interpretar los datos de los distintos sectores debe considerarse la **fecha de actualización** de la información urbanística que figura en la ficha municipal, que corresponde al momento hasta el cual se han integrado los instrumentos de planeamiento urbanístico municipal y sus modificaciones relevantes a efectos del SIU.
- En cuanto al **porcentaje ejecutado** de las edificabilidades o del número de viviendas previstas, debe resaltarse que se trata de una estimación basada en trabajos de fotointerpretación a partir de las imágenes satelitales u ortofotografías áreas más recientes y puede estar sujeta a desviaciones como consecuencia de la existencia de desarrollos o edificaciones preexistentes o en el caso de ámbitos o sectores sujetos pendientes de cambios de uso o transformación.

4. TABLAS DE CORRESPONDENCIA CON LAS PRINCIPALES CLASES Y CATEGORÍAS DE SUELO POR COMUNIDADES AUTÓNOMAS.

ANDALUCÍA

Clase de suelo SIU		Clase o categoría urbanística
URBANO CONSOLIDADO		Suelo Urbano Consolidado
URBANO NO CONSOLIDADO		Suelo Urbano No Consolidado
URBANIZABLE DELIMITADO O SECTORIZADO		Suelo Urbanizable Ordenado (ordenación detallada)
		Suelo Urbanizable Sectorizado (necesario Plan Parcial)
URBANIZABLE NO DELIMITADO O SECTORIZADO		Suelo Urbanizable No Sectorizado
NO URBANIZABLE		Suelo No Urbanizable
NO URBANIZABLE	<i>DE NUCLEO RURAL</i>	Suelo No Urbanizable del Hábitat Rural Diseminado

PRINCIPALES REFERENCIAS:	LEY 7/2002, de 17 de diciembre, de Ordenación Urbanística de Andalucía.
--------------------------	--

ARAGÓN

Clase de suelo SIU		Clase o categoría urbanística
URBANO CONSOLIDADO		Suelo Urbano Consolidado
URBANO NO CONSOLIDADO		Suelo Urbano No Consolidado
URBANIZABLE DELIMITADO O SECTORIZADO		Suelo Urbanizable Delimitado
URBANIZABLE NO DELIMITADO O SECTORIZADO		Suelo Urbanizable No Delimitado
NO URBANIZABLE		Suelo No Urbanizable
	<i>DE NUCLEO RURAL</i>	-

PRINCIPALES REFERENCIAS:	DECRETO LEGISLATIVO 1/2014, de 8 de julio, del Gobierno de Aragón, por el que se aprueba el texto refundido de la Ley de Urbanismo de Aragón.
--------------------------	--

PRINCIPADO DE ASTURIAS

Clase de suelo SIU		Clase o categoría urbanística
URBANO CONSOLIDADO		Suelo Urbano Consolidado
URBANO NO CONSOLIDADO		Suelo Urbano No Consolidado
URBANIZABLE DELIMITADO O SECTORIZADO		Suelo Urbanizable incluido en Sectores (Prioritario)
URBANIZABLE NO DELIMITADO O SECTORIZADO		Suelo Urbanizable no incluido en Sectores
NO URBANIZABLE		Suelo No Urbanizable
NO URBANIZABLE	<i>DE NUCLEO RURAL</i>	Suelo No Urbanizable de Ocupación Residencial (Núcleo Rural)

PRINCIPALES REFERENCIAS:	<p>DECRETO LEGISLATIVO 1/2004, 22 abril, por el que se aprueba el texto refundido de las disposiciones legales vigentes en materia de Ordenación del Territorio y Urbanismo.</p> <p>DECRETO 278/2007, de 4 de diciembre, por el que se aprueba el Reglamento de Ordenación del Territorio y Urbanismo del Principado de Asturias.</p>
--------------------------	---

BALEARES

Clase de suelo SIU		Clase o categoría urbanística
URBANO CONSOLIDADO		Suelo Urbano Consolidado
URBANO NO CONSOLIDADO		Suelo Urbano No Consolidado
URBANIZABLE DELIMITADO O SECTORIZADO		Suelo Urbanizable Ordenado
		Suelo Urbanizable No Ordenado
URBANIZABLE NO DELIMITADO O SECTORIZADO		-
NO URBANIZABLE		Suelo Rústico
NO URBANIZABLE	<i>DE NUCLEO RURAL</i>	Suelo Rústico calificado de Núcleo Rural

PRINCIPALES REFERENCIAS:	LEY 2/2014, de 25 de marzo, de ordenación y uso del suelo.
--------------------------	---

CANARIAS

Clase de suelo SIU		Clase o categoría urbanística
URBANO CONSOLIDADO		SUCU Suelo Urbano Consolidado
URBANO NO CONSOLIDADO		SUNCU Suelo Urbano No Consolidado
URBANIZABLE DELIMITADO O SECTORIZADO		SUSO Suelo Urbanizable Sectorizado Ordenado
		SUSNO Suelo Urbanizable Sectorizado No Ordenado
URBANIZABLE NO DELIMITADO O SECTORIZADO		SUNS Suelo Urbanizable No Sectorizado
NO URBANIZABLE		SR Suelo Rústico
NO URBANIZABLE	<i>DE NUCLEO RURAL</i>	SRAR Suelo Rústico de Asentamiento Rural

PRINCIPALES REFERENCIAS:	<p>DECRETO LEGISLATIVO 1/2000, 8 mayo, por el que se aprueba el Texto Refundido de las Leyes de Ordenación del Territorio de Canarias (Ley 9/1999, 13 mayo) y de Espacios Naturales de Canarias (Leyes 12/1994, 19 diciembre y 13/1994, 22 diciembre).</p> <p>NORMAS TÉCNICAS DEL PLANEAMIENTO URBANÍSTICO sobre la Sistematización Informática del Planeamiento Urbanístico.</p>
--------------------------	---

CANTABRIA

Clase de suelo SIU		Clase o categoría urbanística
URBANO CONSOLIDADO		Suelo Urbano Consolidado
URBANO NO CONSOLIDADO		Suelo Urbano No Consolidado
URBANIZABLE DELIMITADO O SECTORIZADO		Suelo Urbanizable Delimitado
URBANIZABLE NO DELIMITADO O SECTORIZADO		Suelo Urbanizable Residual
NO URBANIZABLE		Suelo Rústico
URBANO CONSOLIDADO	<i>DE NUCLEO RURAL</i>	Suelo Urbano de Núcleo Tradicional

PRINCIPALES REFERENCIAS:	LEY 2/2001, 25 junio, de Ordenación Territorial y Régimen Urbanístico del Suelo de Cantabria
--------------------------	---

CASTILLA Y LEÓN

Clase de suelo SIU		Clase o categoría urbanística
URBANO CONSOLIDADO		SU-C suelo urbano consolidado
URBANO NO CONSOLIDADO		SU-NC suelo urbano no consolidado
URBANIZABLE DELIMITADO O SECTORIZADO		SUR suelo urbanizable
URBANIZABLE NO DELIMITADO O SECTORIZADO		-
NO URBANIZABLE		SR suelo rustico
NO URBANIZABLE	<i>DE NUCLEO RURAL</i>	SR-AT suelo rustico de asentamiento tradicional

PRINCIPALES REFERENCIAS:	<p>LEY 5/1999, 8 abril, de Urbanismo de Castilla y León.</p> <p>DECRETO 22/2004, 29 enero, que aprueba el Reglamento de Urbanismo de Castilla y León.</p> <p>CESU: Censo de Suelo.</p>
--------------------------	---

CASTILLA – LA MANCHA

Clase de suelo SIU		Clase o categoría urbanística
URBANO CONSOLIDADO		Suelo Urbano Consolidado por la Edificación y la Urbanización
URBANO NO CONSOLIDADO		Suelo Urbano No Consolidado
URBANIZABLE DELIMITADO O SECTORIZADO		Suelo Urbanizable con Programa de Actuación Urbanizadora
		Suelo Urbanizable Sin Programa de Actuación Urbanizadora
URBANIZABLE NO DELIMITADO O SECTORIZADO		-
NO URBANIZABLE		Suelo Rústico
	<i>DE NUCLEO RURAL</i>	-

PRINCIPALES REFERENCIAS:	<p>DECRETO LEGISLATIVO 1/2010, 18 mayo, que aprueba el Texto Refundido de la Ley de Ordenación del Territorio y de la Actividad Urbanística</p> <p>DECRETO 248/2004, 14 septiembre, que aprueba el Reglamento de Planeamiento</p> <p>DECRETO 242/2004, de 27 de julio, por el que se aprueba el Reglamento de Suelo Rústico</p>
--------------------------	--

CATALUÑA

Clase de suelo SIU		Clase o categoría urbanística
URBANO CONSOLIDADO		SUC – Suelo Urbano Consolidado
URBANO NO CONSOLIDADO		SNC – Suelo Urbano No Consolidado
URBANIZABLE DELIMITADO O SECTORIZADO		SUD – Suelo Urbanizable Delimitado
URBANIZABLE NO DELIMITADO O SECTORIZADO		SND – Suelo Urbanizable No Delimitado
NO URBANIZABLE		SNU – Suelo No Urbanizable
	<i>DE NUCLEO RURAL</i>	-

PRINCIPALES REFERENCIAS:	<p>DECRETO LEGISLATIVO 1/2010, de 3 de agosto, por el que se aprueba el Texto Refundido de la Ley de Urbanismo.</p> <p>DECRETO 305/2006, 18 de julio, por el que se aprueba el Reglamento de la Ley de urbanismo.</p> <p>Sistematització del planejament urbanístic. Codis d'identificació en el planejament urbanístic.</p>
--------------------------	---

COMUNIDAD VALENCIANA

Clase de suelo SIU		Clase o categoría urbanística
URBANO CONSOLIDADO		Suelo Urbano Con Urbanización Consolidada
URBANO NO CONSOLIDADO		Suelo Urbano No Consolidado
URBANIZABLE DELIMITADO O SECTORIZADO		Suelo Urbanizable Programado
URBANIZABLE NO DELIMITADO O SECTORIZADO		Suelo Urbanizable No Programado
NO URBANIZABLE		Suelo No Urbanizable
	<i>DE NUCLEO RURAL</i>	-

PRINCIPALES REFERENCIAS:	LEY 5/2014, de 25 de julio, de Ordenación del Territorio, Urbanismo y Paisaje, de la Comunidad Valenciana.
--------------------------	---

EXTREMADURA

Clase de suelo SIU		Clase o categoría urbanística
URBANO CONSOLIDADO		SUC Suelo Urbano Consolidado
URBANO NO CONSOLIDADO		SUNC Suelo Urbano No Consolidado
URBANIZABLE DELIMITADO O SECTORIZADO		SUB Suelo Urbanizable
URBANIZABLE NO DELIMITADO O SECTORIZADO		-
NO URBANIZABLE		SNU Suelo No Urbanizable
	<i>DE NUCLEO RURAL</i>	-

PRINCIPALES REFERENCIAS:	<p>LEY 15/2001, 14 diciembre, del Suelo y Ordenación Territorial de Extremadura.</p> <p>DECRETO 7/2007, de 23 de enero, por el que se aprueba el Reglamento de Planeamiento de Extremadura.</p> <p>Criterios de Homogeneización para la Redacción del Planeamiento Urbanístico en Extremadura.</p>
--------------------------	---

GALICIA

Clase de suelo SIU		Clase o categoría urbanística
URBANO CONSOLIDADO		Suelo Urbano Consolidado
URBANO NO CONSOLIDADO		Suelo Urbano No Consolidado
URBANIZABLE DELIMITADO O SECTORIZADO		Suelo Urbanizable
URBANIZABLE NO DELIMITADO O SECTORIZADO		-
NO URBANIZABLE		Suelo Rústico
URBANO CONSOLIDADO	<i>DE NUCLEO RURAL</i>	Suelo de Núcleo Rural

PRINCIPALES REFERENCIAS:	LEY 2/2016, de 10 de febrero, del suelo de Galicia.
--------------------------	--

COMUNIDAD DE MADRID

Clase de suelo SIU		Clase o categoría urbanística
URBANO CONSOLIDADO		Suelo Urbano Consolidado
URBANO NO CONSOLIDADO		Suelo Urbano No Consolidado
URBANIZABLE DELIMITADO O SECTORIZADO		Suelo Urbanizable Sectorizado Con Ordenación Pormenorizada
		Suelo Urbanizable Sectorizado Sin Ordenación Pormenorizada
URBANIZABLE NO DELIMITADO O SECTORIZADO		Suelo Urbanizable No Sectorizado
NO URBANIZABLE		Suelo No Urbanizable
	<i>DE NUCLEO RURAL</i>	-

PRINCIPALES REFERENCIAS:	LEY 9/2001, 17 julio, del Suelo, de la Comunidad de Madrid.
--------------------------	--

REGIÓN DE MURCIA

Clase de suelo SIU		Clase o categoría urbanística
URBANO CONSOLIDADO		Suelo Urbano Consolidado por la Urbanización
		Suelo Urbano Especial
URBANO NO CONSOLIDADO		Suelo Urbano Sin Consolidar
URBANIZABLE DELIMITADO O SECTORIZADO		Suelo Urbanizable Sectorizado
		Suelo Urbanizable Especial Sectorizado
URBANIZABLE NO DELIMITADO O SECTORIZADO		Suelo Urbanizable Sin Sectorizar
URBANIZABLE NO DELIMITADO O SECTORIZADO		Suelo Urbanizable Especial Sin Sectorizar
NO URBANIZABLE		Suelo No Urbanizable
URBANO CONSOLIDADO	<i>DE NUCLEO RURAL</i>	Suelo Urbano de Núcleo rural

PRINCIPALES REFERENCIAS:	LEY 13/2015, de 30 de marzo, de ordenación territorial y urbanística de la Región de Murcia.
--------------------------	---

NAVARRA

Clase de suelo SIU		Clase o categoría urbanística
URBANO CONSOLIDADO		Suelo Urbano Consolidado
URBANO NO CONSOLIDADO		Suelo Urbano No Consolidado
URBANIZABLE DELIMITADO O SECTORIZADO		Suelo Urbanizable Sectorizado
URBANIZABLE NO DELIMITADO O SECTORIZADO		Suelo Urbanizable No Sectorizado
NO URBANIZABLE		Suelo No Urbanizable
	<i>DE NUCLEO RURAL</i>	-

PRINCIPALES REFERENCIAS:	LEY FORAL 35/2002, 20 diciembre, de Ordenación del Territorio y Urbanismo.
--------------------------	---

PAÍS VASCO

Clase de suelo SIU		Clase o categoría urbanística
URBANO CONSOLIDADO		Suelo Urbano Consolidado
URBANO NO CONSOLIDADO		Suelo Urbano No Consolidado
URBANIZABLE DELIMITADO O SECTORIZADO		Suelo Urbanizable Sectorizado
URBANIZABLE NO DELIMITADO O SECTORIZADO		Suelo Urbanizable No Sectorizado
NO URBANIZABLE		No Urbanizable
NO URBANIZABLE	<i>DE NUCLEO RURAL</i>	Suelo No Urbanizable de Núcleo Rural

PRINCIPALES REFERENCIAS:	LEY 2/2006, de 30 de junio, de Suelo y Urbanismo
--------------------------	---

LA RIOJA

Clase de suelo SIU		Clase o categoría urbanística
URBANO CONSOLIDADO		Suelo Urbano Consolidado
URBANO NO CONSOLIDADO		Suelo Urbano No Consolidado
URBANIZABLE DELIMITADO O SECTORIZADO		Suelo Urbanizable Delimitado
URBANIZABLE NO DELIMITADO O SECTORIZADO		Suelo Urbanizable No Delimitado
NO URBANIZABLE		Suelo No Urbanizable
	<i>DE NUCLEO RURAL</i>	-

PRINCIPALES REFERENCIAS:	LEY 5/2006, de 2 de mayo, de Ordenación del Territorio y Urbanismo de La Rioja
--------------------------	---

CEUTA Y MELILLA

Clase de suelo SIU		Clase o categoría urbanística
URBANO CONSOLIDADO		Suelo Urbano
URBANO NO CONSOLIDADO		[Suelo Urbano sujeto a operaciones de reforma interior]
URBANIZABLE DELIMITADO O SECTORIZADO		Suelo Urbanizable Programado
URBANIZABLE NO DELIMITADO O SECTORIZADO		Suelo Urbanizable No Programado
NO URBANIZABLE		Suelo No Urbanizable
	<i>DE NUCLEO RURAL</i>	-

PRINCIPALES REFERENCIAS:	REAL DECRETO 1346/1976, 9 abril, por el que se aprueba el Texto Refundido de la Ley sobre Régimen del Suelo y Ordenación Urbana
--------------------------	--

5. DATOS POR COMUNIDADES AUTÓNOMAS.

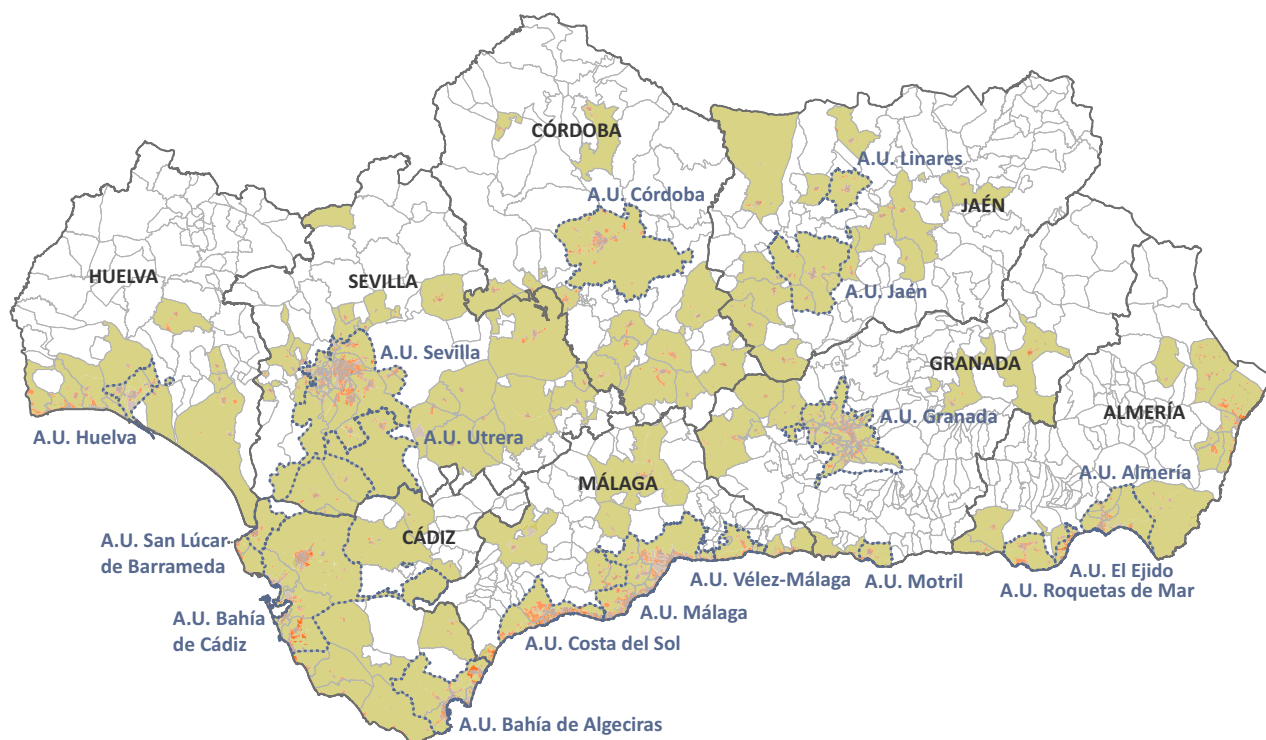

RESUMEN MUNICIPIOS INTEGRADOS

total municipios integrados de la CCAA	230
porcentaje de los municipios de la CCAA	29,56%
porcentaje de los municipios con planeamiento urbanístico de la CCAA	32,21%
porcentaje de los principales municipios* * municipios de las grandes áreas urbanas y de más de 25.000 hab.	100,00%
población municipios integrados CCAA	7.241.942
porcentaje de la población de la CCAA	86,34%
porcentaje población de sus áreas urbanas	99,96%

PLANEAMIENTO URBANÍSTICO

plan general		normas subsidiarias		delimitación de suelo		sin planeamiento	
núm.	(%)	núm.	(%)	núm.	(%)	núm.	(%)
303	39%	305	39%	106	14%	59	8%

antigüedad planeamiento					
hasta 1992	entre 1993-2007	desde 2008			
núm.	(%)	núm.	(%)	núm.	(%)
195	27%	412	58%	107	15%

TABLA 1. Información sobre planeamiento urbanístico y clasificación del suelo.

CLASES DE SUELO

figura plan.	año publ	fecha actualización información urbanística	urbano consolidado	urbano no consolidado	urbanizable delimitado o sectorizado	urbanizable no delimitado o sectorizado	no urbanizable	sistemas generales y otros	
			(ha)	(ha)	(ha)	(ha)	(ha)	(ha)	
			(%)	(%)	(%)	(%)	(%)	(%)	
Andalucía			98.052,6	21.374,1	64.266,7	20.769,2	3.408.572,4	28.772,3	
Municipios incluidos en SIU: 195 (25 %)			2,7	0,6	0,6	1,8	93,6	0,8	
ALMERÍA			8.756,7	2.604,8	8.966,5	1.799,6	266.737,1	1.296,6	
Municipios incluidos en SIU: 18 (18 %)			3,0	0,9	3,1	0,6	91,9	0,4	
Área Urbana de Almería			1.958,1	213,9	1.232,9	349,5	35.474,4	791,0	
Municipios incluidos en SIU: 5 (100 %)			4,9	0,5	3,1	0,9	88,6	2,0	
Almería	PG	1999	16/09/2010	1.473,4 5,0	120,8 0,4	616,6 2,1	41,3 0,1	26.598,1 89,8	755,2 2,6
Benahadux	PG	2009	15/01/2014	61,2 3,7	17,6 1,1	57,5 3,5	0,0 0,0	1.524,0 91,8	0,0 0,0
Huércal de Almería	NNSS	1999	21/10/2015	295,9 14,2	21,6 1,0	58,9 2,8	0,0 0,0	1.678,9 80,3	35,8 1,7
Pechina	NNSS	2010	17/01/2014	38,7 0,8	6,7 0,1	152,4 3,3	0,0 0,0	4.404,7 95,7	0,0 0,0
Viator	NNSS	2009	10/01/2014	88,9 4,3	47,1 2,3	347,4 16,9	308,2 15,0	1.268,8 61,6	0,0 0,0
Área Urbana de El Ejido			1.387,3	239,5	1.508,4	15,6	19.077,0	315,1	
Municipios incluidos en SIU: 1 (100 %)			6,2	1,1	6,7	0,1	84,6	1,4	
Ejido, El	PG	2009	26/10/2015	1.387,3 6,2	239,5 1,1	1.508,4 6,7	15,6 0,1	19.077,0 84,6	315,1 1,4
Área Urbana de Roquetas de Mar			1.103,2	351,9	561,8	518,4	3.421,2	24,2	
Municipios incluidos en SIU: 1 (100 %)			18,4	5,9	9,4	8,7	57,2	0,4	
Roquetas de Mar	PG	2009	15/10/2012	1.103,2 18,4	351,9 5,9	561,8 9,4	518,4 8,7	3.421,2 57,2	24,2 0,4
Resto de municipios de la provincia									
Adra	NNSS	1996	04/03/2014	261,1 2,9	93,4 1,0	154,1 1,7	0,0 0,0	8.453,9 94,3	0,0 0,0
Albox	PG	1983	04/03/2016	172,6 1,0	1,6 0,0	84,1 0,5	390,2 2,3	16.181,6 96,1	0,5 0,0
Berja	NNSS	2007	26/09/2014	246,7 1,1	46,2 0,2	121,7 0,6	0,0 0,0	21.307,1 98,1	3,1 0,0
Carboneras	NNSS	1998	14/02/2017	265,8 2,8	11,2 0,1	161,0 1,7	0,0 0,0	9.130,5 95,4	0,0 0,0

CLASES DE SUELO

	figura plan.	año publ	fecha actualización información urbanística	urbano consolidado	urbano no consolidado	urbanizable delimitado o sectorizado	urbanizable no delimitado o sectorizado	no urbanizable	sistemas generales y otros
				(ha)	(ha)	(ha)	(ha)	(ha)	(ha)
				(%)	(%)	(%)	(%)	(%)	(%)
Cuevas del Almanzora	PG	2008	18/09/2015	457,7 1,7	759,5 2,9	1.266,3 4,8	135,1 0,5	23.811,8 90,1	0,0 0,0
Gallardos, Los	NNSS	2009	29/09/2010	90,9 2,6	6,8 0,2	70,4 2,0	0,0 0,0	3.339,3 95,2	0,0 0,0
Garrucha	NNSS	2003	27/10/2016	73,7 9,5	64,8 8,3	132,4 17,0	0,0 0,0	506,3 65,0	1,1 0,1
Huércal-Overa	PG	2007	29/09/2010	472,7 1,5	254,6 0,8	275,5 0,9	0,0 0,0	30.823,0 96,8	0,0 0,0
Mojácar	NNSS	1998	11/09/2013	199,3 2,8	68,0 1,0	400,4 5,6	0,0 0,0	6.481,4 90,7	0,0 0,0
Mojonera, La	PG	2009	13/10/2016	96,5 4,0	49,0 2,0	225,1 9,4	181,8 7,6	1.782,7 74,4	60,1 2,5
Níjar	PG	1997	14/02/2012	532,9 0,9	84,1 0,1	356,9 0,6	0,0 0,0	58.873,9 98,2	94,8 0,2
Pulpí	PG	2003	04/11/2016	261,0 2,8	278,4 2,9	667,9 7,1	208,9 2,2	8.045,8 85,0	0,0 0,0
Turre	NNSS	1991	05/09/2013	36,0 0,3	3,9 0,0	995,7 9,2	0,0 0,0	9.753,7 90,4	0,0 0,0
Vera	PG	2009	25/09/2014	819,8 14,1	3,7 0,1	656,2 11,3	0,0 0,0	4.342,7 74,6	0,0 0,0
Vícar	NNSS	2003	25/02/2012	321,5 5,0	74,2 1,2	95,6 1,5	0,0 0,0	5.931,0 92,3	6,7 0,1

CLASES DE SUELO

figura plan.	año publ	fecha actualización información urbanística	urbano consolidado	urbano no consolidado	urbanizable delimitado o sectorizado	urbanizable no delimitado o sectorizado	no urbanizable	sistemas generales y otros	
			(ha)	(ha)	(ha)	(ha)	(ha)	(ha)	
			(%)	(%)	(%)	(%)	(%)	(%)	
CÁDIZ			16.438,8	5.360,3	7.074,1	4.014,2	518.605,8	3.664,1	
Municipios incluidos en SIU: 22 (50 %)			3,0	1,0	1,3	0,7	93,4	0,7	
Área Urbana de La Bahía de Algeciras			5.098,9	1.421,3	1.527,8	659,3	48.452,1	1.274,9	
Municipios incluidos en SIU: 4 (100 %)			8,7	2,4	2,6	1,1	82,9	2,2	
Algeciras	PG	2001	24/10/2014	1.845,4 20,9	137,2 1,6	547,9 6,2	109,4 1,2	6.173,1 70,0	0,0 0,0
Barrios, Los	PG	2008	12/02/2010	707,3 2,1	24,1 0,1	255,7 0,8	258,5 0,8	31.588,6 95,7	175,8 0,5
Línea de la Concepción, La	PG	1985	04/02/2010	781,5 29,7	11,8 0,4	197,9 7,5	117,8 4,5	1.359,0 51,6	167,2 6,3
San Roque	PG	2000	21/11/2014	1.764,7 12,6	1.248,3 8,9	526,3 3,8	173,6 1,2	9.331,5 66,8	931,9 6,7
Área Urbana de La Bahía de Cádiz			8.114,4	3.148,2	2.321,1	2.340,9	161.275,5	2.054,0	
Municipios incluidos en SIU: 6 (100 %)			4,5	1,8	1,3	1,3	90,0	1,1	
Cádiz	PG	2012	01/10/2012	515,6 40,8	91,6 7,2	0,0 0,0	0,0 0,0	530,4 41,9	127,2 10,1
Chiclana de la Frontera	NNSS	1995	24/10/2013	1.873,8 9,1	1.872,5 9,1	7,7 0,0	0,0 0,0	16.665,2 81,0	147,7 0,7
Jerez de la Frontera	PG	2009	27/11/2015	3.160,6 2,7	962,2 0,8	1.065,2 0,9	983,0 0,8	112.318,6 94,6	278,9 0,2
Puerto de Santa María, El	PG	1991	31/05/2012	1.077,0 6,8	48,7 0,3	380,8 2,4	653,3 4,1	13.373,8 83,8	421,4 2,6
Puerto Real	PG	2010	01/12/2014	757,9 3,9	82,2 0,4	818,8 4,2	517,1 2,6	16.393,6 83,5	1.060,7 5,4
San Fernando	PG	2011	31/05/2012	729,5 23,8	91,0 3,0	48,6 1,6	187,6 6,1	1.993,9 65,0	18,0 0,6
Área Urbana de Sanlúcar de Barrameda			751,4	135,1	417,7	160,1	15.652,1	0,0	
Municipios incluidos en SIU: 1 (100 %)			4,4	0,8	2,4	0,9	91,4	0,0	
Sanlúcar de Barrameda	PG	1997	13/10/2015	751,4 4,4	135,1 0,8	417,7 2,4	160,1 0,9	15.652,1 91,4	0,0 0,0
Resto de municipios de la provincia									
Arcos de la Frontera	PG	1995	21/09/2011	362,8 0,7	29,0 0,1	228,6 0,4	128,7 0,2	52.044,1 98,6	0,0 0,0
Barbate	NNSS	2003	14/03/2012	170,0 1,2	61,9 0,4	149,7 1,0	73,9 0,5	13.886,6 96,8	4,7 0,0

CLASES DE SUELO

	figura plan.	año publ	fecha actualización información urbanística	urbano consolidado	urbano no consolidado	urbanizable delimitado o sectorizado	urbanizable no delimitado o sectorizado	no urbanizable	sistemas generales y otros
				(ha)	(ha)	(ha)	(ha)	(ha)	(ha)
				(%)	(%)	(%)	(%)	(%)	(%)
Bornos	PG	2006	06/02/2017	79,4 1,5	28,3 0,5	87,1 1,6	0,0 0,0	5.220,3 96,0	19,9 0,4
Chipiona	PG	2005	13/11/2012	297,5 9,0	44,6 1,4	476,5 14,5	92,6 2,8	2.341,8 71,1	41,8 1,3
Conil de la Frontera	PG	2001	10/03/2012	170,2 1,9	298,9 3,4	313,4 3,5	46,8 0,5	8.027,2 90,6	4,0 0,0
Jimena de la Frontera	NNSS	1984	01/02/2016	115,5 0,3	10,5 0,0	172,3 0,5	4,4 0,0	34.171,0 98,8	105,1 0,3
Medina-Sidonia	NNSS	1995	04/02/2016	76,9 0,2	26,1 0,1	103,1 0,2	34,7 0,1	48.541,6 99,5	0,0 0,0
Olvera	NNSS	1999	21/12/2016	110,2 0,6	18,6 0,1	49,9 0,3	0,0 0,0	19.182,7 99,1	0,0 0,0
Puerto Serrano	PG	2005	03/05/2017	81,9 1,0	10,4 0,1	9,9 0,1	5,7 0,1	7.882,6 98,7	0,0 0,0
Rota	PG	1995	24/01/2012	243,4 2,9	2,0 0,0	361,2 4,3	258,3 3,1	7.503,7 89,2	44,3 0,5
Tarifa	PG	2010	20/03/2013	295,4 0,7	24,7 0,1	566,0 1,3	163,4 0,4	40.906,4 97,4	37,3 0,1
Ubrique	NNSS	1990	16/09/2014	142,3 2,0	0,9 0,0	0,0 0,0	0,0 0,0	6.832,6 97,9	2,2 0,0
Vejer de la Frontera	NNSS	2000	11/03/2016	177,3 0,7	80,0 0,3	247,2 0,9	0,0 0,0	25.820,7 98,1	0,0 0,0
Villamartín	NNSS	2000	19/02/2016	151,4 0,7	19,6 0,1	42,7 0,2	45,2 0,2	20.864,5 98,4	75,7 0,4

CLASES DE SUELO

figura plan.	año publ	fecha actualización información urbanística	urbano consolidado	urbano no consolidado	urbanizable delimitado o sectorizado	urbanizable no delimitado o sectorizado	no urbanizable	sistemas generales y otros	
			(ha)	(ha)	(ha)	(ha)	(ha)	(ha)	
			(%)	(%)	(%)	(%)	(%)	(%)	
CÓRDOBA			7.245,8	1.326,2	7.504,2	1.651,7	556.761,4	785,8	
Municipios incluidos en SIU: 14 (19 %)			1,3	0,2	1,3	0,3	96,8	0,1	
Área Urbana de Córdoba			2.979,6	551,4	2.813,8	947,8	117.909,7	288,8	
Municipios incluidos en SIU: 1 (100 %)			2,4	0,4	2,2	0,8	94,0	0,2	
Córdoba	PG	2002	21/11/2012	2.979,6 <i>2,4</i>	551,4 <i>0,4</i>	2.813,8 <i>2,2</i>	947,8 <i>0,8</i>	117.909,7 <i>94,0</i>	288,8 <i>0,2</i>
Resto de municipios de la provincia									
Aguilar de la Frontera	NNSS	2001	18/09/2015	140,8 <i>0,8</i>	61,3 <i>0,4</i>	154,2 <i>0,9</i>	0,0 <i>0,0</i>	16.287,3 <i>97,9</i>	0,0 <i>0,0</i>
Almodóvar del Río	PG	2013	03/02/2017	86,0 <i>0,5</i>	20,1 <i>0,1</i>	480,2 <i>2,8</i>	0,0 <i>0,0</i>	16.660,4 <i>96,4</i>	30,4 <i>0,2</i>
Baena	PG	2003	17/03/2012	292,0 <i>0,8</i>	21,7 <i>0,1</i>	121,9 <i>0,3</i>	69,7 <i>0,2</i>	35.683,0 <i>98,5</i>	46,0 <i>0,1</i>
Bujalance	PG	2013	15/02/2017	112,5 <i>0,9</i>	24,3 <i>0,2</i>	43,5 <i>0,3</i>	0,0 <i>0,0</i>	12.287,0 <i>98,5</i>	8,7 <i>0,1</i>
Cabra	PG	2009	13/03/2012	221,0 <i>1,0</i>	52,6 <i>0,2</i>	394,0 <i>1,7</i>	149,2 <i>0,7</i>	22.072,7 <i>96,4</i>	10,5 <i>0,0</i>
Carlota, La	PG	2009	09/10/2014	271,9 <i>3,4</i>	82,6 <i>1,0</i>	586,6 <i>7,4</i>	0,0 <i>0,0</i>	6.967,3 <i>88,0</i>	7,6 <i>0,1</i>
Castro del Río	NNSS	1991	26/01/2017	113,7 <i>0,5</i>	20,7 <i>0,1</i>	29,4 <i>0,1</i>	0,0 <i>0,0</i>	21.819,7 <i>99,3</i>	0,0 <i>0,0</i>
Fernán-Núñez	NNSS	2000	29/09/2016	129,2 <i>4,3</i>	4,2 <i>0,1</i>	26,2 <i>0,9</i>	0,0 <i>0,0</i>	2.808,8 <i>94,3</i>	11,1 <i>0,4</i>
Fuente Palmera	NNSS	1992	18/03/2016	165,7 <i>2,2</i>	41,3 <i>0,6</i>	36,1 <i>0,5</i>	0,0 <i>0,0</i>	7.230,0 <i>96,7</i>	0,0 <i>0,0</i>
Lucena	PG	2000	07/10/2011	506,6 <i>1,4</i>	77,0 <i>0,2</i>	1.031,8 <i>2,9</i>	0,0 <i>0,0</i>	33.436,9 <i>95,3</i>	45,5 <i>0,1</i>
Montilla	PG	1992	11/09/2015	273,9 <i>1,6</i>	115,8 <i>0,7</i>	222,3 <i>1,3</i>	324,9 <i>1,9</i>	15.837,9 <i>94,0</i>	71,1 <i>0,4</i>
Montoro	NNSS	1984	04/10/2016	155,5 <i>0,3</i>	6,0 <i>0,0</i>	8,1 <i>0,0</i>	0,0 <i>0,0</i>	58.414,7 <i>99,7</i>	0,0 <i>0,0</i>
Palma del Río	PG	2005	08/03/2012	264,2 <i>1,3</i>	22,0 <i>0,1</i>	315,5 <i>1,6</i>	87,0 <i>0,4</i>	19.315,5 <i>96,5</i>	18,4 <i>0,1</i>
Peñarroya-Pueblonuevo	NNSS	1994	05/10/2015	208,8 <i>3,2</i>	52,8 <i>0,8</i>	110,2 <i>1,7</i>	0,0 <i>0,0</i>	6.067,6 <i>93,5</i>	49,1 <i>0,8</i>
Posadas	PG	2016	05/05/2017	94,5 <i>0,6</i>	15,3 <i>0,1</i>	337,1 <i>2,1</i>	0,0 <i>0,0</i>	15.581,2 <i>97,2</i>	0,0 <i>0,0</i>

CLASES DE SUELO

figura plan.	año publ	fecha actualización información urbanística	urbano consolidado	urbano no consolidado	urbanizable delimitado o sectorizado	urbanizable no delimitado o sectorizado	no urbanizable	sistemas generales y otros	
			(ha) (%)	(ha) (%)	(ha) (%)	(ha) (%)	(ha) (%)	(ha) (%)	
Pozoblanco	NNSS	1999	15/09/2014	210,1 0,6	24,3 0,1	192,5 0,6	35,1 0,1	32.446,5 98,4	77,1 0,2
Priego de Córdoba	NNSS	2000	19/07/2013	227,8 0,8	35,2 0,1	96,1 0,3	0,0 0,0	28.446,2 98,7	6,9 0,0
Puente Genil	PG	1991	18/01/2012	255,9 1,5	50,2 0,3	231,3 1,4	7,0 0,0	16.505,4 96,5	51,7 0,3
Rambla, La	NNSS	1997	03/04/2017	119,2 0,9	6,0 0,0	129,0 1,0	0,0 0,0	13.289,1 98,0	12,0 0,1
Rute	PG	2013	19/02/2016	166,7 1,3	14,7 0,1	64,4 0,5	30,9 0,2	12.949,2 97,8	8,5 0,1
Villa del Río	NNSS	1987	10/04/2017	90,5 4,1	1,6 0,1	55,3 2,5	0,0 0,0	2.034,3 92,2	24,2 1,1
Villanueva de Córdoba	PG	2013	10/10/2016	159,4 0,4	25,1 0,1	25,1 0,1	0,0 0,0	42.711,0 99,5	18,3 0,0

CLASES DE SUELO

figura plan.	año publ	fecha actualización información urbanística	urbano consolidado	urbano no consolidado	urbanizable delimitado o sectorizado	urbanizable no delimitado o sectorizado	no urbanizable	sistemas generales y otros	
			(ha)	(ha)	(ha)	(ha)	(ha)	(ha)	
			(%)	(%)	(%)	(%)	(%)	(%)	
GRANADA			10.730,0	1.917,8	5.607,7	871,0	322.384,4	1.172,6	
Municipios incluidos en SIU: 38 (23 %)			3,1	0,6	1,6	0,3	94,1	0,3	
Área Urbana de Granada			7.446,5	1.242,2	3.785,9	552,9	69.128,9	797,7	
Municipios incluidos en SIU: 29 (97 %)			9,0	1,5	4,6	0,7	83,3	1,0	
Albolote	PG	2010	29/06/2012	444,0 5,7	80,9 1,0	303,2 3,9	0,0 0,0	7.011,2 89,3	13,5 0,2
Alfacar	PG	2007	08/01/2014	141,0 8,4	21,0 1,3	29,9 1,8	12,7 0,8	1.452,3 86,9	14,7 0,9
Alhendín	PG	2005	09/09/2009	219,6 4,3	45,3 0,9	428,8 8,5	0,0 0,0	4.356,0 86,3	0,0 0,0
Armillá	PG	2008	31/10/2014	263,9 59,6	26,1 5,9	26,2 5,9	14,5 3,3	57,5 13,0	54,9 12,4
Atarfe	NNSS	1994	16/10/2015	368,6 7,8	148,1 3,1	509,7 10,8	0,0 0,0	3.701,2 78,3	0,0 0,0
Cájar	PG	2006	20/01/2014	107,6 52,9	9,3 4,6	11,3 5,6	0,0 0,0	73,6 36,2	1,6 0,8
Cenes de la Vega	NNSS	2002	10/09/2013	80,0 12,3	1,5 0,2	32,7 5,0	0,0 0,0	534,1 82,4	0,0 0,0
Chauchina	PG	2011	05/02/2014	131,3 6,2	26,2 1,2	90,2 4,3	0,0 0,0	1.707,9 80,6	164,1 7,7
Churriana de la Vega	PG	2015	14/10/2015	195,6 29,6	5,5 0,8	14,9 2,3	0,0 0,0	443,8 67,3	0,0 0,0
Cúllar Vega	NNSS	2001	13/09/2013	137,7 31,2	16,1 3,6	58,9 13,3	0,0 0,0	223,9 50,7	4,8 1,1
Dílar	PG	2014	02/09/2016	47,9 0,6	102,0 1,3	70,3 0,9	43,0 0,5	7.658,7 96,7	0,0 0,0
Fuente Vaqueros	NNSS	1992	01/09/2015	104,4 6,5	14,1 0,9	48,2 3,0	0,0 0,0	1.433,2 89,6	0,0 0,0
Gabias, Las	PG	1997	30/11/2010	406,3 10,4	6,9 0,2	272,8 7,0	0,0 0,0	3.217,5 82,4	0,0 0,0
Gójar	PG	2003	09/09/2009	159,9 13,3	38,1 3,2	56,7 4,7	113,9 9,5	693,0 57,5	142,6 11,8
Granada	PG	2001	18/09/2012	1.877,1 21,3	107,9 1,2	539,5 6,1	113,4 1,3	5.913,5 67,2	244,4 2,8
Güevéjar	NNSS	1996	20/01/2013	40,4 4,1	13,7 1,4	34,8 3,6	0,0 0,0	887,6 90,9	0,0 0,0
Huétor Vega	NNSS	2004	15/10/2015	209,0 49,3	39,3 9,3	37,2 8,8	0,0 0,0	138,1 32,6	0,0 0,0
Jun	NNSS	1995	05/02/2014	65,0 17,6	9,7 2,6	133,0 36,0	0,0 0,0	158,5 42,9	3,2 0,9

CLASES DE SUELO

	figura plan.	año publ	fecha actualización información urbanística	urbano consolidado	urbano no consolidado	urbanizable delimitado o sectorizado	urbanizable no delimitado o sectorizado	no urbanizable	sistemas generales y otros
				(ha)	(ha)	(ha)	(ha)	(ha)	(ha)
				(%)	(%)	(%)	(%)	(%)	(%)
Maracena	PG	1996	09/10/2015	171,6 35,1	33,5 6,9	102,3 20,9	0,0 0,0	181,0 37,1	0,0 0,0
Monachil	NNSS	2000	19/10/2015	254,1 2,9	49,1 0,6	62,6 0,7	0,0 0,0	8.519,1 95,9	0,0 0,0
Ogijares	PG	2003	23/01/2008	311,5 45,1	53,0 7,7	0,0 0,0	0,0 0,0	263,4 38,2	62,4 9,0
Peligros	NNSS	1993	12/04/2011	294,2 29,0	0,0 0,0	76,5 7,5	0,0 0,0	625,6 61,7	17,3 1,7
Pinos Genil	PG	1991	02/04/2014	43,3 3,1	18,4 1,3	11,7 0,8	223,5 15,9	1.105,5 78,8	0,0 0,0
Pinos Puente	NNSS	1993	24/07/2013	283,1 2,9	55,3 0,6	114,1 1,2	0,0 0,0	9.388,5 95,4	0,0 0,0
Pulianas	PG	2004	05/02/2014	126,3 20,0	40,0 6,3	80,8 12,8	0,9 0,1	379,4 60,0	5,2 0,8
Santa Fe	PG	1998	08/03/2013	252,6 6,6	27,0 0,7	110,9 2,9	0,0 0,0	3.382,4 88,6	44,6 1,2
Vegas del Genil	NNSS	2012	27/11/2015	109,0 7,7	69,7 4,9	104,0 7,3	0,0 0,0	1.137,5 80,1	0,0 0,0
Villa de Otura	NNSS	1993	13/09/2013	403,0 16,6	43,3 1,8	130,4 5,4	0,0 0,0	1.832,7 75,3	24,5 1,0
Víznar	PG	2004	05/05/2014	21,1 1,6	34,5 2,7	34,0 2,6	0,0 0,0	1.210,7 93,1	0,0 0,0
Zubia, La	PG	1996	08/06/2012	177,5 8,8	106,9 5,3	260,3 12,9	31,0 1,5	1.441,7 71,5	0,0 0,0
Área Urbana de Motril				626,5	105,5	514,7	96,2	9.339,9	284,1
Municipios incluidos en SIU: 1 (100 %)				5,7	1,0	4,7	0,9	85,2	2,6
Motril	PG	2004	27/11/2015	626,5 5,7	105,5 1,0	514,7 4,7	96,2 0,9	9.339,9 85,2	284,1 2,6
Resto de municipios de la provincia									
Almuñécar	PG	1987	25/10/2013	499,3 6,0	73,6 0,9	121,4 1,5	75,9 0,9	7.478,8 89,8	81,4 1,0
Baza	PG	2010	07/02/2012	269,8 0,5	145,7 0,3	133,5 0,2	137,9 0,3	53.798,7 98,7	9,5 0,0
Guadix	PG	2002	22/03/2012	421,2 1,3	65,0 0,2	241,6 0,7	0,0 0,0	31.672,8 97,8	0,0 0,0
Huércar	NNSS	1998	24/02/2017	180,5 0,4	17,8 0,0	37,3 0,1	0,0 0,0	47.073,4 99,5	0,0 0,0
Huétor Tájar	NNSS	2002	28/03/2016	170,8 4,3	26,4 0,7	39,3 1,0	0,0 0,0	3.755,6 94,1	0,0 0,0

CLASES DE SUELO

municipio	figura plan.	año publ	fecha actualización información urbanística	urbano consolidado	urbano no consolidado	urbanizable delimitado o sectorizado	urbanizable no delimitado o sectorizado	no urbanizable	sistemas generales y otros
				(ha)	(ha)	(ha)	(ha)	(ha)	(ha)
				(%)	(%)	(%)	(%)	(%)	(%)
Illora	NNSS	2005	04/04/2016	287,2 1,5	30,2 0,2	70,0 0,4	0,0 0,0	19.342,5 98,0	0,0 0,0
Loja	NNSS	1994	16/03/2012	285,8 0,6	56,9 0,1	381,0 0,9	0,0 0,0	44.008,3 98,4	0,0 0,0
Montefrío	PG	2012	30/09/2014	74,0 0,3	14,8 0,1	33,1 0,1	8,1 0,0	25.246,4 99,5	0,0 0,0
Padul	NNSS	1997	13/01/2017	177,0 2,0	83,2 0,9	59,7 0,7	0,0 0,0	8.589,0 96,4	0,0 0,0
Salobreña	PG	2001	28/09/2015	291,4 8,4	56,5 1,6	190,1 5,5	0,0 0,0	2.950,2 84,6	0,0 0,0

CLASES DE SUELO

figura plan.	año publ	fecha actualización información urbanística	urbano consolidado	urbano no consolidado	urbanizable delimitado o sectorizado	urbanizable no delimitado o sectorizado	no urbanizable	sistemas generales y otros	
			(ha)	(ha)	(ha)	(ha)	(ha)	(ha)	
			(%)	(%)	(%)	(%)	(%)	(%)	
HUELVA			7.442,6	670,5	5.736,6	1.522,6	275.472,5	5.141,0	
Municipios incluidos en SIU: 14 (18 %)			<i>2,5</i>	<i>0,2</i>	<i>1,9</i>	<i>0,5</i>	<i>93,1</i>	<i>1,7</i>	
Área Urbana de Huelva			2.027,3	167,2	731,8	37,4	16.563,9	3.395,9	
Municipios incluidos en SIU: 3 (100 %)			<i>8,8</i>	<i>0,7</i>	<i>3,2</i>	<i>0,2</i>	<i>72,3</i>	<i>14,8</i>	
Aljaraque	NNSS	2009	25/10/2011	736,2 <i>21,7</i>	20,4 <i>0,6</i>	162,1 <i>4,8</i>	0,0 <i>0,0</i>	2.466,2 <i>72,9</i>	0,0 <i>0,0</i>
Huelva	PG	1999	04/10/2012	1.196,0 <i>7,9</i>	89,0 <i>0,6</i>	508,7 <i>3,4</i>	37,4 <i>0,2</i>	9.847,2 <i>65,3</i>	3.395,9 <i>22,5</i>
San Juan del Puerto	PG	2005	04/11/2009	95,1 <i>2,1</i>	57,8 <i>1,3</i>	61,0 <i>1,4</i>	0,0 <i>0,0</i>	4.250,6 <i>95,2</i>	0,0 <i>0,0</i>
Resto de municipios de la provincia									
Almonte	PG	2006	17/04/2012	785,0 <i>0,9</i>	95,4 <i>0,1</i>	503,5 <i>0,6</i>	23,8 <i>0,0</i>	84.093,7 <i>97,8</i>	510,3 <i>0,6</i>
Aracena	PG	2013	26/01/2017	182,0 <i>1,0</i>	29,8 <i>0,2</i>	32,6 <i>0,2</i>	0,0 <i>0,0</i>	18.188,4 <i>98,5</i>	41,7 <i>0,2</i>
Ayamonte	NNSS	1995	20/03/2012	179,9 <i>1,3</i>	92,3 <i>0,7</i>	1.182,5 <i>8,4</i>	0,0 <i>0,0</i>	12.702,5 <i>89,7</i>	0,0 <i>0,0</i>
Bollullos Par del Condado	PG	1993	24/10/2014	209,7 <i>4,2</i>	0,0 <i>0,0</i>	65,0 <i>1,3</i>	31,1 <i>0,6</i>	4.572,9 <i>92,5</i>	63,6 <i>1,3</i>
Cartaya	NNSS	2009	23/10/2012	571,2 <i>2,5</i>	32,6 <i>0,1</i>	768,7 <i>3,4</i>	0,0 <i>0,0</i>	21.074,1 <i>93,4</i>	118,3 <i>0,5</i>
Gibraleón	NNSS	1991	11/03/2016	103,9 <i>0,3</i>	14,1 <i>0,0</i>	44,8 <i>0,1</i>	0,0 <i>0,0</i>	32.745,1 <i>99,5</i>	0,0 <i>0,0</i>
Isla Cristina	PG	2008	02/03/2012	433,1 <i>8,5</i>	57,8 <i>1,1</i>	683,0 <i>13,5</i>	659,9 <i>13,0</i>	3.159,1 <i>62,3</i>	80,0 <i>1,6</i>
Lepe	PG	2006	13/02/2011	506,0 <i>4,0</i>	15,9 <i>0,1</i>	692,0 <i>5,4</i>	0,0 <i>0,0</i>	11.560,2 <i>90,5</i>	5,7 <i>0,0</i>
Moguer	NNSS	1992	27/08/2013	218,5 <i>1,1</i>	8,2 <i>0,0</i>	170,9 <i>0,8</i>	471,9 <i>2,3</i>	19.515,6 <i>95,7</i>	0,0 <i>0,0</i>
Palma del Condado, La	PG	2006	05/10/2015	235,0 <i>3,9</i>	15,3 <i>0,3</i>	79,5 <i>1,3</i>	279,0 <i>4,6</i>	5.108,5 <i>84,5</i>	331,7 <i>5,5</i>
Palos de la Frontera	NNSS	1996	22/09/2016	1.249,1 <i>25,4</i>	19,9 <i>0,4</i>	183,8 <i>3,7</i>	0,0 <i>0,0</i>	3.055,2 <i>62,1</i>	409,5 <i>8,3</i>
Punta Umbría	PG	2009	07/10/2014	357,5 <i>9,3</i>	5,1 <i>0,1</i>	45,0 <i>1,2</i>	19,4 <i>0,5</i>	3.351,4 <i>87,3</i>	58,9 <i>1,5</i>
Rociana del Condado	NNSS	1998	31/03/2017	116,1 <i>1,6</i>	30,7 <i>0,4</i>	17,7 <i>0,2</i>	0,0 <i>0,0</i>	7.035,7 <i>97,6</i>	6,7 <i>0,1</i>

CLASES DE SUELO

figura plan.	año publ	fecha actualización información urbanística	urbano consolidado	urbano no consolidado	urbanizable delimitado o sectorizado	urbanizable no delimitado o sectorizado	no urbanizable	sistemas generales y otros	
			(ha)	(ha)	(ha)	(ha)	(ha)	(ha)	
			(%)	(%)	(%)	(%)	(%)	(%)	
Trigueros	NNSS	2002	09/03/2017	101,1 0,9	11,5 0,1	40,6 0,3	0,0 0,0	11.574,4 97,7	118,7 1,0
Valverde del Camino	NNSS	1999	25/10/2015	167,2 0,8	74,7 0,3	495,1 2,3	0,0 0,0	21.171,5 96,6	0,0 0,0

CLASES DE SUELO

figura plan.	año publ	fecha actualización información urbanística	urbano consolidado	urbano no consolidado	urbanizable delimitado o sectorizado	urbanizable no delimitado o sectorizado	no urbanizable	sistemas generales y otros	
			(ha)	(ha)	(ha)	(ha)	(ha)	(ha)	
			(%)	(%)	(%)	(%)	(%)	(%)	
JAÉN			6.261,8	1.126,0	2.088,0	940,5	473.720,3	592,0	
Municipios incluidos en SIU: 17 (18 %)			1,3	0,2	0,4	0,2	97,7	0,1	
Área Urbana de Jaén			1.437,0	140,5	419,9	253,1	70.986,3	64,9	
Municipios incluidos en SIU: 4 (100 %)			2,0	0,2	0,6	0,3	96,8	0,1	
Guardia de Jaén, La	NNSS	2011	02/11/2015	128,4 3,3	8,0 0,2	81,1 2,1	0,0 0,0	3.589,2 93,3	41,8 1,1
Jaén	PG	1995	27/11/2015	1.027,8 2,4	32,7 0,1	180,4 0,4	253,1 0,6	40.899,9 96,5	8,4 0,0
Torredelcampo	PG	2015	03/11/2015	154,7 0,9	76,8 0,4	77,1 0,4	0,0 0,0	17.880,7 98,3	6,8 0,0
Villares, Los	NNSS	2000	12/11/2010	126,2 1,4	23,1 0,3	81,3 0,9	0,0 0,0	8.616,6 97,3	7,8 0,1
Área Urbana de Linares			613,5	75,2	259,2	166,4	18.341,4	200,4	
Municipios incluidos en SIU: 1 (100 %)			3,1	0,4	1,3	0,8	93,3	1,0	
Linares	PG	1995	27/11/2015	613,5 3,1	75,2 0,4	259,2 1,3	166,4 0,8	18.341,4 93,3	200,4 1,0
Resto de municipios de la provincia									
Alcalá la Real	PG	2005	27/01/2012	539,9 2,1	75,6 0,3	163,5 0,6	60,4 0,2	25.280,6 96,8	0,0 0,0
Alcaudete	PG	2006	07/10/2015	217,3 0,9	45,6 0,2	137,1 0,6	31,2 0,1	23.215,9 98,1	20,5 0,1
Andújar	PG	2010	27/11/2015	443,6 0,5	100,5 0,1	210,2 0,2	31,7 0,0	95.497,2 99,0	148,8 0,2
Baeza	PG	2012	27/02/2013	349,8 1,8	74,0 0,4	219,3 1,1	123,3 0,6	18.539,7 95,9	23,2 0,1
Bailén	PG	2010	27/10/2012	220,6 1,9	67,2 0,6	71,2 0,6	24,0 0,2	11.310,4 96,6	12,2 0,1
Carolina, La	NNSS	1993	22/09/2014	336,6 1,7	121,6 0,6	87,3 0,4	0,0 0,0	19.576,6 97,3	0,0 0,0
Cazorla	NNSS	1991	24/03/2017	91,6 0,3	3,4 0,0	50,9 0,2	0,0 0,0	30.370,3 99,5	0,0 0,0
Jódar	NNSS	1994	29/09/2015	151,7 1,0	20,9 0,1	45,9 0,3	0,0 0,0	14.637,8 98,5	10,2 0,1
Mancha Real	NNSS	1997	16/03/2016	174,7 1,8	101,1 1,0	81,5 0,8	0,0 0,0	9.405,7 96,3	0,0 0,0

CLASES DE SUELO

figura plan.	año publ	fecha actualización información urbanística	urbano consolidado	urbano no consolidado	urbanizable delimitado o sectorizado	urbanizable no delimitado o sectorizado	no urbanizable	sistemas generales y otros	
			(ha) (%)	(ha) (%)	(ha) (%)	(ha) (%)	(ha) (%)	(ha) (%)	
Martos	PG	1999	17/02/2012	331,5 1,3	30,4 0,1	56,1 0,2	92,1 0,4	25.577,3 98,0	7,1 0,0
Mengíbar	NNSS	1996	26/09/2016	237,5 3,8	46,0 0,7	43,8 0,7	0,0 0,0	5.865,9 94,2	36,8 0,6
Torredonjimeno	PG	1984	05/10/2015	181,4 1,2	20,9 0,1	23,0 0,1	0,0 0,0	15.475,0 98,1	67,9 0,4
Torreperogil	PG	2001	26/04/2017	144,1 1,6	24,1 0,3	35,7 0,4	151,6 1,7	8.731,6 96,1	0,0 0,0
Úbeda	PG	1996	13/09/2011	410,0 1,0	98,3 0,2	127,4 0,3	6,7 0,0	39.723,4 98,4	0,0 0,0
Villacarrillo	PG	2007	06/10/2015	229,4 1,0	27,9 0,1	31,9 0,1	0,0 0,0	23.646,9 98,8	0,0 0,0
Villanueva del Arzobispo	NNSS	2002	09/01/2017	151,5 0,9	52,9 0,3	24,1 0,1	0,0 0,0	17.538,4 98,7	0,0 0,0

CLASES DE SUELO

figura plan.	año publ	fecha actualización información urbanística	urbano consolidado	urbano no consolidado	urbanizable delimitado o sectorizado	urbanizable no delimitado o sectorizado	no urbanizable	sistemas generales y otros	
			(ha)	(ha)	(ha)	(ha)	(ha)	(ha)	
			(%)	(%)	(%)	(%)	(%)	(%)	
MÁLAGA			20.462,6	4.941,2	15.827,2	6.294,0	303.593,2	8.740,6	
Municipios incluidos en SIU: 22 (22 %)			<i>5,7</i>	<i>1,4</i>	<i>4,4</i>	<i>1,7</i>	<i>84,4</i>	<i>2,4</i>	
Área Urbana de La Costa del Sol			5.135,7	2.113,8	5.623,5	1.291,4	24.713,2	1.072,2	
Municipios incluidos en SIU: 3 (100 %)			<i>12,9</i>	<i>5,3</i>	<i>14,1</i>	<i>3,2</i>	<i>61,9</i>	<i>2,7</i>	
Benahavís	PG	1993	14/05/2010	671,2	10,4	3.655,0	126,5	9.735,7	327,0
				<i>4,6</i>	<i>0,1</i>	<i>25,2</i>	<i>0,9</i>	<i>67,0</i>	<i>2,3</i>
Estepona	PG	2004	02/11/2015	668,8	696,0	1.286,4	422,9	10.199,6	467,5
				<i>4,9</i>	<i>5,1</i>	<i>9,4</i>	<i>3,1</i>	<i>74,2</i>	<i>3,4</i>
Marbella	PG	2010	27/10/2015	3.795,7	1.407,4	682,2	741,9	4.777,9	277,7
				<i>32,5</i>	<i>12,0</i>	<i>5,8</i>	<i>6,4</i>	<i>40,9</i>	<i>2,4</i>
Área Urbana de Málaga			11.777,1	1.437,2	5.914,2	915,6	56.883,1	4.874,4	
Municipios incluidos en SIU: 8 (100 %)			<i>14,4</i>	<i>1,8</i>	<i>7,2</i>	<i>1,1</i>	<i>69,5</i>	<i>6,0</i>	
Alhaurín de la Torre	NNSS	1990	31/05/2012	1.066,3	125,4	245,5	0,0	6.550,8	279,5
				<i>12,9</i>	<i>1,5</i>	<i>3,0</i>	<i>0,0</i>	<i>79,2</i>	<i>3,4</i>
Benalmádena	PG	2010	31/10/2013	1.113,4	34,1	390,9	113,7	933,8	107,4
				<i>41,3</i>	<i>1,3</i>	<i>14,5</i>	<i>4,2</i>	<i>34,7</i>	<i>4,0</i>
Cártama	PG	2009	31/05/2012	219,9	65,9	209,8	0,0	9.987,9	23,8
				<i>2,1</i>	<i>0,6</i>	<i>2,0</i>	<i>0,0</i>	<i>95,1</i>	<i>0,2</i>
Fuengirola	PG	2011	17/10/2011	818,1	169,4	39,6	0,0	14,8	0,0
				<i>78,5</i>	<i>16,3</i>	<i>3,8</i>	<i>0,0</i>	<i>1,4</i>	<i>0,0</i>
Málaga	PG	2011	31/05/2012	4.704,7	633,2	2.370,5	83,5	28.013,6	3.764,9
				<i>11,9</i>	<i>1,6</i>	<i>6,0</i>	<i>0,2</i>	<i>70,8</i>	<i>9,5</i>
Mijas	PG	2000	31/05/2012	2.344,8	299,3	2.201,0	647,8	8.954,9	437,2
				<i>15,8</i>	<i>2,0</i>	<i>14,8</i>	<i>4,4</i>	<i>60,2</i>	<i>2,9</i>
Rincón de la Victoria	PG	2009	31/05/2012	928,6	67,7	161,5	56,1	1.556,9	75,5
				<i>32,6</i>	<i>2,4</i>	<i>5,7</i>	<i>2,0</i>	<i>54,7</i>	<i>2,7</i>
Torremolinos	PG	1996	27/11/2015	581,3	42,2	295,3	14,5	870,5	186,0
				<i>29,2</i>	<i>2,1</i>	<i>14,8</i>	<i>0,7</i>	<i>43,7</i>	<i>9,3</i>
Área Urbana de Vélez-Málaga			412,1	451,6	1.086,1	571,3	14.256,1	514,4	
Municipios incluidos en SIU: 3 (100 %)			<i>2,4</i>	<i>2,6</i>	<i>6,3</i>	<i>3,3</i>	<i>82,4</i>	<i>3,0</i>	
Algarrobo	NNSS	1998	10/04/2010	86,0	8,0	21,8	0,0	814,9	60,3
				<i>8,7</i>	<i>0,8</i>	<i>2,2</i>	<i>0,0</i>	<i>82,2</i>	<i>6,1</i>
Benamocarra	PG	2011	11/11/2015	38,2	3,2	22,2	4,6	505,2	0,0
				<i>6,7</i>	<i>0,6</i>	<i>3,9</i>	<i>0,8</i>	<i>88,1</i>	<i>0,0</i>
Vélez-Málaga	PG	1996	30/04/2010	287,9	440,4	1.042,2	566,7	12.936,0	454,1
				<i>1,8</i>	<i>2,8</i>	<i>6,6</i>	<i>3,6</i>	<i>82,3</i>	<i>2,9</i>

CLASES DE SUELO

figura plan.	año publ	fecha actualización información urbanística	urbano consolidado	urbano no consolidado	urbanizable delimitado o sectorizado	urbanizable no delimitado o sectorizado	no urbanizable	sistemas generales y otros	
			(ha)	(ha)	(ha)	(ha)	(ha)	(ha)	
			(%)	(%)	(%)	(%)	(%)	(%)	
Resto de municipios de la provincia									
Alhaurín el Grande	PG	2010	17/02/2012	402,8 5,5	59,8 0,8	530,0 7,2	200,6 2,7	6.087,1 83,3	31,0 0,4
Álora	NNSS	1993	12/05/2016	107,6 0,6	10,0 0,1	61,5 0,4	0,0 0,0	16.735,4 98,7	43,6 0,3
Antequera	PG	2010	27/11/2015	866,2 1,2	89,7 0,1	339,9 0,5	557,5 0,7	72.522,1 96,8	536,8 0,7
Archidona	NNSS	2003	03/11/2016	206,9 1,1	36,7 0,2	138,4 0,7	0,0 0,0	18.041,8 97,3	127,5 0,7
Campillos	NNSS	1998	26/10/2016	128,5 0,7	38,9 0,2	59,5 0,3	0,0 0,0	18.536,2 98,7	17,5 0,1
Coín	PG	1998	02/02/2012	263,5 2,1	17,8 0,1	442,9 3,5	55,3 0,4	11.926,2 93,7	28,6 0,2
Manilva	PG	1994	16/10/2014	150,5 4,2	445,4 12,5	752,0 21,1	1.103,6 31,0	1.083,6 30,4	28,1 0,8
Nerja	PG	2000	29/02/2012	256,3 3,0	117,1 1,4	74,2 0,9	92,8 1,1	7.966,7 93,6	0,0 0,0
Pizarra	PG	2011	07/10/2016	173,7 2,7	8,3 0,1	267,6 4,2	113,6 1,8	5.654,4 88,9	142,1 2,2
Ronda	PG	1993	03/09/2011	288,7 0,6	62,8 0,1	123,8 0,3	1.376,9 2,9	44.981,9 93,4	1.301,8 2,7
Torrox	PG	1996	12/12/2012	293,1 5,9	52,2 1,0	413,6 8,3	15,4 0,3	4.205,4 84,1	22,7 0,5

CLASES DE SUELO

figura plan.	año publ	fecha actualización información urbanística	urbano consolidado	urbano no consolidado	urbanizable delimitado o sectorizado	urbanizable no delimitado o sectorizado	no urbanizable	sistemas generales y otros	
			(ha)	(ha)	(ha)	(ha)	(ha)	(ha)	
			(%)	(%)	(%)	(%)	(%)	(%)	
SEVILLA			20.714,2	3.427,4	11.462,3	3.675,7	691.297,7	7.379,7	
Municipios incluidos en SIU: 50 (48 %)			2,8	0,5	1,6	0,5	93,7	1,0	
Área Urbana de Sevilla			14.786,4	2.482,6	7.381,0	2.088,2	121.594,8	4.782,1	
Municipios incluidos en SIU: 24 (100 %)			9,7	1,6	4,8	1,4	79,4	3,1	
Alcalá de Guadaíra	PG	1994	23/09/2013	1.469,8 5,2	256,7 0,9	795,8 2,8	43,4 0,2	25.664,0 90,1	251,6 0,9
Algaba, La	PG	2009	11/12/2009	142,3 7,7	22,8 1,2	66,8 3,6	465,6 25,3	101,7 5,5	1.044,5 56,6
Almensilla	NNSS	1993	03/12/2009	40,7 2,9	0,0 0,0	236,0 16,6	0,0 0,0	1.142,0 80,5	0,0 0,0
Bormujos	PG	2010	06/11/2015	396,2 32,5	16,2 1,3	66,6 5,5	47,9 3,9	656,1 53,8	35,5 2,9
Camas	PG	2000	18/11/2014	210,4 18,0	19,4 1,7	206,7 17,7	0,0 0,0	730,0 62,6	0,0 0,0
Castilleja de Guzmán	NNSS	2009	30/10/2015	34,3 16,7	7,5 3,7	8,7 4,2	7,8 3,8	147,5 71,7	0,0 0,0
Castilleja de la Cuesta	PG	2010	04/11/2015	187,8 84,2	0,2 0,1	15,6 7,0	7,7 3,4	11,8 5,3	0,0 0,0
Coria del Río	NNSS	2001	24/11/2014	237,0 3,8	9,9 0,2	330,8 5,3	0,0 0,0	5.324,9 85,8	302,6 4,9
Dos Hermanas	PG	2002	25/10/2013	2.071,9 12,9	644,5 4,0	1.637,4 10,2	0,0 0,0	11.711,9 72,9	0,0 0,0
Espartinas	NNSS	2010	27/11/2015	528,6 23,2	13,8 0,6	169,3 7,4	0,0 0,0	1.540,9 67,7	22,5 1,0
Gelves	PG	2005	06/05/2009	180,6 22,2	14,9 1,8	92,2 11,3	0,0 0,0	518,0 63,5	9,6 1,2
Gines	PG	2013	04/11/2015	235,2 79,8	8,2 2,8	16,9 5,7	24,9 8,5	0,0 0,0	9,5 3,2
Mairena del Alcor	NNSS	2013	02/11/2015	286,7 4,1	66,4 1,0	154,0 2,2	0,0 0,0	6.429,5 92,2	39,6 0,6
Mairena del Aljarafe	PG	2003	11/11/2014	613,4 34,6	66,0 3,7	292,8 16,5	0,0 0,0	634,7 35,8	165,9 9,4
Palacios y Villafranca, Los	PG	2008	01/12/2014	488,7 4,5	39,7 0,4	288,6 2,6	116,8 1,1	9.455,8 86,3	566,9 5,2
Palomares del Río	PG	2010	10/11/2015	355,9 27,3	3,8 0,3	2,3 0,2	0,0 0,0	844,8 64,9	94,4 7,3
Puebla del Río, La	NNSS	2012	10/11/2015	128,6 0,3	1,6 0,0	54,7 0,1	26,3 0,1	37.303,0 99,4	0,0 0,0
Rinconada, La	PG	2008	15/12/2014	544,5 3,9	368,9 2,6	542,5 3,9	570,6 4,1	11.862,3 85,0	71,2 0,5

CLASES DE SUELO

	figura plan.	año publ	fecha actualización información urbanística	urbano consolidado	urbano no consolidado	urbanizable delimitado o sectorizado	urbanizable no delimitado o sectorizado	no urbanizable	sistemas generales y otros
				(ha)	(ha)	(ha)	(ha)	(ha)	(ha)
				(%)	(%)	(%)	(%)	(%)	(%)
San Juan de Aznalfarache	NNSS	2012	27/10/2015	135,0 32,7	46,1 11,2	84,2 20,4	0,0 0,0	147,1 35,7	0,0 0,0
Santiponce	PG	2009	06/11/2015	226,4 27,0	10,0 1,2	31,3 3,7	0,0 0,0	570,8 68,1	0,0 0,0
Sevilla	PG	2006	12/11/2012	5.542,9 39,2	786,5 5,6	1.989,5 14,1	750,9 5,3	2.968,5 21,0	2.104,4 14,9
Tomares	PG	2006	11/11/2014	256,3 49,3	34,0 6,5	154,9 29,8	26,1 5,0	49,1 9,4	0,0 0,0
Valencina de la Concepción	PG	2010	30/10/2015	284,6 11,3	0,0 0,0	2,2 0,1	0,0 0,0	2.214,8 88,2	10,4 0,4
Viso del Alcor, El	NNSS	2014	10/11/2015	188,5 9,5	45,5 2,3	141,2 7,1	0,0 0,0	1.565,4 78,5	53,5 2,7
Área Urbana de Utrera				697,1	58,7	285,4	102,3	67.259,6	71,4
Municipios incluidos en SIU: 1 (100 %)				1,0	0,1	0,4	0,1	98,2	0,1
Utrera	PG	2002	29/10/2010	697,1 1,0	58,7 0,1	285,4 0,4	102,3 0,1	67.259,6 98,2	71,4 0,1
Resto de municipios de la provincia									
Aguadulce	PG	2006	02/02/2012	38,4 2,8	18,7 1,4	47,0 3,4	0,0 0,0	1.268,7 92,4	0,0 0,0
Alcalá del Río	PG	2001	22/03/2016	170,7 2,1	19,9 0,2	90,5 1,1	0,0 0,0	7.921,2 96,5	3,9 0,0
Arahal	NNSS	2010	18/10/2012	215,8 1,1	64,4 0,3	184,2 0,9	0,0 0,0	17.620,3 87,6	2.033,9 10,1
Benacazón	NNSS	1998	03/05/2017	100,0 3,1	2,3 0,1	24,7 0,8	1,4 0,0	3.091,1 96,0	0,0 0,0
Bollullos de la Mitación	NNSS	1993	28/08/2013	94,3 1,5	72,8 1,2	245,6 3,9	0,0 0,0	5.830,1 93,4	0,2 0,0
Brenes	NNSS	1991	08/04/2016	135,8 6,3	9,4 0,4	51,2 2,4	0,0 0,0	1.950,1 90,9	0,0 0,0
Burguillos	PG	2006	02/09/2013	102,1 2,4	9,4 0,2	146,5 3,4	56,0 1,3	4.004,0 92,7	0,0 0,0
Cabezas de San Juan, Las	PG	2009	19/02/2013	315,9 1,4	35,8 0,2	149,6 0,7	190,8 0,8	22.298,0 97,0	0,0 0,0
Cantillana	NNSS	1993	26/02/2016	125,0 1,2	11,2 0,1	12,7 0,1	0,0 0,0	10.628,5 98,6	0,0 0,0
Carrión de los Céspedes	PG	2000	13/01/2013	56,7 9,2	17,2 2,8	70,4 11,4	0,0 0,0	474,4 76,7	0,0 0,0
Cuervo de Sevilla, El	NNSS	2009	14/10/2010	123,6 4,0	24,6 0,8	104,8 3,4	0,0 0,0	2.855,9 91,9	0,0 0,0

CLASES DE SUELO

	figura plan.	año publ	fecha actualización información urbanística	urbano consolidado	urbano no consolidado	urbanizable delimitado o sectorizado	urbanizable no delimitado o sectorizado	no urbanizable	sistemas generales y otros
				(ha)	(ha)	(ha)	(ha)	(ha)	(ha)
				(%)	(%)	(%)	(%)	(%)	(%)
Écija	PG	2010	26/10/2011	612,0 0,6	48,6 0,0	769,3 0,8	462,3 0,5	95.984,3 98,1	0,0 0,0
Estepa	NNSS	1988	23/09/2015	228,4 1,2	17,3 0,1	23,5 0,1	0,0 0,0	18.553,3 97,7	172,3 0,9
Fuentes de Andalucía	NNSS	2003	03/05/2017	145,1 1,0	36,4 0,2	61,0 0,4	0,0 0,0	14.779,6 98,4	0,0 0,0
Gerena	NNSS	1993	25/04/2017	125,7 1,0	5,1 0,0	78,8 0,6	0,0 0,0	12.794,3 98,4	0,0 0,0
Herrera	PG	2008	21/01/2013	132,9 2,5	29,5 0,6	87,5 1,6	0,0 0,0	5.091,3 95,3	0,0 0,0
Lebrija	PG	2002	09/02/2012	317,6 0,8	57,1 0,2	426,1 1,1	0,0 0,0	36.729,1 97,8	28,2 0,1
Lora del Río	PG	2006	15/10/2012	214,3 0,7	152,5 0,5	222,0 0,8	685,6 2,3	28.017,9 95,4	88,7 0,3
Marchena	PG	1995	05/10/2012	285,1 0,8	12,0 0,0	107,7 0,3	0,0 0,0	37.430,2 98,9	0,0 0,0
Morón de la Frontera	PG	1982	21/01/2012	299,9 0,7	34,8 0,1	14,5 0,0	0,0 0,0	42.829,3 99,1	30,3 0,1
Olivares	PG	2008	15/10/2012	131,7 2,9	36,6 0,8	145,5 3,2	49,4 1,1	4.204,6 92,1	0,0 0,0
Osuna	PG	2010	10/12/2012	180,1 0,3	24,6 0,0	130,3 0,2	0,0 0,0	58.753,1 99,2	163,5 0,3
Paradas	NNSS	2009	11/08/2010	95,6 0,9	30,2 0,3	76,6 0,7	0,0 0,0	10.930,4 98,2	0,0 0,0
Pilas	NNSS	1997	01/04/2016	235,4 5,1	30,4 0,7	93,5 2,0	0,0 0,0	4.240,5 92,2	0,0 0,0
Puebla de Cazalla, La	NNSS	1996	11/05/2016	160,3 0,8	18,4 0,1	41,1 0,2	0,0 0,0	18.764,5 98,8	0,0 0,0
Real de la Jara, El	NNSS	1998	20/01/2012	39,3 0,2	0,0 0,0	14,5 0,1	0,0 0,0	15.984,1 99,7	0,0 0,0
Sanlúcar la Mayor	PG	2010	22/09/2015	288,8 2,1	27,2 0,2	183,5 1,4	0,0 0,0	13.052,3 96,3	5,1 0,0
Tocina	PG	2005	21/01/2013	122,5 7,9	19,6 1,3	32,8 2,1	33,4 2,2	1.334,1 86,5	0,0 0,0
Umbrete	NNSS	2000	25/10/2016	82,8 6,7	0,4 0,0	91,3 7,3	6,3 0,5	1.062,4 85,5	0,0 0,0
Villaverde del Río	NNSS	1994	03/03/2017	55,1 1,3	19,7 0,5	69,4 1,7	0,0 0,0	3.965,8 96,5	0,0 0,0

TABLA 2. Información de los sectores o áreas de desarrollo.

ÁREAS DE DESARROLLO (suelo urbano no consolidado y urbanizable delimitado o sectorizado)

fecha imagen	edificabilidad						viviendas		número sectores	
	residencial		industrial		terciario		previstas (número)	ejecutado (%)		
	prevista (m ²)	ejecutado (%)	prevista (m ²)	ejecutado (%)	prevista (m ²)	ejecutado (%)				
Andalucía	210.210.295	28,3	91.113.524	16,8	41.142.070	16,4	1.631.102	25,8	9.025	
Municipios incluidos en SIU: 195 (25 %)										
ALMERÍA	31.459.256	12,6	7.899.602	17,8	5.031.766	11,0	270.914	11,8	1.361	
Municipios incluidos en SIU: 18 (18 %)										
Área Urbana de Almería	4.176.480	26,2	2.453.408	19,7	730.533	50,9	34.395	26,9	165	
Municipios incluidos en SIU: 5 (100 %)										
Almería	2013	2.931.905	34,7	196.474	58,7	525.000	70,2	25.236	34,7	51
Benahadux	2013	274.573	2,1	184.637	5,3	---	---	2.589	2,5	28
Huércal de Almería	2013	278.920	4,4	136.736	26,7	53.609	5,4	1.732	4,5	27
Pechina	2013	254.536	1,5	196.020	0,0	6.862	0,0	1.428	1,6	23
Viator	2013	436.546	12,2	1.739.541	18,4	145.062	0,0	3.410	10,5	36
Área Urbana de El Ejido		5.635.212	5,7	4.240	0,0	2.690.035	4,4	54.909	5,2	274
Municipios incluidos en SIU: 1 (100 %)										
Ejido, El	2013	5.635.212	5,7	4.240	0,0	2.690.035	4,4	54.909	5,2	274
Área Urbana de Roquetas de Mar		929.028	2,5	---	---	441.504	0,0	6.820	2,6	52
Municipios incluidos en SIU: 1 (100 %)										
Roquetas de Mar	2013	929.028	2,5	---	---	441.504	0,0	6.820	2,6	52
Resto de municipios de la provincia										
Adra	2013	905.051	6,5	524.965	15,5	3.190	0,0	6.754	6,3	80
Albox	2013	407.454	4,3	---	---	1.476	3,6	3.359	4,4	22
Berja	2013	722.032	7,8	98.139	10,1	---	---	5.633	7,7	50
Carboneras	2016	631.012	2,5	302.397	83,8	---	---	3.266	2,8	18

ÁREAS DE DESARROLLO (suelo urbano no consolidado y urbanizable delimitado o sectorizado)

fecha imagen	edificabilidad						viviendas		número sectores	
	residencial		industrial		terciario		previstas (número)	ejecutado (%)		
	prevista (m ²)	ejecutado (%)	prevista (m ²)	ejecutado (%)	prevista (m ²)	ejecutado (%)				
Cuevas del Almanzora	2013	6.803.453	7,8	1.677.069	2,5	50.732	0,0	62.438	7,7	120
Gallardos, Los	2013	131.980	0,0	53.201	0,0	---	---	1.053	0,0	9
Garrucha	2013	663.247	20,5	145.750	0,0	155.825	4,7	5.339	18,6	25
Huércal-Overa	2013	1.529.205	2,0	173.898	27,3	129.145	5,3	14.719	2,3	171
Mojácar	2010	1.167.346	39,9	---	---	20.425	5,4	8.322	44,5	40
Mojonera, La	2013	830.441	21,2	918.968	21,3	37.010	0,0	4.912	20,6	37
Níjar	2013	1.254.387	18,9	873.951	19,5	---	---	8.383	19,7	155
Pulpí	2013	2.463.236	18,0	---	---	203.513	0,0	21.597	15,9	65
Turre	2010	712.154	19,2	176.535	0,0	---	---	5.158	19,7	16
Vera	2013	1.620.773	0,7	369.943	10,3	424.380	0,2	16.829	0,6	25
Vícar	2013	876.766	22,6	127.138	67,1	143.997	34,7	7.029	21,9	37

ÁREAS DE DESARROLLO (suelo urbano no consolidado y urbanizable delimitado o sectorizado)

fecha imagen	edificabilidad						viviendas		número sectores	
	residencial		industrial		terciario		previstas (número)	ejecutado (%)		
	prevista (m ²)	ejecutado (%)	prevista (m ²)	ejecutado (%)	prevista (m ²)	ejecutado (%)				
CÁDIZ	24.673.041	45,6	5.067.777	21,2	11.353.881	15,8	196.317	36,9	966	
Municipios incluidos en SIU: 22 (50 %)										
Área Urbana de La Bahía de Algeciras	4.119.934	24,1	1.236.525	6,4	5.175.844	13,6	42.000	19,8	198	
Municipios incluidos en SIU: 4 (100 %)										
Algeciras	2013	2.294.395	22,9	---	---	306.002	2,9	16.805	24,4	87
Barrios, Los	2013	270.868	10,8	---	---	685.995	3,6	2.427	10,1	22
Línea de la Concepción, La	2013	756.110	17,2	76.875	2,2	---	---	6.179	16,7	31
San Roque	2013	798.561	38,4	1.159.650	6,7	4.183.847	16,0	16.589	17,8	58
Área Urbana de La Bahía de Cádiz	12.362.406	53,3	1.681.258	32,7	4.564.928	17,3	82.492	41,5	352	
Municipios incluidos en SIU: 6 (100 %)										
Cádiz	2010	259.594	54,6	397.174	21,0	118.861	29,3	3.115	55,3	55
Chiclana de la Frontera	2010	4.035.431	93,6	66.942	98,1	96.353	2,8	13.241	84,4	32
Jerez de la Frontera	2013	5.267.206	29,4	111.243	100,0	2.885.237	17,0	41.353	26,7	139
Puerto de Santa María, El	2013	1.323.123	72,8	583.430	35,9	50.790	45,0	11.487	74,3	31
Puerto Real	2013	843.532	4,4	522.469	15,4	1.051.998	3,5	6.897	4,0	50
San Fernando	2010	633.520	19,4	---	---	361.689	56,0	6.399	22,8	45
Área Urbana de Sanlúcar de Barrameda	1.291.757	13,7	498.019	23,4	16.810	100,0	9.605	11,0	90	
Municipios incluidos en SIU: 1 (100 %)										
Sanlúcar de Barrameda	2013	1.291.757	13,7	498.019	23,4	16.810	100,0	9.605	11,0	90
Resto de municipios de la provincia										
Arcos de la Frontera	2013	548.004	37,2	169.440	61,4	83.546	21,4	4.215	37,2	29
Barbate	2013	562.545	38,9	102.700	35,4	58.750	62,4	4.555	40,3	28

ÁREAS DE DESARROLLO (suelo urbano no consolidado y urbanizable delimitado o sectorizado)

	fecha imagen	edificabilidad						viviendas		número sectores
		residencial		industrial		terciario		previstas (número)	ejecutado (%)	
		prevista (m ²)	ejecutado (%)	prevista (m ²)	ejecutado (%)	prevista (m ²)	ejecutado (%)			
Bornos	2016	288.214	10,5	114.205	12,5	4.353	0,0	1.874	10,7	25
Chipiona	2013	869.120	12,5	228.748	14,6	478.142	22,0	10.525	15,0	28
Conil de la Frontera	2013	976.119	67,4	84.120	47,3	267.129	30,6	7.466	67,7	50
Jimena de la Frontera	2013	312.524	25,3	117.036	0,0	---	---	2.486	24,0	24
Medina-Sidonia	2013	466.973	85,2	151.296	0,0	680	100,0	3.803	84,1	29
Olvera	2016	248.123	13,7	201.778	0,9	9.427	0,0	1.497	12,9	31
Puerto Serrano	2016	105.618	7,1	88.048	0,0	---	---	933	6,1	13
Rota	2013	1.239.782	94,3	39.487	100,0	---	---	10.484	93,2	12
Tarifa	2013	686.177	50,7	201.204	8,9	571.187	5,4	10.460	32,9	29
Ubrique	2013	12745,4	0,0	---	---	---	---	113,0	0,0	4
Vejer de la Frontera	2013	415.161	40,8	---	---	118.305	7,3	2.572	32,8	11
Villamartín	2013	167.838	35,4	153.913	27,6	4.780	1,4	1.237	34,5	13

ÁREAS DE DESARROLLO (suelo urbano no consolidado y urbanizable delimitado o sectorizado)

fecha imagen	edificabilidad						viviendas		número sectores	
	residencial		industrial		terciario		previstas (número)	ejecutado (%)		
	prevista (m ²)	ejecutado (%)	prevista (m ²)	ejecutado (%)	prevista (m ²)	ejecutado (%)				
CÓRDOBA	20.998.481	30,3	16.655.906	17,5	1.388.839	20,4	158.326	28,8	979	
Municipios incluidos en SIU: 14 (19 %)										
Área Urbana de Córdoba	8.824.301	39,5	3.837.536	3,7	328.557	16,1	66.479	38,1	180	
Municipios incluidos en SIU: 1 (100 %)										
Córdoba	2013	8.824.301	39,5	3.837.536	3,7	328.557	16,1	66.479	38,1	180
Resto de municipios de la provincia										
Aguilar de la Frontera	2013	617.815	49,1	444.427	61,4	---	---	4.106	48,6	60
Almodóvar del Río	2016	872.389	13,1	827.225	43,8	---	---	7.545	11,4	38
Baena	2013	361.745	32,1	764.436	1,3	25.710	100,0	2.678	34,1	31
Bujalance	2016	229.431	14,4	223.713	13,8	---	---	1.706	15,3	29
Cabra	2013	1.000.743	25,4	500.130	12,7	35.430	28,2	8.170	20,6	80
Carlota, La	2013	1.037.904	31,5	1.732.822	25,1	---	---	6.703	31,4	51
Castro del Río	2016	163.819	45,8	146.540	53,5	---	---	945	38,8	46
Fernán-Núñez	2013	111.060	14,2	78.077	9,4	94	100,0	523	18,5	10
Fuente Palmera	2013	349.948	28,4	163.268	10,1	---	---	3.072	28,1	45
Lucena	2013	2.103.469	18,8	3.782.702	17,9	65.412	16,1	15.259	18,2	56
Montilla	2013	672.497	16,8	78.300	34,9	792.534	21,8	5.299	14,7	54
Montoro	2013	104716,5	27,3	---	---	---	---	756,0	28,4	11
Palma del Río	2013	823.371	12,4	457.225	7,8	116.710	2,9	6.240	10,5	49
Peñarroya-Pueblonuevo	2013	256.777	3,8	558.017	19,6	---	---	2.685	3,0	18
Posadas	2016	711.000	10,9	115.311	19,8	8.900	47,2	4.683	10,5	39

ÁREAS DE DESARROLLO (suelo urbano no consolidado y urbanizable delimitado o sectorizado)

fecha imagen	edificabilidad						viviendas		número sectores	
	residencial		industrial		terciario		previstas (número)	ejecutado (%)		
	prevista (m ²)	ejecutado (%)	prevista (m ²)	ejecutado (%)	prevista (m ²)	ejecutado (%)				
Pozoblanco	2013	444.264	7,1	904.174	11,5	9.860	1,1	5.384	11,2	23
Priego de Córdoba	2011	724.174	26,3	166.995	9,5	---	---	5.019	24,6	67
Puente Genil	2013	759.502	54,5	893.059	51,7	5.365	75,2	5.887	56,6	39
Rambla, La	2016	334.015	37,9	286.344	7,4	---	---	1.922	32,0	15
Rute	2013	223.079	5,4	195.947	0,0	---	---	1.376	5,2	20
Villa del Río	2016	30.959	42,6	381.440	7,9	267	0,0	205	38,0	6
Villanueva de Córdoba	2013	241.501	10,4	118.219	0,0	---	---	1.685	10,0	12

ÁREAS DE DESARROLLO (suelo urbano no consolidado y urbanizable delimitado o sectorizado)

fecha imagen	edificabilidad						viviendas		número sectores	
	residencial		industrial		terciario		previstas (número)	ejecutado (%)		
	prevista (m ²)	ejecutado (%)	prevista (m ²)	ejecutado (%)	prevista (m ²)	ejecutado (%)				
GRANADA	26.971.198	18,6	10.963.192	12,4	2.641.295	8,8	185.537	18,4	1.295	
Municipios incluidos en SIU: 38 (23 %)										
Área Urbana de Granada	18.205.528	19,8	7.655.723	11,1	873.225	19,2	132.550	19,5	807	
Municipios incluidos en SIU: 29 (97 %)										
Albolote	2013	1.250.765	3,0	633.945	0,6	145.630	0,2	11.901	2,8	32
Alfacar	2013	192.883	1,1	---	---	8.213	0,0	1.453	0,9	27
Alhendín	2013	711.302	26,2	2.034.855	1,1	108.692	6,0	7.105	26,2	39
Armillá	2013	148.724	2,8	---	---	40.734	3,9	1.430	2,9	6
Atarfe	2013	2.957.443	23,1	1.302.181	12,7	22.919	0,0	17.855	19,3	54
Cájar	2013	79956,0	1,1	---	---	---	---	714,0	0,7	9
Cenes de la Vega	2010	128200,0	1,7	---	---	---	---	639,0	1,8	5
Chauchina	2013	324.366	21,0	420.005	5,9	---	---	2.248	20,1	51
Churriana de la Vega	2013	150.588	0,0	---	---	4.511	0,0	1.030	0,0	8
Cúllar Vega	2010	500.966	17,1	40.400	8,5	37.983	8,6	2.085	14,4	26
Dílar	2013	406.911	12,6	3.509	0,0	13.833	0,0	2.348	10,7	25
Fuente Vaqueros	2013	497.939	14,9	82.813	100,0	---	---	4.993	11,5	16
Gabias, Las	2013	506027,2	8,6	---	---	---	---	4612,0	7,1	10
Gójar	2013	432807,6	12,3	---	---	---	---	2795,0	9,6	20
Granada	2013	2.065.483	47,0	676.453	5,3	364.337	33,6	19.683	48,0	72
Güevéjar	2013	178.603	4,4	12.680	0,0	---	---	1.579	3,2	10
Huétor Vega	2013	332.801	4,6	---	---	2.484	0,0	2.003	3,8	25
Jun	2013	515.065	13,1	11.400	0,0	---	---	4.244	12,7	13

ÁREAS DE DESARROLLO (suelo urbano no consolidado y urbanizable delimitado o sectorizado)

fecha imagen	edificabilidad						viviendas		número sectores	
	residencial		industrial		terciario		previstas (número)	ejecutado (%)		
	prevista (m ²)	ejecutado (%)	prevista (m ²)	ejecutado (%)	prevista (m ²)	ejecutado (%)				
Maracena	2013	626.902	7,7	580.764	40,1	---	---	5.145	5,1	32
Monachil	2013	373440,0	1,4	---	---	---	---	1744,0	0,8	46
Ogíjares	2013	349188,0	5,6	---	---	---	---	2687,0	5,6	12
Peligros	2013	227.996	18,4	257.549	62,7	---	---	1.167	18,5	10
Pinos Genil	2013	280.909	20,1	7.661	0,0	---	---	1.434	25,6	19
Pinos Puente	2010	831.389	9,9	491.683	3,4	12.000	0,0	4.179	8,7	31
Pulianas	2013	393.044	3,8	456.464	2,6	87.153	31,0	3.064	3,8	36
Santa Fe	2010	518.151	2,5	130.480	27,8	---	---	4.063	2,9	21
Vegas del Genil	2013	1.462.470	44,2	106.782	14,2	---	---	8.527	44,7	86
Villa de Otura	2010	319.131	10,3	289.800	0,0	24.736	26,2	1.365	9,3	11
Víznar	2013	279.357	8,3	63.544	10,4	---	---	1.502	12,5	20
Zubia, La	2013	1.162.720	23,0	52.756	59,1	---	---	8.956	23,0	35
Área Urbana de Motril		2.091.262	8,7	330.982	8,4	478.803	4,8	14.926	10,1	115
Municipios incluidos en SIU: 1 (100 %)										
Motril	2013	2.091.262	8,7	330.982	8,4	478.803	4,8	14.926	10,1	115
Resto de municipios de la provincia										
Almuñécar	2010	624.100	11,2	60.990	0,0	64.404	40,9	4.458	10,4	26
Baza	2013	1.087.799	28,6	549.177	38,7	31.523	0,0	7.626	33,0	81
Guadix	2013	774.318	9,6	618.098	6,8	175.562	2,5	3.707	9,8	46
Huéscar	2016	302.619	3,0	15.725	47,3	---	---	1.863	3,1	17
Huétor Tájar	2013	303.173	6,3	220.810	0,0	---	---	951	5,0	13

ÁREAS DE DESARROLLO (suelo urbano no consolidado y urbanizable delimitado o sectorizado)

fecha imagen	edificabilidad						viviendas		número sectores	
	residencial		industrial		terciario		previstas (número)	ejecutado (%)		
	prevista (m ²)	ejecutado (%)	prevista (m ²)	ejecutado (%)	prevista (m ²)	ejecutado (%)				
Illora	2013	615.814	4,2	102.437	0,0	---	---	3.834	3,8	34
Loja	2013	1.314.868	11,9	518.343	13,0	22.840	0,0	8.711	11,8	50
Montefrío	2013	109.545	4,2	68.999	17,0	1.324	0,0	775	3,9	22
Padul	2016	1.471.882	35,4	777.400	17,6	321.360	0,0	5.705	34,9	55
Salobreña	2013	70.291	46,7	44.507	0,0	672.254	1,6	429	52,9	29

ÁREAS DE DESARROLLO (suelo urbano no consolidado y urbanizable delimitado o sectorizado)

fecha imagen	edificabilidad						viviendas		número sectores	
	residencial		industrial		terciario		previstas (número)	ejecutado (%)		
	prevista (m ²)	ejecutado (%)	prevista (m ²)	ejecutado (%)	prevista (m ²)	ejecutado (%)				
HUELVA	10.188.336	22,3	5.270.239	19,6	3.749.436	20,0	78.422	21,8	503	
Municipios incluidos en SIU: 14 (18 %)										
Área Urbana de Huelva	2.014.442	19,9	1.856.365	5,4	110.636	58,4	15.878	20,3	88	
Municipios incluidos en SIU: 3 (100 %)										
Aljaraque	2013	451.307	29,0	62.188	0,0	30.452	0,0	3.259	30,1	17
Huelva	2013	1.206.066	16,6	1.555.532	1,9	67.830	89,5	9.542	16,9	50
San Juan del Puerto	2013	357.069	19,9	238.645	29,6	12.354	31,3	3.077	20,2	21
Resto de municipios de la provincia										
Almonte	2013	1.053.379	21,8	301.394	7,9	803.178	10,9	5.408	21,7	60
Aracena	2016	209.870	18,0	34.896	0,0	8.516	0,0	1.513	9,8	37
Ayamonte	2013	1.385.881	55,0	229.082	43,5	1.511.474	35,5	11.485	55,8	29
Bollullos Par del Condado	2013	163.810	11,8	72.531	31,8	1.052	16,3	1.246	11,4	6
Cartaya	2013	1.125.507	3,1	238.001	4,1	349.679	2,8	10.118	3,2	27
Gibraleón	2013	103.672	32,5	292.325	47,6	2.933	87,4	917	28,5	14
Isla Cristina	2013	572.750	5,3	340.720	7,1	349.464	4,8	5.615	4,8	26
Lepe	2013	1.289.953	9,9	227.323	22,8	504.311	4,9	11.655	10,1	49
Moguer	2011	347.716	36,0	887.497	22,4	---	---	1.700	44,5	22
Palma del Condado, La	2013	383.253	10,7	70.071	0,0	45.674	1,1	2.959	10,6	27
Palos de la Frontera	2013	388.979	25,9	357.903	57,8	33.392	13,5	2.757	29,7	23
Punta Umbría	2013	24.000	100,0	---	---	3.435	17,0	160	100,0	4
Rociana del Condado	2016	186.500	15,9	100.251	61,5	---	---	1.415	14,5	15

ÁREAS DE DESARROLLO (suelo urbano no consolidado y urbanizable delimitado o sectorizado)

fecha imagen	edificabilidad						viviendas		número sectores	
	residencial		industrial		terciario		previstas (número)	ejecutado (%)		
	prevista (m ²)	ejecutado (%)	prevista (m ²)	ejecutado (%)	prevista (m ²)	ejecutado (%)				
Trigueros	2016	282.985	17,8	83.354	2,0	25.692	0,0	1.537	17,3	29
Valverde del Camino	2013	655.638	34,3	178.526	52,6	---	---	4.059	35,2	47

ÁREAS DE DESARROLLO (suelo urbano no consolidado y urbanizable delimitado o sectorizado)

fecha imagen	edificabilidad						viviendas		número sectores	
	residencial		industrial		terciario		previstas (número)	ejecutado (%)		
	prevista (m ²)	ejecutado (%)	prevista (m ²)	ejecutado (%)	prevista (m ²)	ejecutado (%)				
JAÉN	8.990.214	20,3	8.600.146	29,2	473.667	11,2	55.387	18,3	580	
Municipios incluidos en SIU: 17 (18 %)										
Área Urbana de Jaén	1.832.911	19,5	633.900	31,9	97.971	0,0	11.050	14,9	81	
Municipios incluidos en SIU: 4 (100 %)										
Guardia de Jaén, La	2013	248.533	71,4	122.213	49,5	1.863	0,0	1.289	55,1	7
Jaén	2013	564.952	6,4	240.993	51,9	96.108	0,0	4.088	6,1	29
Torredelcampo	2013	524.276	20,0	173.449	0,0	---	---	3.316	14,7	18
Villares, Los	2013	495.150	7,8	97.246	16,9	---	---	2.357	8,3	27
Área Urbana de Linares		934.440	10,1	476.923	74,4	---	---	5.393	6,2	36
Municipios incluidos en SIU: 1 (100 %)										
Linares	2013	934.440	10,1	476.923	74,4	---	---	5.393	6,2	36
Resto de municipios de la provincia										
Alcalá la Real	2013	687.488	2,8	710.505	5,9	55.903	0,1	5.219	2,8	36
Alcaudete	2013	582.102	10,3	309.721	17,3	21.285	0,0	3.463	12,4	33
Andújar	2013	723.665	23,7	914.165	13,9	50.640	11,1	6.082	22,8	49
Baeza	2011	351.761	27,4	1.197.603	3,2	56.528	37,6	2.336	29,2	74
Bailén	2013	420.021	57,2	593.692	47,4	2.520	100,0	2.735	54,9	45
Carolina, La	2013	386.730	0,6	349.281	0,0	75.824	0,0	2.343	0,3	8
Cazorla	2016	123.088	0,0	64.194	0,0	---	---	703	0,0	13
Jódar	2013	329.833	11,5	181.744	9,7	---	---	1.792	10,7	21
Mancha Real	2013	474.343	20,8	1.025.724	61,7	4.319	100,0	2.055	15,4	22
Martos	2013	318.781	53,6	225.509	17,8	---	---	1.922	52,1	30

ÁREAS DE DESARROLLO (suelo urbano no consolidado y urbanizable delimitado o sectorizado)

fecha imagen	edificabilidad						viviendas		número sectores	
	residencial		industrial		terciario		previstas (número)	ejecutado (%)		
	prevista (m ²)	ejecutado (%)	prevista (m ²)	ejecutado (%)	prevista (m ²)	ejecutado (%)				
Mengíbar	2013	290.145	6,5	408.599	37,6	---	---	1.430	8,8	17
Torredonjimeno	2013	71.044	30,5	104.350	0,0	---	---	413	21,0	7
Torreperogil	2016	152.929	24,1	254.341	0,0	2.325	0,0	1.140	17,5	11
Úbeda	2013	665.029	55,4	788.639	60,5	45.348	0,0	3.287	59,6	54
Villacarrillo	2013	245.166	0,0	139.596	35,7	925	0,0	1.328	0,0	12
Villanueva del Arzobispo	2016	400.737	7,5	221.659	19,9	60.079	31,8	2.697	4,6	31

ÁREAS DE DESARROLLO (suelo urbano no consolidado y urbanizable delimitado o sectorizado)

fecha imagen	edificabilidad						viviendas		número sectores	
	residencial		industrial		terciario		previstas (número)	ejecutado (%)		
	prevista (m ²)	ejecutado (%)	prevista (m ²)	ejecutado (%)	prevista (m ²)	ejecutado (%)				
MÁLAGA	50.257.458	36,5	8.158.182	15,7	7.823.157	17,3	424.988	33,5	1.896	
Municipios incluidos en SIU: 22 (22 %)										
Área Urbana de La Costa del Sol	18.868.743	45,7	656.814	58,3	1.077.359	61,8	140.727	47,7	558	
Municipios incluidos en SIU: 3 (100 %)										
Benahavís	2013	3344308,0	21,1	---	---	---	---	15834,0	21,4	42
Estepona	2013	6.672.258	44,3	462.479	46,0	156.157	62,3	56.479	47,6	184
Marbella	2013	8.852.177	56,0	194.335	87,6	921.202	61,7	68.414	53,8	332
Área Urbana de Málaga		15.035.024	26,0	3.254.081	11,5	6.389.593	10,1	162.810	18,5	648
Municipios incluidos en SIU: 8 (100 %)										
Alhaurín de la Torre	2010	1.011.756	34,1	85.719	0,0	132.424	8,5	5.519	29,5	65
Benalmádena	2010	675.779	61,7	---	---	178.181	51,7	5.027	61,0	34
Cártama	2010	1.026.614	43,7	206.284	29,9	41.740	15,3	6.806	48,0	49
Fuengirola	2013	815.799	4,7	---	---	17.080	7,4	8.043	5,2	28
Málaga	2013	7.638.935	17,6	2.204.484	5,2	1.421.946	10,9	70.140	16,0	270
Mijas	2013	1.641.183	24,5	609.936	12,8	4.510.960	7,9	52.816	10,8	114
Rincón de la Victoria	2013	783.181	16,7	32.000	13,7	12.020	0,2	6.488	15,6	48
Torremolinos	2013	1.441.777	54,2	115.658	100,0	75.242	25,1	7.971	47,9	40
Área Urbana de Vélez-Málaga		5.965.260	50,3	758.891	33,2	44.461	30,3	44.932	50,3	237
Municipios incluidos en SIU: 3 (100 %)										
Algarrobo	2013	85.800	10,6	---	---	1.774	0,0	1.045	9,2	13
Benamocarra	2013	115.236	0,0	44.698	0,0	17.619	10,5	637	0,0	13
Vélez-Málaga	2013	5.764.224	51,9	714.192	35,2	25.068	46,3	43.250	52,0	211

ÁREAS DE DESARROLLO (suelo urbano no consolidado y urbanizable delimitado o sectorizado)

fecha imagen	edificabilidad						viviendas		número sectores	
	residencial		industrial		terciario		previstas (número)	ejecutado (%)		
	prevista (m ²)	ejecutado (%)	prevista (m ²)	ejecutado (%)	prevista (m ²)	ejecutado (%)				
Resto de municipios de la provincia										
Alhaurín el Grande	2013	1.239.303	10,3	420.811	1,7	---	---	7.618	9,2	46
Álora	2013	172.745	24,7	210.626	0,9	---	---	1.008	22,8	19
Antequera	2013	603.127	7,3	1.239.284	9,4	97.186	0,0	3.960	6,7	31
Archidona	2013	146.333	8,4	469.092	9,6	28.107	0,0	1.188	7,5	41
Campillos	2013	273.112	14,5	223.789	5,5	---	---	1.799	14,7	28
Coín	2013	982.752	5,5	271.382	15,9	55.205	28,2	9.553	6,2	66
Manilva	2013	4.122.058	34,5	13.464	17,6	18.199	74,1	25.549	44,8	46
Nerja	2013	645.318	59,4	30.360	100,0	7.877	15,8	5.853	60,7	90
Pízarra	2013	242.668	0,1	460.432	0,3	105.170	0,2	2.146	0,1	10
Ronda	2013	798.637	67,0	96.407	8,7	---	---	6.374	66,0	42
Torrox	2013	1.162.380	10,9	52.750	6,9	---	---	11.471	11,6	34

ÁREAS DE DESARROLLO (suelo urbano no consolidado y urbanizable delimitado o sectorizado)

fecha imagen	edificabilidad						viviendas		número sectores	
	residencial		industrial		terciario		previstas (número)	ejecutado (%)		
	prevista (m ²)	ejecutado (%)	prevista (m ²)	ejecutado (%)	prevista (m ²)	ejecutado (%)				
SEVILLA	36.672.311	28,6	28.498.479	13,2	8.680.030	20,0	261.211	25,5	1.445	
Municipios incluidos en SIU: 50 (48 %)										
Área Urbana de Sevilla	23.756.041	23,3	17.354.446	10,9	7.649.563	20,1	186.169	21,2	665	
Municipios incluidos en SIU: 24 (100 %)										
Alcalá de Guadaíra	2013	2.035.306	11,7	2.921.106	15,0	240.740	6,9	14.995	10,5	74
Algaba, La	2013	337.933	15,9	113.392	9,9	115.090	5,8	2.519	15,3	15
Almensilla	2013	607.283	86,0	13.777	0,0	---	---	3.028	80,9	10
Bormujos	2013	181.192	3,1	182.713	0,0	---	---	1.209	1,6	5
Camas	2013	543.487	43,3	354.631	59,1	67.555	64,9	4.779	42,6	28
Castilleja de Guzmán	2013	63782,0	9,1	---	---	---	---	363,0	11,1	2
Castilleja de la Cuesta	2013	111511,2	15,8	---	---	---	---	569,3	22,7	3
Coria del Río	2013	769.780	78,3	54.647	26,3	66.736	58,0	5.718	71,5	11
Dos Hermanas	2013	4.584.221	8,8	6.253.419	4,2	484.658	2,0	34.150	7,9	124
Espartinas	2013	432.877	2,9	84.385	0,0	224.058	4,1	3.753	2,1	21
Gelves	2013	330.500	16,4	102.476	23,0	18.420	54,3	2.506	13,1	8
Gines	2013	139.180	12,6	---	---	96.610	14,3	865	8,1	9
Mairena del Alcor	2013	581.840	52,1	434.118	14,0	---	---	3.925	42,4	22
Mairena del Aljarafe	2013	1.419.555	11,7	174.619	0,9	400.281	0,2	10.387	10,2	39
Palacios y Villafranca, Los	2013	510.913	0,5	839.175	1,8	261.065	0,2	4.019	0,4	17
Palomares del Río	2013	16.948	0,0	---	---	8.236	0,0	81	0,0	5
Puebla del Río, La	2013	114.060	0,0	113.687	15,9	7.368	0,0	290	0,0	6
Rinconada, La	2013	995.261	40,4	2.622.544	6,0	52.442	6,6	7.640	33,8	53

ÁREAS DE DESARROLLO (suelo urbano no consolidado y urbanizable delimitado o sectorizado)

municipio	fecha imagen	edificabilidad						viviendas		número sectores
		residencial		industrial		terciario		previstas (número)	ejecutado (%)	
		prevista (m ²)	ejecutado (%)	prevista (m ²)	ejecutado (%)	prevista (m ²)	ejecutado (%)			
San Juan de Aznalfarache	2013	292.659	45,3	92.484	100,0	188.656	82,0	2.429	46,0	26
Santiponce	2013	7.116	59,0	153.968	0,0	11.786	0,0	55	59,0	8
Sevilla	2013	8.300.348	23,0	2.501.418	10,6	4.968.729	23,0	73.772	21,4	139
Tomares	2013	452.403	58,4	---	---	437.134	20,4	3.747	58,7	13
Valencina de la Concepción	2013	9536,0	0,0	---	---	---	---	60,0	0,0	1
Viso del Alcor, El	2013	918.351	19,9	341.888	92,8	---	---	5.310	19,2	26
Área Urbana de Utrera		1.131.808	45,0	233.788	32,2	---	---	8.257	45,9	21
Municipios incluidos en SIU: 1 (100 %)										
Utrera	2013	1.131.808	45,0	233.788	32,2	---	---	8.257	45,9	21
Resto de municipios de la provincia										
Aguadulce	2010	175.650	12,6	207.094	3,9	2.750	100,0	694	10,9	17
Alcalá del Río	2013	243.275	11,1	337.955	14,4	3.180	0,0	1.181	17,0	30
Arahal	2010	408.768	7,8	624.589	22,8	29.504	31,8	2.462	8,9	30
Benacazón	2016	123.036	2,2	62.500	100,0	---	---	852	2,2	9
Bollullos de la Mitación	2010	1.196.189	85,9	481.036	80,8	3.465	0,0	6.237	85,6	35
Brenes	2013	185.216	14,4	206.082	18,4	7.721	0,0	1.362	14,6	24
Burguillos	2010	464.923	46,5	344.022	12,8	129.676	0,0	2.864	42,8	16
Cabezas de San Juan, Las	2010	423.539	17,2	636.822	1,0	49.500	0,0	3.016	16,0	15
Cantillana	2013	---	---	153.160	60,7	---	---	---	---	4
Carrión de los Céspedes	2010	336.729	5,7	101.443	11,6	---	---	2.034	8,8	13
Cuervo de Sevilla, El	2013	122.335	24,3	---	---	64.390	34,4	655	23,2	18

ÁREAS DE DESARROLLO (suelo urbano no consolidado y urbanizable delimitado o sectorizado)

	fecha imagen	edificabilidad						viviendas		número sectores
		residencial		industrial		terciario		previstas (número)	ejecutado (%)	
		prevista (m ²)	ejecutado (%)	prevista (m ²)	ejecutado (%)	prevista (m ²)	ejecutado (%)			
Écija	2013	1.009.633	7,4	3.063.507	4,3	127.524	25,8	6.382	8,3	41
Estepa	2013	134.123	11,3	70.945	4,1	---	---	591	9,4	12
Fuentes de Andalucía	2016	440.780	30,2	113.429	17,1	18.417	8,9	2.777	26,9	32
Gerena	2016	375.160	64,5	81.865	33,3	---	---	1.974	63,3	13
Herrera	2010	142.793	0,3	289.519	0,0	94.582	0,0	829	0,4	48
Lebrija	2013	1.282.310	48,1	1.430.979	1,1	---	---	6.317	46,7	38
Lora del Río	2010	1.070.977	28,5	304.016	25,6	399.519	23,7	6.490	26,9	89
Marchena	2010	361.593	31,5	391.365	34,9	---	---	1.845	27,1	23
Morón de la Frontera	2013	138.668	13,9	123.794	96,2	---	---	1.038	15,5	14
Olivares	2013	518.935	11,6	94.291	4,6	15.218	0,0	2.488	11,7	52
Osuna	2010	332.822	92,5	659.031	29,4	73.537	37,6	2.560	94,5	35
Paradas	2013	154.291	0,0	177.805	26,7	---	---	1.187	0,0	22
Pilas	2013	364.607	29,2	310.944	14,7	---	---	2.371	28,8	26
Puebla de Cazalla, La	2013	141.059	4,1	222.430	20,2	---	---	1.094	4,6	14
Real de la Jara, El	2011	51.249	63,2	10.460	44,7	---	---	184	62,5	3
Sanlúcar la Mayor	2013	559.366	65,4	159.490	1,4	8.300	54,1	1.296	49,1	27
Tocina	2010	177.784	0,4	121.971	8,2	---	---	1.470	0,3	19
Umbrete	2013	459.653	69,4	77.762	38,6	3.183	22,2	2.433	68,2	18
Villaverde del Río	2016	388.999	67,5	51.939	71,0	---	---	2.101	67,6	22

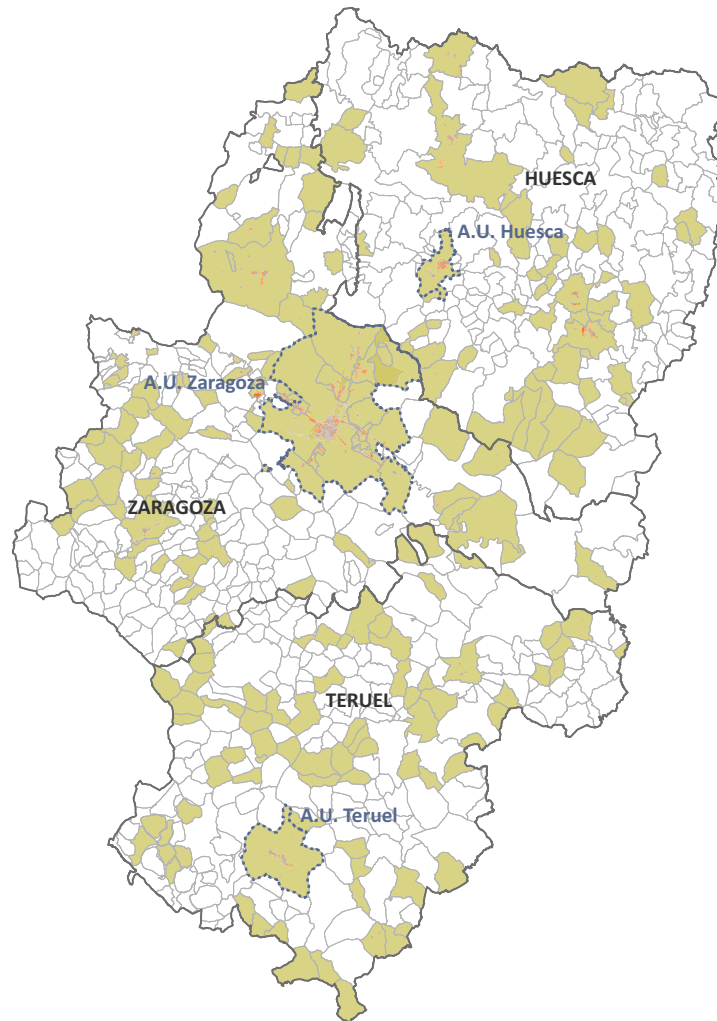

RESUMEN MUNICIPIOS INTEGRADOS

total municipios integrados de la CCAA	214
porcentaje de los municipios de la CCAA	29,27%
porcentaje de los municipios con planeamiento urbanístico de la CCAA	42,94%
porcentaje de los principales municipios* <small>* municipios de las grandes áreas urbanas y de más de 25.000 hab.</small>	100,00%
población municipios integrados CCAA	965.234
porcentaje de la población de la CCAA	73,76%
porcentaje población de sus áreas urbanas	100,00%

PLANEAMIENTO URBANÍSTICO

		figura planeamiento					
plan general		normas subsidiarias		delimitación de suelo		sin planeamiento	
núm.	(%)	núm.	(%)	núm.	(%)	núm.	(%)
274	37%	54	7%	168	23%	235	32%

antigüedad planeamiento					
hasta 1992		entre 1993-2007		desde 2008	
núm.	(%)	núm.	(%)	núm.	(%)
145	29%	222	45%	129	26%

TABLA 1. Información sobre planeamiento urbanístico y clasificación del suelo.

CLASES DE SUELO

figura plan.	año publ	fecha actualización información urbanística	urbano consolidado	urbano no consolidado	urbanizable delimitado o sectorizado	urbanizable no delimitado o sectorizado	no urbanizable	sistemas generales y otros	
			(ha)	(ha)	(ha)	(ha)	(ha)	(ha)	
			(%)	(%)	(%)	(%)	(%)	(%)	
Aragón			11.885,5	2.795,5	3.767,6	15.944,8	1.428.269,8	3.886,2	
Municipios incluidos en SIU: 214 (29 %)			0,8	0,2	1,1	0,3	97,4	0,3	
HUESCA			2.675,3	748,5	804,9	848,6	386.270,7	0,0	
Municipios incluidos en SIU: 49 (24 %)			0,7	0,2	0,2	0,2	98,7	0,0	
Área Urbana de Huesca			679,0	189,0	310,8	443,1	14.487,3	0,0	
Municipios incluidos en SIU: 1 (100 %)			4,2	1,2	1,9	2,8	89,9	0,0	
Huesca	PG	2003	01/06/2011	679,0	189,0	310,8	443,1	14.487,3	0,0
				4,2	1,2	1,9	2,8	89,9	0,0
Resto de municipios de la provincia									
Albalate de Cinca	PDSU	1977	01/12/2008	27,7	0,0	0,0	0,0	4.399,2	0,0
				0,6	0,0	0,0	0,0	99,4	0,0
Albalatillo	PDSU	1985	01/12/2008	14,8	0,0	0,0	0,0	900,6	0,0
				1,6	0,0	0,0	0,0	98,4	0,0
Alcubierre	PDSU	1997	01/12/2008	21,0	0,0	0,0	0,0	11.513,6	0,0
				0,2	0,0	0,0	0,0	99,8	0,0
Almunia de San Juan	PDSU	1987	31/12/2013	35,3	0,0	0,0	0,0	3.530,2	0,0
				1,0	0,0	0,0	0,0	99,0	0,0
Azlor	PDSU	1996	01/12/2008	5,4	0,0	0,0	0,0	1.584,4	0,0
				0,3	0,0	0,0	0,0	99,7	0,0
Bailo	PDSU	1978	01/12/2008	12,4	0,0	0,0	0,0	16.430,1	0,0
				0,1	0,0	0,0	0,0	99,9	0,0
Ballobar	PDSU	2006	01/12/2008	23,1	0,0	0,0	0,0	12.761,0	0,0
				0,2	0,0	0,0	0,0	99,8	0,0
Barbastro	PG	2002	28/02/2013	356,8	179,8	32,4	60,9	10.143,9	0,0
				3,3	1,7	0,3	0,6	94,2	0,0
Berbegal	PDSU	1985	01/12/2008	7,0	0,0	0,0	0,0	4.899,6	0,0
				0,1	0,0	0,0	0,0	99,9	0,0
Bielsa	PDSU	1978	31/12/2013	15,2	0,0	0,0	0,0	20.244,7	0,0
				0,1	0,0	0,0	0,0	99,9	0,0
Bierge	PDSU	2004	31/12/2013	13,8	0,0	0,0	0,0	14.498,2	0,0
				0,1	0,0	0,0	0,0	99,9	0,0
Biscarrués	PDSU	1977	31/12/2013	9,5	0,0	0,0	0,0	3.008,2	0,0
				0,3	0,0	0,0	0,0	99,7	0,0
Candasnos	PDSU	1986	01/12/2008	23,6	0,0	0,0	0,0	12.230,8	0,0
				0,2	0,0	0,0	0,0	99,8	0,0

CLASES DE SUELO

municipio	figura plan.	año publ	fecha actualización información urbanística	urbano consolidado	urbano no consolidado	urbanizable delimitado o sectorizado	urbanizable no delimitado o sectorizado	no urbanizable	sistemas generales y otros
				(ha)	(ha)	(ha)	(ha)	(ha)	(ha)
				(%)	(%)	(%)	(%)	(%)	(%)
Castejón de Monegros	PDSU	1985	01/12/2008	27,7 0,2	0,0 0,0	0,0 0,0	0,0 0,0	16.514,2 99,8	0,0 0,0
Castejón del Puente	PDSU	1986	31/12/2013	20,6 0,8	0,0 0,0	0,0 0,0	0,0 0,0	2.508,5 99,2	0,0 0,0
Castelflorite	PDSU	1985	01/12/2008	6,7 0,2	0,0 0,0	0,0 0,0	0,0 0,0	3.471,8 99,8	0,0 0,0
Castigaleu	PDSU	2006	31/12/2013	2,0 0,1	0,0 0,0	0,0 0,0	0,0 0,0	2.654,4 99,9	0,0 0,0
Colungo	PDSU	2008	31/12/2013	5,9 0,1	0,0 0,0	0,0 0,0	0,0 0,0	4.061,6 99,9	0,0 0,0
Esplús	PDSU	2005	01/12/2008	20,1 0,3	0,0 0,0	0,0 0,0	0,0 0,0	7.342,7 99,7	0,0 0,0
Estada	PDSU	2004	01/12/2008	10,2 0,6	0,0 0,0	0,0 0,0	0,0 0,0	1.578,8 99,4	0,0 0,0
Fonz	PDSU	1987	31/12/2013	53,4 1,0	0,0 0,0	0,0 0,0	0,0 0,0	5.146,5 99,0	0,0 0,0
Ibieca	PDSU	2000	01/12/2008	9,1 0,6	0,0 0,0	0,0 0,0	0,0 0,0	1.485,5 99,4	0,0 0,0
Labuerda	PDSU	1989	01/12/2008	6,7 0,4	0,0 0,0	0,0 0,0	0,0 0,0	1.779,4 99,6	0,0 0,0
Monesma y Cajigar	PDSU	2007	31/12/2013	2,7 0,0	0,0 0,0	0,0 0,0	0,0 0,0	6.265,6 100,0	0,0 0,0
Monzón	PG	2006	01/12/2010	386,2 2,5	302,5 1,9	137,5 0,9	311,4 2,0	14.402,2 92,7	0,0 0,0
Naval	PDSU	1993	01/12/2008	5,9 0,1	0,0 0,0	0,0 0,0	0,0 0,0	4.730,1 99,9	0,0 0,0
Ontiñena	PDSU	1993	01/12/2008	18,8 0,1	0,0 0,0	0,0 0,0	0,0 0,0	13.687,6 99,9	0,0 0,0
Peralta de Calasanz	PDSU	2000	01/12/2008	12,1 0,1	0,0 0,0	0,0 0,0	0,0 0,0	11.489,1 99,9	0,0 0,0
Peraltilla	PDSU	2010	31/12/2013	11,3 0,7	0,0 0,0	0,0 0,0	0,0 0,0	1.609,5 99,3	0,0 0,0
Pertusa	PDSU	1984	01/12/2008	8,3 0,3	0,0 0,0	0,0 0,0	0,0 0,0	2.930,0 99,7	0,0 0,0
Poleñino	PDSU	1992	01/12/2008	13,5 0,4	0,0 0,0	0,0 0,0	0,0 0,0	3.289,4 99,6	0,0 0,0
Pozán de Vero	PDSU	2003	01/12/2008	10,3 0,7	0,0 0,0	0,0 0,0	0,0 0,0	1.466,1 99,3	0,0 0,0
Puente la Reina de Jaca	PDSU	1989	01/12/2008	10,8 0,2	0,0 0,0	0,0 0,0	0,0 0,0	4.801,9 99,8	0,0 0,0
Pueyo de Santa Cruz	PDSU	1990	01/12/2008	17,2 1,9	0,0 0,0	0,0 0,0	0,0 0,0	905,9 98,1	0,0 0,0

CLASES DE SUELO

	figura plan.	año publ	fecha actualización información urbanística	urbano consolidado	urbano no consolidado	urbanizable delimitado o sectorizado	urbanizable no delimitado o sectorizado	no urbanizable	sistemas generales y otros
				(ha)	(ha)	(ha)	(ha)	(ha)	(ha)
				(%)	(%)	(%)	(%)	(%)	(%)
Robres	PDSU	1978	31/12/2013	27,7 0,4	0,0 0,0	0,0 0,0	0,0 0,0	6.404,2 99,6	0,0 0,0
Sabiñánigo	PG	2006	01/06/2011	474,4 0,8	61,7 0,1	280,0 0,5	0,0 0,0	57.932,3 98,6	0,0 0,0
Sallent de Gállego	PG	2007	31/12/2014	101,8 0,6	15,6 0,1	44,1 0,3	33,2 0,2	15.989,6 98,8	0,0 0,0
San Miguel del Cinca	PDSU	1994	01/12/2008	25,6 0,2	0,0 0,0	0,0 0,0	0,0 0,0	10.630,6 99,8	0,0 0,0
Santa María de Dulcis	PDSU	2007	01/12/2008	5,8 0,2	0,0 0,0	0,0 0,0	0,0 0,0	2.711,9 99,8	0,0 0,0
Secastilla	PDSU	2006	01/12/2008	8,3 0,2	0,0 0,0	0,0 0,0	0,0 0,0	4.738,5 99,8	0,0 0,0
Sena	PDSU	1986	01/12/2008	26,3 0,3	0,0 0,0	0,0 0,0	0,0 0,0	10.449,5 99,7	0,0 0,0
Tella-Sin	PDSU	1984	01/12/2008	3,2 0,0	0,0 0,0	0,0 0,0	0,0 0,0	9.038,5 100,0	0,0 0,0
Torralba de Aragón	PDSU	1978	31/12/2013	8,1 0,2	0,0 0,0	0,0 0,0	0,0 0,0	4.032,2 99,8	0,0 0,0
Torres de Barbués	PDSU	2009	31/12/2013	20,4 1,5	0,0 0,0	0,0 0,0	0,0 0,0	1.374,0 98,5	0,0 0,0
Valle de Lierp	PDSU	2008	31/12/2013	8,8 0,3	0,0 0,0	0,0 0,0	0,0 0,0	3.270,9 99,7	0,0 0,0
Vencillón	PDSU	1987	01/12/2008	29,3 3,0	0,0 0,0	0,0 0,0	0,0 0,0	953,9 97,0	0,0 0,0
Vicién	PDSU	2004	01/12/2008	17,0 1,2	0,0 0,0	0,0 0,0	0,0 0,0	1.359,3 98,8	0,0 0,0
Villanueva de Sigena	PDSU	1983	01/12/2008	14,4 0,1	0,0 0,0	0,0 0,0	0,0 0,0	14.632,8 99,9	0,0 0,0

CLASES DE SUELO

figura plan.	año publ	fecha actualización información urbanística	urbano consolidado	urbano no consolidado	urbanizable delimitado o sectorizado	urbanizable no delimitado o sectorizado	no urbanizable	sistemas generales y otros	
			(ha)	(ha)	(ha)	(ha)	(ha)	(ha)	
			(%)	(%)	(%)	(%)	(%)	(%)	
TERUEL			1.564,8	62,5	237,5	550,7	436.021,5	0,0	
Municipios incluidos en SIU: 75 (32 %)			0,4	0,0	0,1	0,1	99,4	0,0	
Área Urbana de Teruel			756,9	0,0	218,7	508,7	42.549,5	0,0	
Municipios incluidos en SIU: 1 (100 %)			1,7	0,0	0,5	1,2	96,6	0,0	
Teruel	PG	2008	14/10/2011	756,9	0,0	218,7	508,7	42.549,5	0,0
				1,7	0,0	0,5	1,2	96,6	0,0
Resto de municipios de la provincia									
Abejuela	PDSU	1995	01/12/2008	5,0	0,0	0,0	0,0	8.661,5	0,0
				0,1	0,0	0,0	0,0	99,9	0,0
Aguaviva	PG	2002	01/12/2010	26,3	4,0	0,0	0,0	4.187,1	0,0
				0,6	0,1	0,0	0,0	99,3	0,0
Aguilar del Alfambra	PDSU	1996	01/12/2008	10,2	0,0	0,0	0,0	3.894,5	0,0
				0,3	0,0	0,0	0,0	99,7	0,0
Alacón	PDSU	1984	31/12/2013	12,7	0,0	0,0	0,0	4.737,4	0,0
				0,3	0,0	0,0	0,0	99,7	0,0
Alba	PDSU	1982	01/12/2008	13,0	0,0	0,0	0,0	6.938,1	0,0
				0,2	0,0	0,0	0,0	99,8	0,0
Albentosa	PG	2001	31/12/2014	25,6	26,0	0,0	6,1	6.743,0	0,0
				0,4	0,4	0,0	0,1	99,2	0,0
Alcorisa	PG	2005	31/12/2014	94,9	32,5	18,8	35,9	11.942,5	0,0
				0,8	0,3	0,2	0,3	98,5	0,0
Arcos de las Salinas	PDSU	1985	01/12/2008	10,8	0,0	0,0	0,0	11.286,3	0,0
				0,1	0,0	0,0	0,0	99,9	0,0
Argente	PDSU	1985	01/12/2008	11,8	0,0	0,0	0,0	6.909,8	0,0
				0,2	0,0	0,0	0,0	99,8	0,0
Azaila	PDSU	1989	31/12/2013	8,2	0,0	0,0	0,0	8.137,6	0,0
				0,1	0,0	0,0	0,0	99,9	0,0
Bañón	PDSU	1998	31/12/2013	12,8	0,0	0,0	0,0	5.413,4	0,0
				0,2	0,0	0,0	0,0	99,8	0,0
Belmonte de San José	PDSU	1985	01/12/2008	6,3	0,0	0,0	0,0	3.392,4	0,0
				0,2	0,0	0,0	0,0	99,8	0,0
Blancas	PDSU	1984	31/12/2013	11,3	0,0	0,0	0,0	7.366,2	0,0
				0,2	0,0	0,0	0,0	99,8	0,0
Bordón	PDSU	1983	01/12/2008	3,4	0,0	0,0	0,0	2.996,3	0,0
				0,1	0,0	0,0	0,0	99,9	0,0
Cabra de Mora	PDSU	1997	01/12/2008	6,5	0,0	0,0	0,0	3.424,5	0,0
				0,2	0,0	0,0	0,0	99,8	0,0

CLASES DE SUELO

figura plan.	año publ	fecha actualización información urbanística	urbano consolidado	urbano no consolidado	urbanizable delimitado o sectorizado	urbanizable no delimitado o sectorizado	no urbanizable	sistemas generales y otros	
			(ha)	(ha)	(ha)	(ha)	(ha)	(ha)	
			(%)	(%)	(%)	(%)	(%)	(%)	
Calomarde	PDSU	1990	01/12/2008	4,0 0,1	0,0 0,0	0,0 0,0	0,0 0,0	2.812,5 99,9	0,0 0,0
Cañada de Benatanduz	PDSU	1991	01/12/2008	8,2 0,2	0,0 0,0	0,0 0,0	0,0 0,0	3.481,9 99,8	0,0 0,0
Castejón de Tornos	PDSU	1998	31/12/2013	6,0 0,2	0,0 0,0	0,0 0,0	0,0 0,0	3.083,4 99,8	0,0 0,0
Castellar, El	PDSU	1986	01/12/2008	6,2 0,1	0,0 0,0	0,0 0,0	0,0 0,0	5.027,3 99,9	0,0 0,0
Castelnou	PDSU	1988	31/12/2013	4,7 0,1	0,0 0,0	0,0 0,0	0,0 0,0	3.705,8 99,9	0,0 0,0
Cosa	PDSU	1998	31/12/2013	9,0 0,2	0,0 0,0	0,0 0,0	0,0 0,0	5.471,4 99,8	0,0 0,0
Cuevas de Almudén	PDSU	1985	31/12/2013	5,5 0,2	0,0 0,0	0,0 0,0	0,0 0,0	3.579,3 99,8	0,0 0,0
Cuevas Labradas	PDSU	1985	01/12/2008	4,5 0,1	0,0 0,0	0,0 0,0	0,0 0,0	4.076,0 99,9	0,0 0,0
Ejulve	PDSU	1985	31/12/2013	8,8 0,1	0,0 0,0	0,0 0,0	0,0 0,0	10.942,6 99,9	0,0 0,0
Estercuel	PDSU	1985	31/12/2013	10,1 0,2	0,0 0,0	0,0 0,0	0,0 0,0	5.550,3 99,8	0,0 0,0
Fórnoles	PDSU	1985	01/12/2008	5,3 0,2	0,0 0,0	0,0 0,0	0,0 0,0	3.260,7 99,8	0,0 0,0
Galve	PDSU	1987	01/12/2008	7,7 0,1	0,0 0,0	0,0 0,0	0,0 0,0	6.180,4 99,9	0,0 0,0
Gargallo	PDSU	1982	31/12/2013	2,6 0,1	0,0 0,0	0,0 0,0	0,0 0,0	3.006,0 99,9	0,0 0,0
Hinojosa de Jarque	PDSU	1984	31/12/2013	6,9 0,2	0,0 0,0	0,0 0,0	0,0 0,0	3.640,7 99,8	0,0 0,0
Huesa del Común	PDSU	2002	31/12/2013	9,7 0,2	0,0 0,0	0,0 0,0	0,0 0,0	6.158,7 99,8	0,0 0,0
Jarque de la Val	PDSU	1984	31/12/2013	7,5 0,3	0,0 0,0	0,0 0,0	0,0 0,0	2.915,8 99,7	0,0 0,0
Libros	PDSU	1982	01/12/2008	5,5 0,1	0,0 0,0	0,0 0,0	0,0 0,0	3.784,9 99,9	0,0 0,0
Lledó	PDSU	1989	01/12/2008	3,6 0,2	0,0 0,0	0,0 0,0	0,0 0,0	1.559,5 99,8	0,0 0,0
Mata de los Olmos, La	PDSU	1986	31/12/2013	8,6 0,4	0,0 0,0	0,0 0,0	0,0 0,0	2.364,8 99,6	0,0 0,0
Mazaleón	PDSU	1985	01/12/2008	17,9 0,2	0,0 0,0	0,0 0,0	0,0 0,0	8.614,4 99,8	0,0 0,0
Molinos	PDSU	1984	01/12/2008	8,0 0,1	0,0 0,0	0,0 0,0	0,0 0,0	7.955,4 99,9	0,0 0,0

CLASES DE SUELO

figura plan.	año publ	fecha actualización información urbanística	urbano consolidado	urbano no consolidado	urbanizable delimitado o sectorizado	urbanizable no delimitado o sectorizado	no urbanizable	sistemas generales y otros	
			(ha)	(ha)	(ha)	(ha)	(ha)	(ha)	
			(%)	(%)	(%)	(%)	(%)	(%)	
Monterde de Albarracín	PDSU	1985	01/12/2008	5,9 0,1	0,0 0,0	0,0 0,0	0,0 0,0	4.513,0 99,9	0,0 0,0
Moscardón	PDSU	1986	01/12/2008	4,6 0,2	0,0 0,0	0,0 0,0	0,0 0,0	2.687,3 99,8	0,0 0,0
Muniesa	PDSU	1980	31/12/2013	29,6 0,2	0,0 0,0	0,0 0,0	0,0 0,0	12.950,8 99,8	0,0 0,0
Noguera de Albarracín	PDSU	1989	01/12/2008	8,8 0,2	0,0 0,0	0,0 0,0	0,0 0,0	4.732,6 99,8	0,0 0,0
Noguerauelas	PDSU	1983	01/12/2008	9,5 0,1	0,0 0,0	0,0 0,0	0,0 0,0	9.941,2 99,9	0,0 0,0
Odón	PDSU	1997	31/12/2013	14,0 0,2	0,0 0,0	0,0 0,0	0,0 0,0	7.407,1 99,8	0,0 0,0
Olba	PDSU	1983	01/12/2008	17,3 0,8	0,0 0,0	0,0 0,0	0,0 0,0	2.081,8 99,2	0,0 0,0
Oliete	PDSU	1987	31/12/2013	10,4 0,1	0,0 0,0	0,0 0,0	0,0 0,0	8.538,9 99,9	0,0 0,0
Orríos	PDSU	1991	01/12/2008	7,2 0,2	0,0 0,0	0,0 0,0	0,0 0,0	4.415,4 99,8	0,0 0,0
Pancrudo	PDSU	1988	01/12/2008	12,6 0,1	0,0 0,0	0,0 0,0	0,0 0,0	9.998,8 99,9	0,0 0,0
Parras de Castellote, Las	PDSU	1983	31/12/2013	6,4 0,2	0,0 0,0	0,0 0,0	0,0 0,0	4.209,2 99,8	0,0 0,0
Perales del Alfambra	PDSU	1984	01/12/2008	21,3 0,2	0,0 0,0	0,0 0,0	0,0 0,0	10.401,8 99,8	0,0 0,0
Pitarque	PDSU	1985	01/12/2008	3,2 0,1	0,0 0,0	0,0 0,0	0,0 0,0	5.432,5 99,9	0,0 0,0
Plou	PDSU	2002	31/12/2013	3,9 0,2	0,0 0,0	0,0 0,0	0,0 0,0	1.717,5 99,8	0,0 0,0
Pozuel del Campo	PDSU	1984	31/12/2013	6,4 0,2	0,0 0,0	0,0 0,0	0,0 0,0	2.777,8 99,8	0,0 0,0
Puertomingalvo	PDSU	1983	01/12/2008	4,4 0,0	0,0 0,0	0,0 0,0	0,0 0,0	10.361,2 100,0	0,0 0,0
Riodeva	PDSU	1984	01/12/2008	8,8 0,3	0,0 0,0	0,0 0,0	0,0 0,0	3.424,7 99,7	0,0 0,0
Royuela	PDSU	1987	01/12/2008	20,5 0,6	0,0 0,0	0,0 0,0	0,0 0,0	3.228,5 99,4	0,0 0,0
Rubielos de la Cérda	PDSU	1998	31/12/2013	5,5 0,1	0,0 0,0	0,0 0,0	0,0 0,0	6.682,7 99,9	0,0 0,0
San Agustín	PDSU	1984	01/12/2008	9,0 0,2	0,0 0,0	0,0 0,0	0,0 0,0	5.649,4 99,8	0,0 0,0
San Martín del Río	PDSU	1987	31/12/2013	11,9 0,7	0,0 0,0	0,0 0,0	0,0 0,0	1.645,3 99,3	0,0 0,0

CLASES DE SUELO

figura plan.	año publ	fecha actualización información urbanística	urbano consolidado	urbano no consolidado	urbanizable delimitado o sectorizado	urbanizable no delimitado o sectorizado	no urbanizable	sistemas generales y otros	
			(ha)	(ha)	(ha)	(ha)	(ha)	(ha)	
			(%)	(%)	(%)	(%)	(%)	(%)	
Singra	PDSU	1986	31/12/2013	6,6 0,2	0,0 0,0	0,0 0,0	0,0 0,0	3.664,5 99,8	0,0 0,0
Tornos	PDSU	1985	31/12/2013	17,9 0,4	0,0 0,0	0,0 0,0	0,0 0,0	4.875,7 99,6	0,0 0,0
Torralba de los Sisones	PDSU	1983	31/12/2013	10,3 0,2	0,0 0,0	0,0 0,0	0,0 0,0	4.467,9 99,8	0,0 0,0
Torremocha de Jiloca	PDSU	1986	31/12/2013	8,9 0,3	0,0 0,0	0,0 0,0	0,0 0,0	3.384,6 99,7	0,0 0,0
Torrijas	PDSU	1986	01/12/2008	7,3 0,1	0,0 0,0	0,0 0,0	0,0 0,0	5.726,1 99,9	0,0 0,0
Torrijo del Campo	PDSU	1983	31/12/2013	18,6 0,4	0,0 0,0	0,0 0,0	0,0 0,0	4.384,3 99,6	0,0 0,0
Tramacastiel	PDSU	1985	31/12/2013	5,9 0,1	0,0 0,0	0,0 0,0	0,0 0,0	4.722,4 99,9	0,0 0,0
Tramacastilla	PDSU	1988	01/12/2008	5,9 0,2	0,0 0,0	0,0 0,0	0,0 0,0	2.474,4 99,8	0,0 0,0
Tronchón	PDSU	1983	31/12/2013	4,0 0,1	0,0 0,0	0,0 0,0	0,0 0,0	5.709,1 99,9	0,0 0,0
Urrea de Gaén	PDSU	1983	31/12/2013	12,4 0,3	0,0 0,0	0,0 0,0	0,0 0,0	4.100,6 99,7	0,0 0,0
Valbona	PDSU	1995	01/12/2008	14,9 0,4	0,0 0,0	0,0 0,0	0,0 0,0	4.057,4 99,6	0,0 0,0
Valdealgórfa	PDSU	1982	01/12/2008	19,0 0,4	0,0 0,0	0,0 0,0	0,0 0,0	4.677,3 99,6	0,0 0,0
Valjunquera	PDSU	1984	01/12/2008	13,9 0,3	0,0 0,0	0,0 0,0	0,0 0,0	4.173,0 99,7	0,0 0,0
Villar del Cobo	PDSU	1986	01/12/2008	7,0 0,1	0,0 0,0	0,0 0,0	0,0 0,0	5.403,3 99,9	0,0 0,0
Vinaceite	PDSU	1987	31/12/2013	7,6 0,2	0,0 0,0	0,0 0,0	0,0 0,0	5.001,0 99,8	0,0 0,0
Visiedo	PDSU	1987	31/12/2013	12,3 0,2	0,0 0,0	0,0 0,0	0,0 0,0	5.540,0 99,8	0,0 0,0
Vivel del Río Martín	PDSU	1984	31/12/2013	5,5 0,1	0,0 0,0	0,0 0,0	0,0 0,0	5.110,5 99,9	0,0 0,0

CLASES DE SUELO

figura plan.	año publ	fecha actualización información urbanística	urbano consolidado	urbano no consolidado	urbanizable delimitado o sectorizado	urbanizable no delimitado o sectorizado	no urbanizable	sistemas generales y otros	
			(ha)	(ha)	(ha)	(ha)	(ha)	(ha)	
			(%)	(%)	(%)	(%)	(%)	(%)	
ZARAGOZA			7.645,4	1.984,5	2.725,2	14.545,4	605.977,6	3.886,2	
Municipios incluidos en SIU: 90 (31 %)			<i>1,2</i>	<i>0,3</i>	<i>0,4</i>	<i>2,3</i>	<i>95,2</i>	<i>0,6</i>	
Área Urbana de Zaragoza			5.397,4	1.485,1	2.056,4	13.872,8	194.077,0	3.796,2	
Municipios incluidos en SIU: 15 (100 %)			<i>2,4</i>	<i>0,7</i>	<i>0,9</i>	<i>6,3</i>	<i>87,9</i>	<i>1,7</i>	
Alfajarín	PG	1988	27/01/2010	76,4 <i>0,6</i>	0,0 <i>0,0</i>	137,6 <i>1,0</i>	94,9 <i>0,7</i>	13.470,2 <i>97,7</i>	4,9 <i>0,0</i>
Burgo de Ebro, El	PG	2003	02/02/2010	120,2 <i>4,7</i>	95,7 <i>3,7</i>	122,5 <i>4,8</i>	256,1 <i>10,0</i>	1.779,1 <i>69,2</i>	196,2 <i>7,6</i>
Cadrete	PG	2002	01/06/2011	157,9 <i>13,3</i>	82,2 <i>6,9</i>	42,0 <i>3,5</i>	50,3 <i>4,2</i>	853,1 <i>72,0</i>	0,0 <i>0,0</i>
Cuarte de Huerva	PG	2000	01/06/2011	197,0 <i>22,0</i>	41,1 <i>4,6</i>	181,4 <i>20,3</i>	206,2 <i>23,0</i>	268,8 <i>30,1</i>	0,0 <i>0,0</i>
Fuentes de Ebro	PG	1985	29/01/2010	181,1 <i>1,3</i>	0,0 <i>0,0</i>	20,7 <i>0,1</i>	61,3 <i>0,4</i>	13.918,5 <i>98,1</i>	0,0 <i>0,0</i>
Leciñena	PG	2003	28/01/2010	60,6 <i>0,3</i>	3,6 <i>0,0</i>	0,0 <i>0,0</i>	8.588,7 <i>48,1</i>	9.207,4 <i>51,6</i>	0,0 <i>0,0</i>
María de Huerva	NNSS	1994	05/02/2010	108,6 <i>1,0</i>	17,7 <i>0,2</i>	0,0 <i>0,0</i>	93,4 <i>0,9</i>	10.623,0 <i>98,0</i>	0,0 <i>0,0</i>
Pastriz	PG	2003	29/01/2010	64,1 <i>3,9</i>	2,0 <i>0,1</i>	13,7 <i>0,8</i>	19,7 <i>1,2</i>	1.530,8 <i>93,0</i>	15,6 <i>0,9</i>
Puebla de Alfindén, La	PG	2005	01/12/2010	195,1 <i>11,5</i>	46,4 <i>2,7</i>	156,9 <i>9,2</i>	240,6 <i>14,1</i>	1.064,5 <i>62,5</i>	0,0 <i>0,0</i>
San Mateo de Gállego	PG	2003	01/06/2011	85,4 <i>1,2</i>	20,7 <i>0,3</i>	437,0 <i>6,1</i>	249,6 <i>3,5</i>	6.370,0 <i>88,9</i>	0,0 <i>0,0</i>
Utebo	PG	1996	08/02/2010	207,5 <i>11,7</i>	64,8 <i>3,6</i>	49,5 <i>2,8</i>	0,0 <i>0,0</i>	1.454,4 <i>81,9</i>	0,0 <i>0,0</i>
Villamayor de Gállego	PG	2001	21/11/2007	47,2 <i>0,5</i>	18,3 <i>0,2</i>	0,0 <i>0,0</i>	93,9 <i>1,1</i>	8.753,1 <i>98,1</i>	13,0 <i>0,1</i>
Villanueva de Gállego	PG	2005	01/12/2010	294,4 <i>3,9</i>	68,9 <i>0,9</i>	662,9 <i>8,7</i>	726,5 <i>9,6</i>	5.842,9 <i>76,9</i>	0,0 <i>0,0</i>
Zaragoza	PG	2008	24/09/2012	3.244,5 <i>3,3</i>	959,4 <i>1,0</i>	79,4 <i>0,1</i>	2.708,4 <i>2,8</i>	86.813,1 <i>89,2</i>	3.566,6 <i>3,7</i>
Zuera	PG	2004	02/02/2010	357,3 <i>1,1</i>	64,3 <i>0,2</i>	153,0 <i>0,5</i>	483,4 <i>1,5</i>	32.128,1 <i>96,8</i>	0,0 <i>0,0</i>
Resto de municipios de la provincia									
Alberite de San Juan	PDSU	1986	01/12/2008	3,6 <i>0,3</i>	0,0 <i>0,0</i>	0,0 <i>0,0</i>	0,0 <i>0,0</i>	1.119,5 <i>99,7</i>	0,0 <i>0,0</i>

CLASES DE SUELO

figura plan.	año publ	fecha actualización información urbanística	urbano consolidado	urbano no consolidado	urbanizable delimitado o sectorizado	urbanizable no delimitado o sectorizado	no urbanizable	sistemas generales y otros	
			(ha)	(ha)	(ha)	(ha)	(ha)	(ha)	
			(%)	(%)	(%)	(%)	(%)	(%)	
Alforque	PDSU	1987	01/12/2008	6,3 0,6	0,0 0,0	0,0 0,0	0,0 0,0	1.056,0 99,4	0,0 0,0
Almolda, La	PDSU	1986	31/12/2013	23,5 0,2	0,0 0,0	0,0 0,0	0,0 0,0	13.115,8 99,8	0,0 0,0
Almonacid de la Cuba	PDSU	1993	01/12/2008	9,0 0,2	0,0 0,0	0,0 0,0	0,0 0,0	5.511,8 99,8	0,0 0,0
Alpartir	PDSU	1988	01/12/2008	11,7 0,4	0,0 0,0	0,0 0,0	0,0 0,0	2.693,8 99,6	0,0 0,0
Ambel	PDSU	1988	01/12/2008	12,2 0,2	0,0 0,0	0,0 0,0	0,0 0,0	6.130,4 99,8	0,0 0,0
Anento	PDSU	1993	31/12/2013	4,6 0,2	0,0 0,0	0,0 0,0	0,0 0,0	2.146,2 99,8	0,0 0,0
Aranda de Moncayo	PDSU	1990	01/12/2008	7,2 0,1	0,0 0,0	0,0 0,0	0,0 0,0	9.108,5 99,9	0,0 0,0
Bardallur	PDSU	2001	01/12/2008	10,8 0,4	0,0 0,0	0,0 0,0	0,0 0,0	2.722,4 99,6	0,0 0,0
Biel	PDSU	1984	01/12/2008	10,6 0,1	0,0 0,0	0,0 0,0	0,0 0,0	13.061,0 99,9	0,0 0,0
Biota	NNSS	1998	01/12/2010	49,8 0,4	3,2 0,0	10,7 0,1	0,0 0,0	12.812,8 99,5	0,0 0,0
Brea de Aragón	PG	2007	01/12/2010	37,4 2,8	7,7 0,6	27,5 2,1	0,0 0,0	1.264,4 94,6	0,0 0,0
Bureta	PDSU	1986	01/12/2008	10,8 0,9	0,0 0,0	0,0 0,0	0,0 0,0	1.180,2 99,1	0,0 0,0
Buste, El	PDSU	1998	31/12/2013	7,3 1,0	0,0 0,0	0,0 0,0	0,0 0,0	753,4 99,0	0,0 0,0
Cabañas de Ebro	PG	2007	01/06/2011	32,7 3,8	19,4 2,3	36,7 4,3	13,9 1,6	749,8 88,0	0,0 0,0
Calatayud	PG	2000	05/03/2012	529,1 3,4	22,2 0,1	0,0 0,0	225,5 1,5	14.550,5 94,4	90,1 0,6
Calcena	PDSU	1987	01/12/2008	4,7 0,1	0,0 0,0	0,0 0,0	0,0 0,0	6.466,4 99,9	0,0 0,0
Castejón de Valdejasa	PDSU	1987	31/12/2013	14,2 0,1	0,0 0,0	0,0 0,0	0,0 0,0	10.996,6 99,9	0,0 0,0
Castiliscar	PDSU	1995	01/12/2008	14,8 0,4	0,0 0,0	0,0 0,0	0,0 0,0	4.052,1 99,6	0,0 0,0
Cervera de la Cañada	PDSU	1984	31/12/2013	15,5 0,5	0,0 0,0	0,0 0,0	0,0 0,0	2.905,2 99,5	0,0 0,0
Chiprana	PDSU	1978	01/12/2008	12,6 0,3	0,0 0,0	0,0 0,0	0,0 0,0	3.887,5 99,7	0,0 0,0
Cinco Olivas	PDSU	1991	01/12/2008	6,5 2,9	0,0 0,0	0,0 0,0	0,0 0,0	218,7 97,1	0,0 0,0

CLASES DE SUELO

	figura plan.	año publ	fecha actualización información urbanística	urbano consolidado	urbano no consolidado	urbanizable delimitado o sectorizado	urbanizable no delimitado o sectorizado	no urbanizable	sistemas generales y otros
				(ha)	(ha)	(ha)	(ha)	(ha)	(ha)
				(%)	(%)	(%)	(%)	(%)	(%)
Codos	PDSU	1994	31/12/2013	8,9 0,1	0,0 0,0	0,0 0,0	0,0 0,0	6.257,9 99,9	0,0 0,0
Ejea de los Caballeros	PG	2000	15/01/2013	664,8 1,1	73,9 0,1	290,3 0,5	226,0 0,4	59.721,6 97,9	0,0 0,0
Embid de Ariza	PDSU	1993	31/12/2013	1,5 0,0	0,0 0,0	0,0 0,0	0,0 0,0	4.122,5 100,0	0,0 0,0
Fabara	PDSU	1983	01/12/2008	31,2 0,3	0,0 0,0	0,0 0,0	0,0 0,0	10.141,6 99,7	0,0 0,0
Figueruelas	PG	2005	01/12/2010	45,3 2,7	300,3 17,7	67,2 4,0	72,4 4,3	1.213,6 71,4	0,0 0,0
Frago, El	PDSU	1981	01/12/2008	2,4 0,1	0,0 0,0	0,0 0,0	0,0 0,0	3.373,2 99,9	0,0 0,0
Gallocanta	PDSU	1983	31/12/2013	9,7 0,3	0,0 0,0	0,0 0,0	0,0 0,0	2.959,6 99,7	0,0 0,0
Gelsa	PG	2003	01/12/2010	48,6 0,7	7,6 0,1	38,8 0,5	40,2 0,6	7.071,1 98,1	0,0 0,0
Grisel	PDSU	1984	01/12/2008	4,5 0,3	0,0 0,0	0,0 0,0	0,0 0,0	1.445,4 99,7	0,0 0,0
Isuerre	PDSU	1994	31/12/2013	2,2 0,1	0,0 0,0	0,0 0,0	0,0 0,0	2.002,8 99,9	0,0 0,0
Jarque	PDSU	1978	01/12/2008	11,2 0,3	0,0 0,0	0,0 0,0	0,0 0,0	4.286,4 99,7	0,0 0,0
Joyosa, La	PG	2002	01/06/2011	21,7 3,3	20,8 3,2	154,6 23,7	0,0 0,0	454,7 69,8	0,0 0,0
Litago	PDSU	1993	01/12/2008	7,3 0,5	0,0 0,0	0,0 0,0	0,0 0,0	1.522,3 99,5	0,0 0,0
Lobera de Onsella	PDSU	1997	01/12/2008	2,9 0,1	0,0 0,0	0,0 0,0	0,0 0,0	3.214,4 99,9	0,0 0,0
Longás	PDSU	1995	01/12/2008	1,6 0,0	0,0 0,0	0,0 0,0	0,0 0,0	4.920,8 100,0	0,0 0,0
Luceni	PG	2005	01/12/2010	55,4 2,0	7,5 0,3	0,0 0,0	0,0 0,0	2.645,0 97,7	0,0 0,0
Lumpiaque	PDSU	1988	01/12/2008	35,3 1,2	0,0 0,0	0,0 0,0	0,0 0,0	2.918,4 98,8	0,0 0,0
Malón	PDSU	1995	01/12/2008	18,4 3,3	0,0 0,0	0,0 0,0	0,0 0,0	547,2 96,7	0,0 0,0
Manchones	PDSU	1978	31/12/2013	6,3 0,2	0,0 0,0	0,0 0,0	0,0 0,0	2.675,2 99,8	0,0 0,0
Mezalocha	PDSU	1991	31/12/2013	9,7 0,2	0,0 0,0	0,0 0,0	0,0 0,0	6.053,1 99,8	0,0 0,0
Miedes de Aragón	PDSU	1987	31/12/2013	14,2 0,3	0,0 0,0	0,0 0,0	0,0 0,0	5.522,0 99,7	0,0 0,0

CLASES DE SUELO

figura plan.	año publ	fecha actualización información urbanística	urbano consolidado	urbano no consolidado	urbanizable delimitado o sectorizado	urbanizable no delimitado o sectorizado	no urbanizable	sistemas generales y otros	
			(ha)	(ha)	(ha)	(ha)	(ha)	(ha)	
			(%)	(%)	(%)	(%)	(%)	(%)	
Monegrillo	PDSU	1986	01/12/2008	21,6 0,1	0,0 0,0	0,0 0,0	0,0 0,0	18.300,8 99,9	0,0 0,0
Morata de Jiloca	PDSU	1991	31/12/2013	13,8 0,6	0,0 0,0	0,0 0,0	0,0 0,0	2.293,8 99,4	0,0 0,0
Mozota	PDSU	1981	01/12/2008	10,1 1,2	0,0 0,0	0,0 0,0	0,0 0,0	857,8 98,8	0,0 0,0
Munébrega	PDSU	1988	31/12/2013	12,0 0,3	0,0 0,0	0,0 0,0	0,0 0,0	4.085,1 99,7	0,0 0,0
Novillas	PDSU	1982	01/12/2008	18,5 0,7	0,0 0,0	0,0 0,0	0,0 0,0	2.508,2 99,3	0,0 0,0
Paracuellos de Jiloca	PDSU	1992	31/12/2013	24,5 0,8	0,0 0,0	0,0 0,0	0,0 0,0	3.173,7 99,2	0,0 0,0
Paracuellos de la Ribera	PDSU	1985	31/12/2013	8,2 0,6	0,0 0,0	0,0 0,0	0,0 0,0	1.486,6 99,4	0,0 0,0
Pleitas	PDSU	1986	31/12/2013	2,6 1,2	0,0 0,0	0,0 0,0	0,0 0,0	211,7 98,8	0,0 0,0
Pomer	PDSU	1989	01/12/2008	3,8 0,1	0,0 0,0	0,0 0,0	0,0 0,0	3.305,6 99,9	0,0 0,0
Pozuelo de Aragón	PDSU	1988	01/12/2008	16,6 0,5	0,0 0,0	0,0 0,0	0,0 0,0	3.193,5 99,5	0,0 0,0
Pradilla de Ebro	PDSU	1986	31/12/2013	22,7 0,9	0,0 0,0	0,0 0,0	0,0 0,0	2.521,5 99,1	0,0 0,0
Salvaterra de Esca	PDSU	1991	01/12/2008	5,1 0,1	0,0 0,0	0,0 0,0	0,0 0,0	8.117,8 99,9	0,0 0,0
Santa Cruz de Moncayo	PDSU	1994	01/12/2008	4,7 1,2	0,0 0,0	0,0 0,0	0,0 0,0	392,3 98,8	0,0 0,0
Sástago	PDSU	1981	31/12/2013	25,7 0,1	0,0 0,0	0,0 0,0	0,0 0,0	30.088,4 99,9	0,0 0,0
Sestrica	PDSU	1988	01/12/2008	8,9 0,2	0,0 0,0	0,0 0,0	0,0 0,0	4.076,7 99,8	0,0 0,0
Sierra de Luna	PDSU	1985	01/12/2008	18,8 0,4	0,0 0,0	0,0 0,0	0,0 0,0	4.319,4 99,6	0,0 0,0
Sobradriel	PG	2004	01/06/2011	18,0 1,5	25,8 2,1	37,2 3,1	51,0 4,2	1.074,7 89,1	0,0 0,0
Tabuena	PDSU	1986	01/12/2008	17,9 0,2	0,0 0,0	0,0 0,0	0,0 0,0	8.550,9 99,8	0,0 0,0
Talamantes	PDSU	1998	01/12/2008	4,0 0,1	0,0 0,0	0,0 0,0	0,0 0,0	4.687,9 99,9	0,0 0,0
Tierga	PDSU	1989	01/12/2008	6,0 0,1	0,0 0,0	0,0 0,0	0,0 0,0	6.604,1 99,9	0,0 0,0
Tobed	PDSU	1987	31/12/2013	9,0 0,3	0,0 0,0	0,0 0,0	0,0 0,0	3.228,7 99,7	0,0 0,0

CLASES DE SUELO

	figura plan.	año publ	fecha actualización información urbanística	urbano consolidado	urbano no consolidado	urbanizable delimitado o sectorizado	urbanizable no delimitado o sectorizado	no urbanizable	sistemas generales y otros
				(ha)	(ha)	(ha)	(ha)	(ha)	(ha)
				(%)	(%)	(%)	(%)	(%)	(%)
Torres de Berrellén	PG	2006	01/06/2011	34,3 0,6	11,2 0,2	5,6 0,1	43,7 0,8	5.285,0 98,2	0,0 0,0
Torrijo de la Cañada	PDSU	1997	31/12/2013	13,4 0,2	0,0 0,0	0,0 0,0	0,0 0,0	7.439,6 99,8	0,0 0,0
Trasmoz	PDSU	1992	01/12/2008	3,9 0,2	0,0 0,0	0,0 0,0	0,0 0,0	1.821,2 99,8	0,0 0,0
Urriés	PDSU	2003	01/12/2008	4,0 0,1	0,0 0,0	0,0 0,0	0,0 0,0	3.722,2 99,9	0,0 0,0
Valpalmas	PDSU	1987	01/12/2008	9,0 0,2	0,0 0,0	0,0 0,0	0,0 0,0	3.970,2 99,8	0,0 0,0
Velilla de Ebro	PDSU	1980	01/12/2008	7,5 0,1	0,0 0,0	0,0 0,0	0,0 0,0	5.973,9 99,9	0,0 0,0
Villafeliche	PDSU	1982	31/12/2013	8,6 0,4	0,0 0,0	0,0 0,0	0,0 0,0	2.240,7 99,6	0,0 0,0
Villalengua	PDSU	1990	31/12/2013	11,1 0,3	0,0 0,0	0,0 0,0	0,0 0,0	4.002,9 99,7	0,0 0,0
Villanueva de Jiloca	PDSU	1986	31/12/2013	6,4 0,9	0,0 0,0	0,0 0,0	0,0 0,0	727,8 99,1	0,0 0,0
Villar de los Navarros	PDSU	1986	31/12/2013	16,9 0,3	0,0 0,0	0,0 0,0	0,0 0,0	4.933,0 99,7	0,0 0,0
Villarroya de la Sierra	PDSU	1982	31/12/2013	22,2 0,2	0,0 0,0	0,0 0,0	0,0 0,0	9.133,0 99,8	0,0 0,0

TABLA 2. Información de los sectores o áreas de desarrollo.

ÁREAS DE DESARROLLO (suelo urbano no consolidado y urbanizable delimitado o sectorizado)

fecha imagen	edificabilidad						viviendas		número sectores	
	residencial		industrial		terciario		previstas (número)	ejecutado (%)		
	prevista (m ²)	ejecutado (%)	prevista (m ²)	ejecutado (%)	prevista (m ²)	ejecutado (%)				
Aragón	18.139.607	19,6	16.181.894	30,1	898.456	17,3	119.463	19,7	995	
Municipios incluidos en SIU: 214 (29 %)										
HUESCA	4.899.014	20,5	3.877.231	31,0	21.391	31,1	31.951	24,1	259	
Municipios incluidos en SIU: 49 (24 %)										
Área Urbana de Huesca	2.338.697	17,6	430.182	1,7	---	---	15.448	20,5	77	
Municipios incluidos en SIU: 1 (100 %)										
Huesca	2012	2.338.697	17,6	430.182	1,7	---	---	15.448	20,5	77
Resto de municipios de la provincia										
Barbastro		665.171	63,8	913.887	83,6	225	100,0	5.166	63,8	43
Monzón		841.846	10,7	1.891.013	21,1	---	---	3.742	15,2	65
Sabiñánigo		855.978	4,9	614.940	4,7	8.205	0,0	6.251	5,1	50
Sallent de Gállego		197.323	18,6	27.209	0,0	12.961	49,5	1.344	25,0	24

ÁREAS DE DESARROLLO (suelo urbano no consolidado y urbanizable delimitado o sectorizado)

fecha imagen	edificabilidad						viviendas		número sectores	
	residencial		industrial		terciario		previstas (número)	ejecutado (%)		
	prevista (m ²)	ejecutado (%)	prevista (m ²)	ejecutado (%)	prevista (m ²)	ejecutado (%)				
TERUEL	1.136.436	33,2	625.443	45,6	6.992	100,0	5.401	30,0	40	
Municipios incluidos en SIU: 75 (32 %)										
Área Urbana de Teruel	896.256	36,6	227.483	100,0	6.992	100,0	3.815	33,3	13	
Municipios incluidos en SIU: 1 (100 %)										
Teruel	2009	896.256	36,6	227.483	100,0	6.992	100,0	3.815	33,3	13
Resto de municipios de la provincia										
Aguaviva		60535,0	47,5	---	---	---	---	465,7	47,5	2
Albentosa		85.235	6,0	182.454	29,3	---	---	656	6,0	15
Alcorisa		94.410	15,7	215.506	1,9	---	---	465	19,0	10

ÁREAS DE DESARROLLO (suelo urbano no consolidado y urbanizable delimitado o sectorizado)

fecha imagen	edificabilidad						viviendas		número sectores	
	residencial		industrial		terciario		previstas (número)	ejecutado (%)		
	prevista (m ²)	ejecutado (%)	prevista (m ²)	ejecutado (%)	prevista (m ²)	ejecutado (%)				
ZARAGOZA	12.104.157	17,9	11.679.220	29,0	870.073	16,3	82.111	17,4	696	
Municipios incluidos en SIU: 90 (31 %)										
Área Urbana de Zaragoza	9.681.225	19,3	9.101.778	30,3	836.832	16,1	65.930	18,5	478	
Municipios incluidos en SIU: 15 (100 %)										
Alfajarín	2008	308.838	3,3	168.399	100,0	---	---	1.227	2,5	3
Burgo de Ebro, El	2008	273.230	35,4	816.080	15,1	---	---	2.171	34,2	18
Cadrete	2012	405.599	26,0	280.172	25,9	19.004	0,0	2.190	19,1	39
Cuarte de Huerva	2012	987.872	36,4	408.507	86,3	---	---	4.279	35,6	40
Fuentes de Ebro	2008	---	---	123.000	0,0	---	---	---	---	1
Leciñena	2008	21523,0	0,0	---	---	---	---	72,0	0,0	1
María de Huerva	2008	108331,0	87,3	---	---	---	---	833,0	87,3	2
Pastriz	2008	62.062	0,0	4.941	100,0	---	---	335	0,0	4
Puebla de Alfindén, La	2012	546.688	1,3	15.454	0,0	---	---	3.951	1,7	11
San Mateo de Gállego	2012	676.793	4,0	895.707	1,6	---	---	4.103	3,6	22
Utebo	2008	303.763	48,2	166.246	23,1	4.682	0,0	1.915	47,3	18
Villamayor de Gállego	2006	84.006	6,8	20.546	0,0	---	---	685	6,7	5
Villanueva de Gállego	2012	1.357.405	5,1	1.118.336	3,7	385.074	0,0	6.798	6,2	41
Zaragoza	2012	4.083.320	20,2	4.379.785	37,6	428.071	31,5	35.251	18,5	240
Zuera	2008	461.797	27,0	704.606	42,2	---	---	2.120	29,1	33
Resto de municipios de la provincia										
Biota		---	---	---	---	---	---	---	---	10

ÁREAS DE DESARROLLO (suelo urbano no consolidado y urbanizable delimitado o sectorizado)

fecha imagen	edificabilidad						viviendas		número sectores
	residencial		industrial		terciario		previstas (número)	ejecutado (%)	
	prevista (m ²)	ejecutado (%)	prevista (m ²)	ejecutado (%)	prevista (m ²)	ejecutado (%)			
Brea de Aragón	140.845	7,1	120.877	1,7	---	---	754	6,6	26
Cabañas de Ebro	233.775	10,9	142.647	7,3	---	---	1.221	11,2	14
Calatayud	226.661	8,8	35.156	18,5	---	---	1.895	8,7	15
Ejea de los Caballeros	415.909	40,1	1.264.100	9,1	33.241	21,5	3.155	41,2	40
Figueruelas	89.573	0,0	238.680	82,5	---	---	995	0,0	6
Gelsa	232.071	0,0	204.424	41,4	---	---	1.664	0,0	16
Joyosa, La	738.998	5,5	222.265	3,3	---	---	4.261	5,2	33
Luceni	132000,0	8,8	---	---	---	---	1015,4	8,8	17
Sobradiel	128.619	14,2	319.407	64,1	---	---	667	15,6	20
Torres de Berrellén	84.481	7,4	29.886	0,0	---	---	554	7,7	21



RESUMEN MUNICIPIOS INTEGRADOS

total municipios integrados de la CCAA	77
porcentaje de los municipios de la CCAA	98,72%
porcentaje de los municipios con planeamiento urbanístico de la CCAA	100,00%
porcentaje de los principales municipios* <small>* municipios de las grandes áreas urbanas y de más de 25.000 hab.</small>	100,00%
población municipios integrados CCAA	1.028.767
porcentaje de la población de la CCAA	98,67%
porcentaje población de sus áreas urbanas	100,00%

PLANEAMIENTO URBANÍSTICO

plan general		normas subsidiarias		delimitación de suelo		sin planeamiento	
núm.	(%)	núm.	(%)	núm.	(%)	núm.	(%)
45	58%	32	41%	0	0%	1	1%

hasta 1992		entre 1993-2007		desde 2008	
núm.	(%)	núm.	(%)	núm.	(%)
5	6%	42	55%	30	39%

TABLA 1. Información sobre planeamiento urbanístico y clasificación del suelo.

CLASES DE SUELO

figura plan.	año publ	fecha actualización información urbanística	urbano consolidado	urbano no consolidado	urbanizable delimitado o sectorizado	urbanizable no delimitado o sectorizado	no urbanizable	sistemas generales y otros	
			(ha)	(ha)	(ha)	(ha)	(ha)	(ha)	
			(%)	(%)	(%)	(%)	(%)	(%)	
Principado de Asturias			14.715,0	1.981,3	5.282,5	1.200,5	1.008.469,4	3.349,9	
Municipios incluidos en SIU: 77 (99 %)			1,4	0,2	0,1	0,5	97,4	0,3	
ASTURIAS			14.715,0	1.981,3	5.282,5	1.200,5	1.008.469,4	3.349,9	
Municipios incluidos en SIU: 77 (99 %)			1,4	0,2	0,5	0,1	97,4	0,3	
Área Urbana de Central de Asturias			11.422,1	1.288,2	3.291,3	1.064,2	126.489,7	3.207,2	
Municipios incluidos en SIU: 18 (100 %)			7,8	0,9	2,2	0,7	86,2	2,2	
Avilés	PG	2006	25/04/2013	733,8 28,6	209,2 8,2	348,1 13,6	0,0 0,0	879,6 34,3	396,3 15,4
Carreño	PG	2014	17/03/2014	584,7 8,5	82,9 1,2	308,7 4,5	59,1 0,9	5.526,1 80,8	278,1 4,1
Castrillón	PG	2001	01/02/2013	386,3 6,9	26,7 0,5	121,7 2,2	0,0 0,0	4.796,6 85,3	293,6 5,2
Corvera de Asturias	PG	2015	31/03/2015	349,6 7,8	16,8 0,4	197,4 4,4	0,0 0,0	3.574,2 79,9	334,4 7,5
Gijón	PG	2011	13/09/2012	3.772,0 20,5	405,5 2,2	367,1 2,0	521,5 2,8	13.181,2 71,6	153,9 0,8
Gozón	PG	2015	06/07/2015	174,4 2,1	53,2 0,7	119,5 1,5	0,0 0,0	7.742,3 94,8	78,0 1,0
Illas	PG	2009	20/05/2013	0,0 0,0	0,0 0,0	0,0 0,0	0,0 0,0	2.556,5 100,0	0,0 0,0
Langreo	PG	2011	30/10/2013	598,1 7,2	140,7 1,7	53,1 0,6	0,0 0,0	7.568,7 90,5	0,0 0,0
Llanera	NNSS	2004	30/10/2013	606,0 5,7	41,4 0,4	104,5 1,0	376,6 3,6	9.426,8 89,3	0,0 0,0
Mieres	PG	1996	30/10/2013	544,2 3,7	23,2 0,2	59,6 0,4	56,8 0,4	13.948,5 95,3	0,0 0,0
Morcín	PG	2006	30/10/2013	68,6 1,4	8,9 0,2	18,7 0,4	0,0 0,0	4.869,9 98,1	0,0 0,0
Noreña	NNSS	1992	30/10/2013	62,2 11,3	4,3 0,8	33,6 6,1	43,8 8,0	404,0 73,7	0,0 0,0
Oviedo	PG	2006	27/11/2012	2.218,9 11,9	162,5 0,9	851,2 4,6	0,0 0,0	15.151,5 81,1	291,4 1,6
Regueras, Las	PG	2010	01/02/2013	8,0 0,1	3,4 0,0	62,2 0,9	0,0 0,0	6.644,4 98,9	0,0 0,0
Ribera de Arriba	NNSS	1997	30/10/2013	20,1 0,9	3,2 0,1	32,5 1,4	2,7 0,1	2.187,4 97,4	0,0 0,0
Riosa	PG	2013	16/12/2013	27,9 0,6	4,1 0,1	0,0 0,0	0,0 0,0	4.686,3 99,3	0,0 0,0

CLASES DE SUELO

figura plan.	año publ	fecha actualización información urbanística	urbano consolidado	urbano no consolidado	urbanizable delimitado o sectorizado	urbanizable no delimitado o sectorizado	no urbanizable	sistemas generales y otros	
			(ha)	(ha)	(ha)	(ha)	(ha)	(ha)	
			(%)	(%)	(%)	(%)	(%)	(%)	
San Martín del Rey Aurelio	NNSS	1997	30/10/2013	154,9 2,8	30,7 0,5	41,0 0,7	0,0 0,0	5.372,9 96,0	0,0 0,0
Siero	PG	2006	21/12/2007	1.112,5 5,3	71,5 0,3	572,3 2,7	3,6 0,0	17.972,9 85,1	1.381,7 6,5
Resto de municipios de la provincia									
Allande	PG	2015	22/07/2015	16,5 0,0	1,7 0,0	10,3 0,0	0,0 0,0	34.264,4 99,9	8,2 0,0
Aller	PG	2004	25/04/2013	223,4 0,6	6,4 0,0	55,8 0,1	95,5 0,3	37.204,8 99,0	0,0 0,0
Amieva	PG	2006	20/05/2013	0,0 0,0	0,0 0,0	0,0 0,0	0,0 0,0	11.531,6 100,0	0,0 0,0
Belmonte de Miranda	NNSS	2001	28/11/2012	14,5 0,1	0,4 0,0	0,0 0,0	0,0 0,0	20.705,6 99,9	0,0 0,0
Bimenes	PG	2011	20/12/2012	28,6 0,9	1,5 0,0	8,7 0,3	0,0 0,0	3.233,8 98,8	0,0 0,0
Boal	NNSS	2003	20/12/2012	38,3 0,3	5,7 0,0	11,9 0,1	0,0 0,0	11.975,8 99,5	0,0 0,0
Cabrales	NNSS	2003	20/05/2013	58,7 0,2	16,2 0,1	0,0 0,0	0,0 0,0	23.702,1 99,7	0,0 0,0
Cabranes	PG	1998	20/12/2012	8,9 0,2	2,3 0,1	2,1 0,1	0,0 0,0	3.797,3 99,6	0,0 0,0
Candamo	PG	2008	22/07/2013	44,9 0,6	12,8 0,2	27,9 0,4	0,0 0,0	7.115,5 98,8	0,0 0,0
Cangas de Onís	PG	2004	22/07/2013	80,9 0,4	20,4 0,1	41,0 0,2	0,0 0,0	21.151,0 99,3	0,0 0,0
Cangas del Narcea	NNSS	2003	22/07/2013	70,7 0,1	4,4 0,0	28,8 0,0	0,0 0,0	82.216,6 99,9	0,0 0,0
Caravia	PG	2009	20/05/2013	50,2 3,8	25,5 1,9	45,5 3,4	0,0 0,0	1.213,0 90,9	0,0 0,0
Caso	PG	2010	20/05/2013	16,8 0,1	3,2 0,0	8,5 0,0	0,0 0,0	30.700,8 99,9	0,0 0,0
Castropol	PG	2006	20/05/2013	68,7 0,6	34,4 0,3	38,0 0,3	5,1 0,0	12.005,6 98,8	0,0 0,0
Coaña	NNSS	2003	01/02/2013	73,6 1,1	18,9 0,3	41,1 0,6	33,4 0,5	6.409,4 97,5	0,0 0,0
Colunga	NNSS	1999	01/02/2013	84,1 0,9	20,4 0,2	59,4 0,6	0,0 0,0	9.644,1 98,3	0,0 0,0
Cudillero	NNSS	2004	11/09/2013	34,9 0,3	11,0 0,1	108,5 1,1	0,0 0,0	9.980,9 98,5	0,0 0,0
Degaña	NNSS	1996	20/12/2012	47,5 0,5	2,3 0,0	5,1 0,1	0,0 0,0	8.688,1 99,4	0,0 0,0

CLASES DE SUELO

municipio	figura plan.	año publ	fecha actualización información urbanística	urbano consolidado	urbano no consolidado	urbanizable delimitado o sectorizado	urbanizable no delimitado o sectorizado	no urbanizable	sistemas generales y otros
				(ha)	(ha)	(ha)	(ha)	(ha)	(ha)
				(%)	(%)	(%)	(%)	(%)	(%)
Franco, El	PG	2009	20/05/2013	55,2 0,7	7,8 0,1	56,2 0,7	0,0 0,0	7.710,3 98,5	0,0 0,0
Grado	PG	2012	30/10/2013	114,6 0,5	45,2 0,2	71,9 0,3	0,0 0,0	22.055,3 99,0	0,0 0,0
Grandas de Salime	PG	2006	20/05/2013	19,0 0,2	2,9 0,0	3,1 0,0	1,7 0,0	11.277,6 99,8	0,0 0,0
Ibias	NNSS	1999	20/12/2012	20,8 0,1	4,2 0,0	0,0 0,0	0,0 0,0	33.360,6 99,9	0,0 0,0
Illano	NNSS	2002	20/05/2013	0,0 0,0	0,0 0,0	0,0 0,0	0,0 0,0	10.275,0 100,0	0,0 0,0
Laviana	PG	2012	30/10/2013	170,0 1,3	38,0 0,3	19,1 0,1	0,0 0,0	13.229,0 98,3	0,0 0,0
Lena	PG	2007	07/03/2013	139,2 0,4	12,1 0,0	63,6 0,2	0,0 0,0	31.251,1 99,3	0,0 0,0
Muros de Nalón	PG	2011	20/12/2012	142,9 18,7	7,5 1,0	30,8 4,0	0,0 0,0	559,4 73,3	22,9 3,0
Nava	NNSS	1997	07/03/2013	33,7 0,4	4,0 0,0	20,7 0,2	0,0 0,0	9.380,7 99,4	0,0 0,0
Navia	NNSS	1992	30/10/2013	126,6 2,0	31,5 0,5	46,0 0,7	0,0 0,0	6.131,5 96,8	0,0 0,0
Onís	PG	2011	20/12/2012	11,0 0,1	3,1 0,0	8,6 0,1	0,0 0,0	7.509,9 99,7	0,0 0,0
Parres	NNSS	1998	20/12/2012	93,0 0,7	8,6 0,1	38,7 0,3	0,0 0,0	12.432,4 98,9	0,0 0,0
Peñamellera Alta	PG	2010	20/05/2013	0,0 0,0	0,0 0,0	0,0 0,0	0,0 0,0	9.195,7 100,0	0,0 0,0
Peñamellera Baja	NNSS	2003	20/05/2013	30,5 0,4	3,9 0,0	17,6 0,2	0,7 0,0	8.308,9 99,4	0,0 0,0
Pesoz	NNSS	1992	20/12/2012	0,0 0,0	0,0 0,0	0,0 0,0	0,0 0,0	3.892,4 100,0	0,0 0,0
Piloña	PG	2007	20/05/2013	119,3 0,4	14,0 0,0	191,1 0,7	0,0 0,0	28.147,9 98,9	0,0 0,0
Ponga	NNSS	1999	20/12/2012	0,0 0,0	0,0 0,0	0,0 0,0	0,0 0,0	20.364,2 100,0	0,0 0,0
Pravia	PG	2009	20/05/2013	90,1 0,9	13,0 0,1	76,4 0,7	0,0 0,0	10.143,2 98,3	0,0 0,0
Proaza	PG	2009	20/05/2013	14,9 0,2	4,2 0,1	0,0 0,0	0,0 0,0	7.598,8 99,7	0,0 0,0
Quirós	NNSS	2003	20/05/2013	8,8 0,0	0,0 0,0	5,4 0,0	0,0 0,0	21.008,7 99,9	0,0 0,0
Ribadedeva	PG	2008	30/10/2013	99,3 2,9	51,1 1,5	74,9 2,2	0,0 0,0	3.250,2 93,5	0,0 0,0

CLASES DE SUELO

municipio	figura plan.	año publ	fecha actualización información urbanística	urbano consolidado	urbano no consolidado	urbanizable delimitado o sectorizado	urbanizable no delimitado o sectorizado	no urbanizable	sistemas generales y otros
				(ha)	(ha)	(ha)	(ha)	(ha)	(ha)
				(%)	(%)	(%)	(%)	(%)	(%)
Ribadesella	NNSS	1997	20/12/2012	103,2 1,2	4,4 0,1	65,1 0,8	0,0 0,0	8.284,5 98,0	0,0 0,0
Salas	PG	2010	30/10/2013	173,5 0,8	23,4 0,1	151,5 0,7	0,0 0,0	22.362,1 98,5	0,0 0,0
San Martín de Oscos	NNSS	2002	20/12/2012	16,2 0,2	0,0 0,0	0,0 0,0	0,0 0,0	6.646,1 99,8	0,0 0,0
San Tirso de Abres	NNSS	1998	20/12/2012	19,3 0,6	2,1 0,1	0,0 0,0	0,0 0,0	3.098,4 99,3	0,0 0,0
Santa Eulalia de Oscos	NNSS	1992	20/12/2012	0,0 0,0	0,0 0,0	0,0 0,0	0,0 0,0	4.708,0 100,0	0,0 0,0
Santo Adriano	NNSS	1997	25/04/2013	0,0 0,0	0,0 0,0	3,9 0,2	0,0 0,0	2.348,1 99,8	0,0 0,0
Sariego	PG	2008	20/05/2013	42,1 1,6	61,1 2,3	38,6 1,5	0,0 0,0	2.505,9 94,6	0,0 0,0
Sobrescobio	PG	2011	30/10/2013	26,1 0,4	5,3 0,1	2,2 0,0	0,0 0,0	6.935,3 99,5	0,0 0,0
Somiedo	NNSS	2000	20/05/2013	18,3 0,1	1,4 0,0	0,0 0,0	0,0 0,0	29.115,2 99,9	0,0 0,0
Soto del Barco	NNSS	2003	25/04/2013	76,4 2,2	16,2 0,5	38,8 1,1	0,0 0,0	3.391,6 96,3	0,0 0,0
Tapia de Casariego	PG	2014	10/09/2014	55,6 0,8	1,7 0,0	82,1 1,2	0,0 0,0	6.365,9 96,2	111,6 1,7
Taramundi	NNSS	1998	25/04/2013	7,0 0,1	6,2 0,1	0,0 0,0	0,0 0,0	8.233,0 99,8	0,0 0,0
Teverga	PG	2007	20/05/2013	27,1 0,2	4,7 0,0	11,2 0,1	0,0 0,0	17.427,2 99,8	0,0 0,0
Tineo	PG	2009	30/10/2013	149,8 0,3	17,6 0,0	102,0 0,2	0,0 0,0	53.961,4 99,5	0,0 0,0
Valdés	PG	2006	30/10/2013	119,6 0,3	14,6 0,0	100,5 0,3	0,0 0,0	35.140,8 99,3	0,0 0,0
Vegadeo	NNSS	2001	25/04/2013	115,1 1,4	30,1 0,4	0,0 0,0	0,0 0,0	8.191,2 98,3	0,0 0,0
Villanueva de Oscos	PG	2005	20/05/2013	0,0 0,0	0,0 0,0	0,0 0,0	0,0 0,0	7.431,4 100,0	0,0 0,0
Villaviciosa	NNSS	1997	25/04/2013	69,1 0,3	63,3 0,2	167,0 0,6	0,0 0,0	26.913,2 98,9	0,0 0,0
Villayón	PG	2012	20/12/2012	24,7 0,2	2,2 0,0	11,7 0,1	0,0 0,0	13.156,4 99,7	0,0 0,0
Yernes y Tameza	NNSS	1984	20/12/2012	0,0 0,0	0,0 0,0	0,0 0,0	0,0 0,0	3.140,6 100,0	0,0 0,0

TABLA 2. Información de los sectores o áreas de desarrollo.

ÁREAS DE DESARROLLO (suelo urbano no consolidado y urbanizable delimitado o sectorizado)

fecha imagen	edificabilidad						viviendas		número sectores	
	residencial		industrial		terciario		previstas (número)	ejecutado (%)		
	prevista (m ²)	ejecutado (%)	prevista (m ²)	ejecutado (%)	prevista (m ²)	ejecutado (%)				
Principado de Asturias	19.050.660	15,4	8.201.178	12,9	1.311.393	16,7	145.539	16,0	1.891	
Municipios incluidos en SIU: 77 (99 %)										
ASTURIAS	19.050.660	15,4	8.201.178	12,9	1.311.393	16,7	145.539	16,0	1.891	
Municipios incluidos en SIU: 77 (99 %)										
Área Urbana de Central de Asturias	11.675.995	18,9	5.448.504	11,9	1.138.451	17,9	96.697	18,1	752	
Municipios incluidos en SIU: 18 (100 %)										
Avilés	2011	1.503.887	7,4	505.707	5,8	170.784	0,8	11.407	7,5	92
Carreño	2011	265.706	23,7	1.061.586	7,8	173.848	2,7	2.261	24,9	53
Castrillón	2011	218887,6	5,7	---	---	---	---	1683,8	5,7	24
Corvera de Asturias	2015	201.201	8,7	136.050	0,0	10.354	0,0	1.485	12,1	32
Gijón	2011	1.877.655	12,8	679.745	16,0	119.540	12,9	16.282	13,4	132
Gozón	2015	267.620	1,6	210.138	5,8	19.987	0,0	6.249	0,7	31
Langreo	2011	399.769	43,6	308.974	39,2	181.440	23,1	3.075	43,6	115
Llanera	2011	194.202	1,8	32.099	30,6	92.091	0,0	1.494	1,8	41
Mieres	2011	267.603	58,7	---	---	85.004	94,2	2.058	58,7	22
Morcín	2011	88.363	23,9	53.691	30,6	---	---	680	23,9	19
Noreña	2011	76.851	36,8	107.197	68,3	---	---	440	38,6	26
Oviedo	2011	4.639.877	27,5	539.853	26,1	2.083	5,4	36.939	27,0	58
Regueras, Las	2011	84.126	0,4	55.891	0,0	1.451	0,0	623	0,4	11
Ribera de Arriba	2011	98.078	37,8	156.540	0,0	49.920	14,2	555	41,5	10
Riosa	2011	20.701	10,8	---	---	2.300	0,0	149	12,1	11
San Martín del Rey Aurelio	2011	---	---	---	---	---	---	---	---	30

ÁREAS DE DESARROLLO (suelo urbano no consolidado y urbanizable delimitado o sectorizado)

fecha imagen	edificabilidad						viviendas		número sectores	
	residencial		industrial		terciario		previstas (número)	ejecutado (%)		
	prevista (m ²)	ejecutado (%)	prevista (m ²)	ejecutado (%)	prevista (m ²)	ejecutado (%)				
Siero	2005	1.471.470	4,3	1.601.034	3,5	229.650	23,1	11.317	4,3	45
Resto de municipios de la provincia										
Allande		38.093	0,0	17.150	0,0	4.188	0,0	293	0,0	4
Aller		155.973	0,5	100.400	5,8	14.131	0,0	1.504	0,4	29
Belmonte de Miranda		1808,8	0,0	---	---	---	---	13,9	0,0	4
Bimenes		29.216	3,7	15.950	7,8	---	---	234	4,6	6
Boal		49.510	5,6	21.785	0,0	---	---	311	6,2	12
Cabrales		36784,3	0,0	---	---	---	---	283,0	0,0	16
Cabranes		---	---	---	---	---	---	---	---	5
Candamo		34.693	0,0	26.304	0,0	---	---	267	0,0	12
Cangas de Onís		280.575	14,5	129.006	14,1	---	---	2.158	14,5	27
Cangas del Narcea		174.384	15,4	---	---	1.480	0,0	1.056	16,1	18
Caravia		141982,3	2,1	---	---	---	---	1176,9	1,9	24
Caso		21.384	0,0	9.344	0,0	---	---	164	0,0	7
Castropol		347860,9	8,6	---	---	---	---	2483,3	9,3	47
Coaña		113.154	4,8	156.707	100,0	---	---	820	5,1	9
Colunga		219.498	29,6	71.297	17,7	---	---	1.429	30,3	53
Cudillero		367.978	4,8	194.361	50,3	---	---	1.985	6,2	27
Degaña		37517,0	11,7	---	---	---	---	388,4	11,6	7
Franco, El		173.808	8,2	125.192	0,0	---	---	1.337	8,2	26
Grado		320.871	7,8	92.680	10,6	---	---	2.820	9,2	37

ÁREAS DE DESARROLLO (suelo urbano no consolidado y urbanizable delimitado o sectorizado)

fecha imagen	edificabilidad						viviendas		número sectores
	residencial		industrial		terciario		previstas (número)	ejecutado (%)	
	prevista (m ²)	ejecutado (%)	prevista (m ²)	ejecutado (%)	prevista (m ²)	ejecutado (%)			
Grandas de Salime	16.389	17,0	12.081	0,0	---	---	126	17,0	9
Ibias	22987,0	10,4	---	---	---	---	176,8	10,4	5
Laviana	294.784	19,4	33.100	0,0	11.892	0,0	2.022	26,2	98
Lena	173.510	22,0	147.412	37,4	15.600	100,0	1.335	22,0	30
Muros de Nalón	112507,8	8,4	---	---	---	---	930,6	9,7	13
Nava	28306,0	8,7	---	---	---	---	217,7	8,7	18
Navia	211.630	32,3	147.355	20,1	---	---	1.519	38,5	49
Onís	45.549	17,6	8.287	0,0	---	---	350	17,6	20
Parres	132.541	21,1	49.858	0,0	---	---	923	23,3	13
Peñamellera Baja	56.715	0,0	36.915	0,0	---	---	436	0,0	12
Piloña	489.420	0,0	87.297	0,0	---	---	3.765	0,0	29
Pravia	203.926	9,5	165.663	2,6	35.640	0,0	1.569	9,5	35
Proaza	25742,0	0,0	---	---	---	---	198,0	0,0	11
Quirós	---	---	17.155	0,0	---	---	---	---	2
Ribadedeva	393.462	7,7	45.138	0,0	---	---	2.525	9,3	49
Ribadesella	99371,6	4,5	---	---	---	---	764,4	4,5	8
Salas	1.102.619	1,5	646.393	0,0	---	---	2.908	2,3	52
San Tirso de Abres	16334,0	51,4	---	---	---	---	125,6	51,4	6
Santo Adriano	3927,3	0,0	---	---	---	---	19,6	0,0	1
Sariego	58.534	1,7	122.352	4,3	3.000	0,0	450	1,7	44
Sobrescobio	17.503	20,3	12.277	0,0	---	---	223	51,9	24
Somiedo	14132,5	100,0	---	---	---	---	108,7	100,0	1

ÁREAS DE DESARROLLO (suelo urbano no consolidado y urbanizable delimitado o sectorizado)

fecha imagen	edificabilidad						viviendas		número sectores
	residencial		industrial		terciario		previstas (número)	ejecutado (%)	
	prevista (m ²)	ejecutado (%)	prevista (m ²)	ejecutado (%)	prevista (m ²)	ejecutado (%)			
Soto del Barco	85.821	0,7	77.357	1,5	---	---	466	0,5	37
Tapia de Casariego	217.300	1,2	34.199	0,0	---	---	1.831	0,8	14
Taramundi	---	---	---	---	---	---	---	---	7
Teverga	36.452	3,2	8.323	4,4	8.026	0,0	280	3,2	12
Tineo	229.122	11,5	10.118	6,1	2.000	0,0	1.491	13,5	58
Valdés	335.022	18,2	121.070	4,4	76.985	0,4	2.734	16,2	24
Vegadeo	248348,0	30,6	---	---	---	---	1910,4	30,6	36
Villaviciosa	113.066	5,6	3.809	43,6	---	---	389	7,2	38
Villayón	44.555	0,0	6.343	0,0	---	---	323	0,0	14



RESUMEN MUNICIPIOS INTEGRADOS

total municipios integrados de la CCAA	33
porcentaje de los municipios de la CCAA	49,25%
porcentaje de los municipios con planeamiento urbanístico de la CCAA	50,00%
porcentaje de los principales municipios* <small>* municipios de las grandes áreas urbanas y de más de 25.000 hab.</small>	100,00%
población municipios integrados CCAA	1.003.791
porcentaje de la población de la CCAA	90,66%
porcentaje población de sus áreas urbanas	100,00%

PLANEAMIENTO URBANÍSTICO

		figura planeamiento					
plan general		normas subsidiarias		delimitación de suelo		sin planeamiento	
núm.	(%)	núm.	(%)	núm.	(%)	núm.	(%)
16	24%	47	70%	3	4%	1	1%

antigüedad planeamiento					
hasta 1992		entre 1993-2007		desde 2008	
núm.	(%)	núm.	(%)	núm.	(%)
21	32%	32	48%	13	20%

TABLA 1. Información sobre planeamiento urbanístico y clasificación del suelo.

CLASES DE SUELO

figura plan.	año publ	fecha actualización información urbanística	urbano consolidado	urbano no consolidado	urbanizable delimitado o sectorizado	urbanizable no delimitado o sectorizado	no urbanizable	sistemas generales y otros	
			(ha)	(ha)	(ha)	(ha)	(ha)	(ha)	
			(%)	(%)	(%)	(%)	(%)	(%)	
Baleares			19.956,5	1.152,8	5.538,9	3.310,2	307.526,2	2.686,8	
Municipios incluidos en SIU: 28 (42 %)			5,9	0,3	1,0	1,6	90,4	0,8	
BALEARS (ILLES)			19.956,5	1.152,8	5.538,9	3.310,2	307.526,2	2.686,8	
Municipios incluidos en SIU: 28 (42 %)			5,9	0,3	1,6	1,0	90,4	0,8	
Área Urbana de Eivissa			2.127,3	282,0	1.410,4	0,0	28.522,0	162,4	
Municipios incluidos en SIU: 3 (100 %)			6,5	0,9	4,3	0,0	87,7	0,5	
Eivissa	PG	2009	05/03/2013	374,2 33,0	86,0 7,6	31,5 2,8	0,0 0,0	493,1 43,5	149,1 13,1
Sant Josep de sa Talaia	NNSS	2003	14/09/2015	824,3 5,2	106,5 0,7	1.378,9 8,6	0,0 0,0	13.656,4 85,5	0,0 0,0
Santa Eulària des Riu	NNSS	2012	11/04/2013	928,9 6,0	89,5 0,6	0,0 0,0	0,0 0,0	14.372,6 93,3	13,3 0,1
Área Urbana de Palma de Mallorca			8.832,3	378,7	1.598,7	3.139,9	76.641,6	1.534,0	
Municipios incluidos en SIU: 8 (100 %)			9,6	0,4	1,7	3,4	83,2	1,7	
Bunyola	PG	1982	18/12/2007	154,0 1,8	0,0 0,0	83,9 1,0	2.404,4 28,1	5.925,9 69,2	0,0 0,0
Calvià	PG	2009	20/09/2013	2.325,0 15,9	194,3 1,3	62,1 0,4	4,8 0,0	12.005,2 82,3	4,2 0,0
Esporles	NNSS	2001	21/12/2007	141,2 3,9	5,4 0,1	141,1 3,9	0,0 0,0	3.349,7 91,7	13,8 0,4
Llucmajor	PG	1984	01/12/2014	918,0 2,8	0,0 0,0	256,8 0,8	450,4 1,4	31.288,1 95,1	0,0 0,0
Marratxí	NNSS	1999	01/12/2014	894,9 16,4	78,0 1,4	269,4 4,9	0,0 0,0	3.956,2 72,6	251,1 4,6
Palma de Mallorca	PG	1999	31/10/2012	4.301,7 20,3	77,9 0,4	737,2 3,5	280,2 1,3	14.486,1 68,5	1.264,9 6,0
Santa Eugènia	NNSS	2003	06/12/2007	25,1 1,2	1,3 0,1	0,0 0,0	0,0 0,0	2.009,9 98,7	0,0 0,0
Santa María del Camí	NNSS	1996	10/12/2007	72,2 1,9	21,8 0,6	48,2 1,3	0,0 0,0	3.620,5 96,2	0,0 0,0
Resto de municipios de la provincia									
Alcúdia	NNSS	2007	30/09/2014	654,5 10,8	52,2 0,9	85,3 1,4	0,0 0,0	5.257,6 86,9	0,0 0,0
Andratx	NNSS	2007	15/10/2015	193,7 2,4	120,4 1,5	281,0 3,4	0,0 0,0	7.584,9 92,5	20,7 0,3

CLASES DE SUELO

	figura plan.	año publ	fecha actualización información urbanística	urbano consolidado	urbano no consolidado	urbanizable delimitado o sectorizado	urbanizable no delimitado o sectorizado	no urbanizable	sistemas generales y otros
				(ha)	(ha)	(ha)	(ha)	(ha)	(ha)
				(%)	(%)	(%)	(%)	(%)	(%)
Artà	NNSS	2010	09/05/2017	158,4 1,1	64,4 0,5	19,4 0,1	0,0 0,0	13.835,4 98,3	0,0 0,0
Binissalem	NNSS	2008	03/02/2017	98,6 3,3	7,5 0,3	34,2 1,1	0,0 0,0	2.800,1 93,5	53,0 1,8
Campos	NNSS	2014	30/09/2016	291,4 1,9	24,5 0,2	160,5 1,1	0,0 0,0	14.575,5 96,8	0,0 0,0
Capdepera	NNSS	1986	22/01/2016	523,2 9,4	0,0 0,0	87,3 1,6	0,0 0,0	4.926,4 89,0	0,0 0,0
Castell, Es	PG	2007	03/04/2017	146,7 12,5	0,0 0,0	10,9 0,9	0,0 0,0	1.016,9 86,6	0,0 0,0
Ciudadella de Menorca	PG	1988	18/11/2010	832,6 4,4	34,3 0,2	130,2 0,7	22,9 0,1	17.617,9 94,0	111,8 0,6
Felanitx	PG	1969	30/10/2012	360,3 2,1	1,6 0,0	251,8 1,5	0,0 0,0	16.462,8 96,3	19,8 0,1
Formentera	NNSS	2010	09/08/2013	111,3 1,3	31,1 0,4	0,0 0,0	0,0 0,0	8.149,9 98,2	9,7 0,1
Inca	PG	2005	17/01/2012	279,9 4,8	22,9 0,4	60,5 1,0	0,0 0,0	5.409,8 92,2	93,3 1,6
Manacor	NNSS	1980	03/04/2013	1.355,0 5,2	29,4 0,1	183,4 0,7	0,0 0,0	24.607,2 94,0	13,6 0,1
Maó-Mahón	PG	2012	27/11/2015	648,2 5,5	2,0 0,0	114,7 1,0	0,0 0,0	10.629,4 89,8	438,1 3,7
Pobla, Sa	NNSS	2004	14/10/2015	266,2 5,4	10,6 0,2	30,7 0,6	5,5 0,1	4.552,8 93,2	20,8 0,4
Pollença	PG	1991	08/03/2013	461,1 3,0	0,0 0,0	134,7 0,9	21,2 0,1	14.493,5 95,1	126,2 0,8
Sant Antoni de Portmany	PG	2001	01/02/2012	381,5 3,0	55,0 0,4	376,5 3,0	69,8 0,5	11.817,4 93,0	0,0 0,0
Sant Llorenç des Cardassar	NNSS	1994	20/01/2017	255,2 3,1	0,0 0,0	120,5 1,5	0,0 0,0	7.884,7 95,5	0,0 0,0
Sant Lluís	NNSS	2012	05/09/2013	553,9 15,8	10,0 0,3	74,2 2,1	0,0 0,0	2.860,9 81,8	0,0 0,0
Santa Margalida	PG	2002	27/11/2015	291,3 3,3	0,0 0,0	61,3 0,7	43,9 0,5	8.313,0 95,4	0,0 0,0
Santanyí	NNSS	1985	16/10/2015	638,4 5,1	0,0 0,0	298,0 2,4	0,0 0,0	11.606,1 92,5	0,0 0,0
Sóller	PG	2000	25/04/2016	194,8 4,5	5,1 0,1	0,0 0,0	7,1 0,2	4.093,4 95,2	0,0 0,0
Son Servera	NNSS	2014	07/10/2015	300,8 7,0	21,2 0,5	14,7 0,3	0,0 0,0	3.866,8 90,2	83,5 1,9

TABLA 2. Información de los sectores o áreas de desarrollo.

ÁREAS DE DESARROLLO (suelo urbano no consolidado y urbanizable delimitado o sectorizado)

fecha imagen	edificabilidad						viviendas		número sectores	
	residencial		industrial		terciario		previstas (número)	ejecutado (%)		
	prevista (m ²)	ejecutado (%)	prevista (m ²)	ejecutado (%)	prevista (m ²)	ejecutado (%)				
Baleares	21.032.073	30,8	10.300.163	14,1	4.966.220	66,8	126.899	41,1	738	
Municipios incluidos en SIU: 28 (42 %)										
BALEARS (ILLES)	21.032.073	30,8	10.300.163	14,1	4.966.220	66,8	126.899	41,1	738	
Municipios incluidos en SIU: 28 (42 %)										
Área Urbana de Eivissa	4.313.031	17,1	737.097	2,4	474.241	76,6	18.199	22,1	179	
Municipios incluidos en SIU: 3 (100 %)										
Eivissa	2012	373.137	24,8	98.897	17,8	16.363	84,9	2.948	24,4	19
Sant Josep de sa Talaia	2015	3.770.709	16,3	638.200	0,0	352.620	85,0	14.365	22,3	125
Santa Eulària des Riu	2012	169.185	18,1	---	---	105.258	47,2	886	11,4	35
Área Urbana de Palma de Mallorca	3.493.480	45,0	982.228	27,0	2.450.226	66,2	24.149	50,9	169	
Municipios incluidos en SIU: 8 (100 %)										
Bunyola	2012	57.813	18,5	472.433	10,5	---	---	448	18,5	2
Calvià	2012	344.541	49,7	172.783	0,0	316.389	26,7	2.075	47,3	63
Esporles	2015	136.837	14,5	---	---	13.255	76,7	1.020	14,6	4
Llucmajor	2012	250.087	32,6	167.048	100,0	353.661	45,6	1.593	42,2	7
Marratxí	2012	666.529	54,8	48.160	0,0	292.241	75,0	3.648	68,1	34
Palma de Mallorca	2012	1.726.337	51,6	---	---	1.466.391	77,9	12.974	59,3	50
Santa Eugènia	2015	16836,3	50,0	---	---	---	---	130,0	50,0	2
Santa María del Camí	2012	294.499	7,9	121.804	40,0	8.289	40,7	2.261	7,7	7
Resto de municipios de la provincia										
Alcúdia		90.932	0,0	204.749	0,0	354.013	55,8	523	0,0	16
Andratx		2.795.489	88,2	---	---	142.838	71,3	21.497	88,2	59

ÁREAS DE DESARROLLO (suelo urbano no consolidado y urbanizable delimitado o sectorizado)

fecha imagen	edificabilidad						viviendas		número sectores
	residencial		industrial		terciario		previstas (número)	ejecutado (%)	
	prevista (m ²)	ejecutado (%)	prevista (m ²)	ejecutado (%)	prevista (m ²)	ejecutado (%)			
Artà	576.053	70,5	---	---	13.870	0,0	4.190	74,6	17
Binissalem	35.248	16,2	162.510	71,9	5.032	74,4	141	15,5	13
Campos	609.112	45,5	183.570	8,7	187.577	34,2	3.461	35,2	21
Capdepera	157.500	67,6	66.258	100,0	20.300	11,4	1.065	80,9	6
Castell, Es	37.294	0,0	180.250	0,0	16.680	0,0	300	0,0	2
Ciudadella de Menorca	360.897	50,2	662.786	99,9	170.124	39,2	2.672	48,0	16
Felanitx	3.958.938	2,7	3.674.240	0,1	---	---	9.871	2,7	17
Formentera	90.037	10,3	5.404	0,0	---	---	838	10,1	50
Inca	216.129	19,1	306.520	7,1	---	---	1.666	19,1	25
Manacor	554.013	22,8	1.002.299	0,0	22.833	78,6	4.154	26,1	23
Maó-Mahón	191.725	11,7	159.460	0,0	---	---	1.413	8,5	11
Pobla, Sa	17.318	62,5	269.986	31,6	---	---	133	62,5	10
Pollença	184.287	10,4	131.788	28,8	68.400	13,4	1.120	6,8	9
Sant Antoni de Portmany	2.565.238	1,7	1.268.160	5,7	45.135	4,1	19.733	1,7	37
Sant Llorenç des Cardassar	70.649	38,4	175.800	0,0	590.081	97,7	4.691	96,0	10
Sant Lluís	179.460	64,6	---	---	7.560	100,0	454	70,1	8
Santa Margalida	110.125	100,0	90.933	100,0	69.112	100,0	971	100,0	7
Santanyí	169.780	0,0	---	---	328.200	64,6	3.831	42,6	11
Sóller	42560,6	21,8	---	---	---	---	345,0	20,7	8
Son Servera	212.777	38,7	36.125	0,0	---	---	1.482	35,7	14



RESUMEN MUNICIPIOS INTEGRADOS

total municipios integrados de la CCAA	57
porcentaje de los municipios de la CCAA	64,77%
porcentaje de los municipios con planeamiento urbanístico de la CCAA	64,77%
porcentaje de los principales municipios* <small>* municipios de las grandes áreas urbanas y de más de 25.000 hab.</small>	100,00%
población municipios integrados CCAA	2.001.251
porcentaje de la población de la CCAA	95,21%
porcentaje población de sus áreas urbanas	100,00%

PLANEAMIENTO URBANÍSTICO

		figura planeamiento					
plan general		normas subsidiarias		delimitación de suelo		sin planeamiento	
núm.	(%)	núm.	(%)	núm.	(%)	núm.	(%)
68	77%	20	23%	0	0%	0	0%

antigüedad planeamiento					
hasta 1992		entre 1993-2007		desde 2008	
núm.	(%)	núm.	(%)	núm.	(%)
8	9%	51	58%	29	33%

TABLA 1. Información sobre planeamiento urbanístico y clasificación del suelo.

CLASES DE SUELO

figura plan.	año publ	fecha actualización información urbanística	urbano consolidado	urbano no consolidado	urbanizable delimitado o sectorizado	urbanizable no delimitado o sectorizado	no urbanizable	sistemas generales y otros	
			(ha)	(ha)	(ha)	(ha)	(ha)	(ha)	
			(%)	(%)	(%)	(%)	(%)	(%)	
Canarias			29.144,4	3.819,9	14.308,9	6.670,0	528.838,2	2.926,7	
Municipios incluidos en SIU: 41 (47 %)			5,0	0,7	1,1	2,4	90,3	0,5	
PALMAS (LAS)			15.918,8	2.343,8	9.478,9	4.508,0	325.096,3	2.162,0	
Municipios incluidos en SIU: 17 (50 %)			4,4	0,7	2,6	1,3	90,4	0,6	
Área Urbana de Arrecife			565,8	49,3	276,1	0,0	1.328,6	73,7	
Municipios incluidos en SIU: 1 (100 %)			24,7	2,1	12,0	0,0	57,9	3,2	
Arrecife	PG	2007	26/09/2011	565,8 24,7	49,3 2,1	276,1 12,0	0,0 0,0	1.328,6 57,9	73,7 3,2
Área Urbana de Gran Canaria Sur			3.865,3	140,5	2.883,6	945,5	62.860,5	305,8	
Municipios incluidos en SIU: 5 (100 %)			5,4	0,2	4,1	1,3	88,5	0,4	
Agüimes	PG	2003	18/02/2011	815,8 9,9	40,0 0,5	148,7 1,8	0,0 0,0	7.244,6 87,8	0,0 0,0
Ingenio	PG	2005	12/01/2012	342,3 8,6	65,7 1,7	27,4 0,7	87,0 2,2	3.341,7 84,0	113,6 2,9
Mogán	NNSS	2008	16/09/2015	629,3 3,5	0,0 0,0	1.190,1 6,7	290,8 1,6	15.778,2 88,2	0,0 0,0
San Bartolomé de Tirajana	PG	2007	07/10/2011	1.557,8 4,5	27,2 0,1	1.190,7 3,5	369,7 1,1	31.190,2 90,4	154,5 0,4
Santa Lucía de Tirajana	PG	2010	27/11/2015	520,1 8,1	7,6 0,1	326,6 5,1	198,0 3,1	5.305,9 83,0	37,7 0,6
Área Urbana de Las Palmas de Gran Canaria			5.108,5	402,3	666,5	756,0	19.690,1	456,9	
Municipios incluidos en SIU: 4 (100 %)			18,9	1,5	2,5	2,8	72,7	1,7	
Arucas	PG	2014	27/11/2015	359,6 10,5	57,5 1,7	94,7 2,8	80,5 2,4	2.712,8 79,6	105,0 3,1
Palmas de Gran Canaria, Las	PG	2012	18/10/2013	3.347,0 31,4	195,3 1,8	308,2 2,9	184,9 1,7	6.367,6 59,8	253,6 2,4
Santa Brígida	NNSS	1999	04/09/2015	283,0 11,3	15,1 0,6	49,5 2,0	0,0 0,0	2.148,1 86,1	0,0 0,0
Telde	PG	2002	27/11/2015	1.118,9 10,6	134,4 1,3	214,2 2,0	490,5 4,7	8.461,7 80,4	98,3 0,9
Resto de municipios de la provincia									
Aldea de San Nicolás, La	PG	2007	03/02/2017	121,0 0,9	15,4 0,1	39,0 0,3	17,6 0,1	12.684,7 98,5	0,0 0,0

CLASES DE SUELO

	figura plan.	año publ	fecha actualización información urbanística	urbano consolidado	urbano no consolidado	urbanizable delimitado o sectorizado	urbanizable no delimitado o sectorizado	no urbanizable	sistemas generales y otros
				(ha)	(ha)	(ha)	(ha)	(ha)	(ha)
				(%)	(%)	(%)	(%)	(%)	(%)
Antigua	PG	2000	04/10/2016	614,7 2,4	0,0 0,0	485,8 1,9	865,8 3,4	23.407,7 91,1	320,8 1,2
Firgas	NNSS	2001	09/05/2017	131,7 8,0	2,5 0,2	33,2 2,0	0,0 0,0	1.468,6 89,2	10,2 0,6
Gáldar	PG	2006	29/02/2012	252,2 3,9	72,3 1,1	213,0 3,3	64,8 1,0	5.669,1 87,7	189,4 2,9
Moya	NNSS	1999	14/02/2017	134,6 4,1	13,4 0,4	32,8 1,0	0,0 0,0	3.104,9 93,8	25,1 0,8
Oliva, La	PG	2000	05/10/2015	471,3 1,3	0,0 0,0	2.668,0 7,3	548,7 1,5	32.828,4 89,9	0,0 0,0
Pájara	PG	2007	14/03/2012	870,6 2,2	89,3 0,2	349,4 0,9	432,0 1,1	37.913,8 95,6	0,0 0,0
Puerto del Rosario	PG	1996	15/12/2011	630,2 2,1	23,2 0,1	650,7 2,2	431,2 1,4	27.759,6 92,8	421,9 1,4
San Bartolomé	PG	1996	15/02/2016	250,6 6,0	71,9 1,7	89,3 2,1	0,0 0,0	3.506,2 84,0	255,8 6,1
Santa María de Guía de Gran Canaria	PG	2005	08/02/2016	144,6 3,3	21,4 0,5	91,9 2,1	0,0 0,0	4.155,1 94,2	0,0 0,0
Teguise	PG	2015	14/09/2016	1.488,7 5,5	103,6 0,4	100,4 0,4	161,0 0,6	25.192,0 93,1	0,0 0,0
Teror	PG	2014	08/09/2016	138,3 5,2	19,2 0,7	40,0 1,5	0,0 0,0	2.452,5 92,5	0,0 0,0
Tías	PG	2005	19/09/2016	572,7 8,7	73,7 1,1	181,3 2,8	204,0 3,1	5.536,2 84,3	0,0 0,0
Tuineje	NNSS	1991	15/02/2016	205,6 0,7	158,7 0,6	287,1 1,0	0,0 0,0	27.768,3 97,7	0,0 0,0
Valsequillo de Gran Canaria	PG	2005	17/10/2016	129,0 3,2	31,0 0,8	11,0 0,3	27,7 0,7	3.893,9 95,1	0,0 0,0
Vega de San Mateo	PG	2005	15/03/2017	54,0 1,4	8,2 0,2	14,5 0,4	0,0 0,0	3.811,5 96,9	44,0 1,1
Yaiza	PG	2014	22/09/2016	169,4 0,8	1.047,9 4,8	365,2 1,7	53,6 0,2	20.064,2 92,2	58,5 0,3

CLASES DE SUELO

figura plan.	año publ	fecha actualización información urbanística	urbano consolidado	urbano no consolidado	urbanizable delimitado o sectorizado	urbanizable no delimitado o sectorizado	no urbanizable	sistemas generales y otros	
			(ha)	(ha)	(ha)	(ha)	(ha)	(ha)	
			(%)	(%)	(%)	(%)	(%)	(%)	
SANTA CRUZ DE TENERIFE			13.225,6	1.476,1	4.830,1	2.162,1	203.741,9	764,7	
Municipios incluidos en SIU: 24 (44 %)			5,8	0,7	2,1	1,0	90,1	0,3	
Área Urbana de Santa Cruz de Tenerife - La Laguna			5.828,6	680,0	812,7	564,2	33.416,2	228,3	
Municipios incluidos en SIU: 6 (100 %)			14,0	1,6	2,0	1,4	80,5	0,5	
Candelaria	PG	2007	16/02/2012	422,0 8,2	95,6 1,9	146,2 2,8	14,9 0,3	4.313,2 83,5	172,9 3,3
Rosario, El	NNSS	1991	30/09/2015	377,6 9,2	36,7 0,9	214,6 5,2	0,0 0,0	3.437,8 83,9	33,0 0,8
San Cristóbal de La Laguna	PG	2005	27/11/2015	2.023,5 18,9	224,9 2,1	84,1 0,8	215,9 2,0	8.171,6 76,2	0,0 0,0
Santa Cruz de Tenerife	PG	2014	29/10/2015	2.141,9 13,7	251,5 1,6	304,4 1,9	150,6 1,0	12.795,7 81,7	9,4 0,1
Tacoronte	PG	2004	04/09/2015	576,5 18,4	55,7 1,8	60,5 1,9	161,2 5,1	2.281,9 72,8	0,0 0,0
Tegueste	PG	2004	26/07/2013	287,0 10,4	15,6 0,6	2,9 0,1	21,6 0,8	2.416,0 87,7	13,0 0,5
Área Urbana de Tenerife Sur			2.801,2	308,7	2.511,2	548,9	34.703,8	94,2	
Municipios incluidos en SIU: 4 (100 %)			6,8	0,8	6,1	1,3	84,7	0,2	
Adeje	PG	2008	09/08/2013	942,9 8,5	12,1 0,1	811,7 7,3	66,7 0,6	9.185,3 83,0	46,1 0,4
Arona	PG	2011	23/10/2015	1.101,0 12,9	29,6 0,3	557,1 6,5	77,3 0,9	6.768,2 79,1	21,9 0,3
Granadilla de Abona	PG	2005	27/11/2015	380,6 2,2	267,0 1,6	635,3 3,7	400,7 2,4	15.271,2 90,1	1,5 0,0
San Miguel de Abona	NNSS	1987	30/08/2013	376,7 8,6	0,0 0,0	507,1 11,5	4,2 0,1	3.479,1 79,2	24,7 0,6
Área Urbana de Valle de la Orotava			1.122,5	213,9	458,8	3,8	26.579,2	68,2	
Municipios incluidos en SIU: 3 (100 %)			3,9	0,8	1,6	0,0	93,4	0,2	
Orotava, La	PG	2004	27/11/2015	415,6 1,9	82,2 0,4	192,5 0,9	3,8 0,0	20.905,1 96,8	4,3 0,0
Puerto de la Cruz	PG	2006	14/01/2012	343,8 36,9	85,1 9,1	154,4 16,6	0,0 0,0	337,1 36,2	10,8 1,2
Realejos, Los	NNSS	2004	14/01/2011	363,1 6,1	46,6 0,8	111,8 1,9	0,0 0,0	5.337,0 90,3	53,2 0,9
Resto de municipios de la provincia									

CLASES DE SUELO

	figura plan.	año publ	fecha actualización información urbanística	urbano consolidado	urbano no consolidado	urbanizable delimitado o sectorizado	urbanizable no delimitado o sectorizado	no urbanizable	sistemas generales y otros
				(ha)	(ha)	(ha)	(ha)	(ha)	(ha)
				(%)	(%)	(%)	(%)	(%)	(%)
Arafo	PG	2005	29/10/2013	213,3 6,0	0,0 0,0	8,4 0,2	0,0 0,0	3.348,1 93,8	0,0 0,0
Arico	NNSS	1997	19/05/2017	196,3 1,1	19,1 0,1	129,1 0,7	0,0 0,0	18.316,5 98,0	34,7 0,2
Breña Alta	PG	2011	15/04/2013	167,2 5,3	0,0 0,0	46,9 1,5	13,7 0,4	2.950,3 92,8	0,0 0,0
Garachico	PG	2012	29/10/2013	98,2 3,2	7,1 0,2	26,4 0,9	0,0 0,0	2.905,8 95,7	0,0 0,0
Guía de Isora	PG	2010	10/03/2012	206,6 1,4	52,2 0,3	226,4 1,5	177,5 1,2	14.210,1 94,2	205,8 1,4
Gúímar	PG	2005	27/01/2016	292,8 2,7	21,2 0,2	83,9 0,8	48,1 0,4	10.291,4 95,8	0,0 0,0
Icod de los Vinos	PG	2009	28/02/2012	406,8 4,1	6,2 0,1	11,6 0,1	448,3 4,5	9.067,1 90,4	86,3 0,9
Llanos de Aridane, Los	PG	1988	13/04/2012	253,0 6,7	13,7 0,4	36,2 1,0	87,6 2,3	3.337,7 89,0	22,1 0,6
Matanza de Acentejo, La	PG	2004	21/10/2016	186,4 12,7	18,8 1,3	0,0 0,0	9,0 0,6	1.257,8 85,4	0,0 0,0
Paso, El	PG	2013	12/04/2017	122,7 0,9	38,1 0,3	64,1 0,4	49,3 0,3	14.037,1 98,1	0,0 0,0
San Sebastián de la Gomera	PG	2006	08/11/2016	114,9 1,0	34,2 0,3	181,0 1,5	29,3 0,2	11.507,0 97,0	0,0 0,0
Santa Cruz de la Palma	PG	1990	01/02/2016	134,0 2,9	12,6 0,3	48,2 1,1	83,4 1,8	4.286,7 93,8	5,2 0,1
Santa Úrsula	PG	2005	18/04/2016	222,4 9,5	10,4 0,4	47,5 2,0	18,0 0,8	2.039,3 87,2	0,0 0,0
Santiago del Teide	PG	2003	07/03/2016	231,2 4,2	3,7 0,1	21,5 0,4	13,6 0,3	5.171,0 95,0	0,0 0,0
Sauzal, El	PG	2012	24/10/2016	215,7 11,3	7,7 0,4	34,2 1,8	67,2 3,5	1.573,6 82,5	9,1 0,5
Valle Gran Rey	NNSS	1989	13/08/2013	293,3 8,7	25,8 0,8	30,5 0,9	0,0 0,0	3.036,2 89,6	1,5 0,0
Victoria de Acentejo, La	NNSS	1991	17/10/2016	118,5 6,3	2,8 0,1	51,5 2,7	0,0 0,0	1.707,0 90,4	9,3 0,5

TABLA 2. Información de los sectores o áreas de desarrollo.

ÁREAS DE DESARROLLO (suelo urbano no consolidado y urbanizable delimitado o sectorizado)

fecha imagen	edificabilidad						viviendas		número sectores	
	residencial		industrial		terciario		previstas (número)	ejecutado (%)		
	prevista (m ²)	ejecutado (%)	prevista (m ²)	ejecutado (%)	prevista (m ²)	ejecutado (%)				
Canarias	43.207.707	33,0	10.520.430	22,8	16.325.141	34,8	343.276	28,7	2.124	
Municipios incluidos en SIU: 41 (47 %)										
PALMAS (LAS)	23.022.579	33,2	6.986.575	15,7	11.880.543	28,3	181.479	24,1	1.045	
Municipios incluidos en SIU: 17 (50 %)										
Área Urbana de Arrecife	1.166.653	16,8	583.558	26,2	---	---	9.631	17,0	29	
Municipios incluidos en SIU: 1 (100 %)										
Arrecife	2012	1.166.653	16,8	583.558	26,2	---	---	9.631	17,0	29
Área Urbana de Gran Canaria Sur	4.511.380	25,0	658.041	17,9	3.884.376	9,0	52.437	22,5	172	
Municipios incluidos en SIU: 5 (100 %)										
Agüimes	2015	680.503	7,5	261.512	14,0	169.777	3,2	3.892	8,7	16
Ingenio	2015	476.052	12,5	20.377	0,0	62.951	5,4	3.568	13,1	49
Mogán	2015	606.093	42,0	28.700	0,0	2.303.987	11,1	26.159	19,5	34
San Bartolomé de Tirajana	2012	1.511.677	30,5	104.780	43,8	1.284.588	6,2	10.256	34,7	38
Santa Lucía de Tirajana	2015	1.237.054	24,4	242.672	14,6	63.073	5,0	8.562	27,1	35
Área Urbana de Las Palmas de Gran Canaria	4.171.523	35,0	980.272	24,0	281.120	24,9	35.861	34,6	355	
Municipios incluidos en SIU: 4 (100 %)										
Arucas	2015	526.079	31,9	364.737	0,0	4.714	100,0	4.114	26,5	77
Palmas de Gran Canaria, Las	2012	1.990.828	36,3	174.900	41,4	141.476	12,0	17.739	35,2	65
Santa Brígida	2015	240416,7	35,7	---	---	---	---	1577,7	42,6	13
Telde	2015	1.414.199	34,2	440.635	37,0	134.929	35,8	12.430	35,4	200
Resto de municipios de la provincia										
Aldea de San Nicolás, La		369.776	5,9	36.540	15,6	25.275	0,0	2.966	5,9	20

ÁREAS DE DESARROLLO (suelo urbano no consolidado y urbanizable delimitado o sectorizado)

fecha imagen	edificabilidad						viviendas		número sectores
	residencial		industrial		terciario		previstas (número)	ejecutado (%)	
	prevista (m ²)	ejecutado (%)	prevista (m ²)	ejecutado (%)	prevista (m ²)	ejecutado (%)			
Antigua	613.706	31,7	217.100	23,1	---	---	4.721	31,7	8
Firgas	137.521	18,9	---	---	230	0,0	874	18,7	8
Gáldar	1.220.100	6,5	1.743.651	2,1	82.463	2,6	10.339	6,2	100
Moya	234650,0	0,0	---	---	---	---	1131,1	0,0	14
Oliva, La	1.271.475	0,8	376.860	0,0	3.642.588	21,5	9.530	0,8	26
Pájara	1.287.452	27,4	74.200	0,0	---	---	12.690	27,6	22
Puerto del Rosario	1.133.332	15,4	660.438	23,1	489.864	6,2	13.617	13,0	28
San Bartolomé	102.330	6,6	638.095	30,8	---	---	1.173	6,7	24
Santa María de Guía de Gran Canaria	413.887	29,7	103.106	47,2	76.271	17,9	3.053	25,7	26
Teguise	500.409	3,9	295.899	4,1	2.527	0,0	4.332	3,4	79
Teror	174.470	6,4	26.682	10,4	71.512	5,0	1.342	6,4	16
Tías	425.099	6,0	---	---	98.780	5,6	3.140	6,2	35
Tuineje	167.162	18,3	574.634	14,5	513.274	45,1	1.418	19,1	7
Valsequillo de Gran Canaria	238516,0	13,5	---	---	---	---	1785,0	11,9	28
Vega de San Mateo	126.008	38,1	17.500	0,0	---	---	1.091	40,6	21
Yaiza	4.757.131	77,9	---	---	2.712.264	69,1	10.349	76,2	27

ÁREAS DE DESARROLLO (suelo urbano no consolidado y urbanizable delimitado o sectorizado)

fecha imagen	edificabilidad						viviendas		número sectores	
	residencial		industrial		terciario		previstas (número)	ejecutado (%)		
	prevista (m ²)	ejecutado (%)	prevista (m ²)	ejecutado (%)	prevista (m ²)	ejecutado (%)				
SANTA CRUZ DE TENERIFE	20.185.128	32,8	3.533.856	36,8	4.444.598	52,3	161.797	33,8	1.079	
Municipios incluidos en SIU: 24 (44 %)										
Área Urbana de Santa Cruz de Tenerife - La Laguna	6.796.887	24,5	1.135.939	40,6	552.610	53,6	54.916	25,3	386	
Municipios incluidos en SIU: 6 (100 %)										
Candelaria	2012	1.157.519	10,3	128.265	0,0	---	---	10.780	10,8	101
Rosario, El	2015	749.549	12,0	151.505	11,1	---	---	6.198	11,2	12
San Cristóbal de La Laguna	2015	1.608.715	41,6	445.263	59,7	78.182	100,0	13.662	44,2	145
Santa Cruz de Tenerife	2015	2.806.309	22,1	352.904	50,5	474.428	45,9	20.607	22,6	75
Tacoronte	2015	454.038	33,0	58.002	0,0	---	---	3.540	35,1	49
Tegueste	2012	20757,0	63,7	---	---	---	---	129,0	65,9	4
Área Urbana de Tenerife Sur	6.120.451	49,5	1.758.614	30,1	2.249.949	54,5	49.434	49,9	144	
Municipios incluidos en SIU: 4 (100 %)										
Adeje	2012	610.312	68,3	83.275	86,1	902.303	43,2	5.112	70,0	29
Arona	2015	2.757.127	37,1	---	---	18.363	0,0	20.570	36,8	25
Granadilla de Abona	2015	1.900.779	45,8	1.447.765	20,4	527.669	65,7	17.495	47,8	76
San Miguel de Abona	2012	852.233	84,3	227.574	71,2	801.614	61,1	6.257	82,8	14
Área Urbana de Valle de la Orotava	3.227.396	26,4	289.959	53,6	416.468	90,2	25.663	26,6	257	
Municipios incluidos en SIU: 3 (100 %)										
Orotava, La	2015	1.455.712	13,9	79.539	47,1	86.203	100,0	11.642	14,1	77
Puerto de la Cruz	2015	688.189	60,7	124.438	90,0	287.201	98,5	5.622	62,8	112
Realejos, Los	2015	1.083.495	21,4	85.982	7,1	43.064	15,1	8.399	19,6	68
Resto de municipios de la provincia										

ÁREAS DE DESARROLLO (suelo urbano no consolidado y urbanizable delimitado o sectorizado)

fecha imagen	edificabilidad						viviendas		número sectores
	residencial		industrial		terciario		previstas (número)	ejecutado (%)	
	prevista (m ²)	ejecutado (%)	prevista (m ²)	ejecutado (%)	prevista (m ²)	ejecutado (%)			
Arafo	---	---	---	---	---	---	---	---	1
Arico	414.549	31,4	52.189	100,0	95.150	0,0	3.829	30,2	18
Breña Alta	224.004	0,0	51.741	0,0	16.602	0,0	1.157	0,0	13
Garachico	86.498	0,0	18.421	0,0	---	---	665	0,0	16
Guía de Isora	335.896	28,1	53.496	19,7	444.706	73,6	2.824	40,1	34
Güímar	623.392	24,5	---	---	45.185	13,6	5.555	33,8	37
Icod de los Vinos	79.108	23,3	---	---	30.829	0,0	609	23,3	12
Llanos de Aridane, Los	179.733	22,6	27.323	53,5	77.699	4,5	1.445	22,8	16
Matanza de Acentejo, La	65984,0	100,0	---	---	---	---	308,0	100,0	2
Paso, El	480.453	18,0	3.560	0,0	163.259	4,7	4.622	17,0	14
San Sebastián de la Gomera	425.578	40,1	48.494	16,7	140.402	55,1	3.432	41,5	48
Santa Cruz de la Palma	322.259	24,3	68.820	100,0	---	---	2.143	25,4	12
Santa Úrsula	270143,0	40,1	---	---	---	---	1696,0	38,9	7
Santiago del Teide	80.205	3,4	---	---	2.408	0,0	695	2,9	11
Sauzal, El	159069,1	2,1	---	---	---	---	689,0	0,7	14
Valle Gran Rey	193.390	45,9	---	---	132.000	1,7	1.487	46,0	32
Victoria de Acentejo, La	100.134	27,5	25.300	6,3	77.331	0,5	627	27,5	5

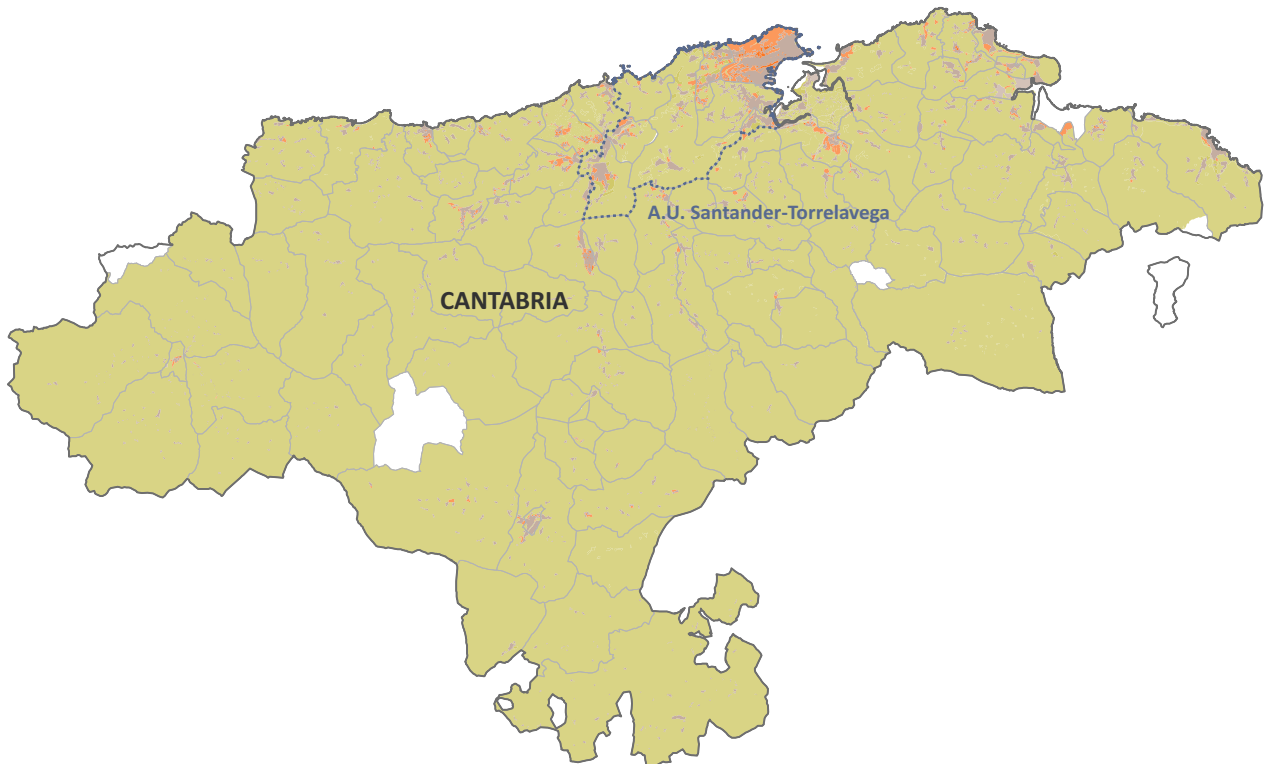

RESUMEN MUNICIPIOS INTEGRADOS

total municipios integrados de la CCAA	100
porcentaje de los municipios de la CCAA	98,04%
porcentaje de los municipios con planeamiento urbanístico de la CCAA	100,00%
porcentaje de los principales municipios* <small>* municipios de las grandes áreas urbanas y de más de 25.000 hab.</small>	100,00%
población municipios integrados CCAA	581.808
porcentaje de la población de la CCAA	99,93%
porcentaje población de sus áreas urbanas	100,00%

PLANEAMIENTO URBANÍSTICO

plan general		normas subsidiarias		delimitación de suelo		sin planeamiento	
núm.	(%)	núm.	(%)	núm.	(%)	núm.	(%)
33	32%	44	43%	23	23%	2	2%

hasta 1992		entre 1993-2007		desde 2008	
núm.	(%)	núm.	(%)	núm.	(%)
49	49%	27	27%	24	24%

TABLA 1. Información sobre planeamiento urbanístico y clasificación del suelo.

CLASES DE SUELO

figura plan.	año publ	fecha actualización información urbanística	urbano consolidado	urbano no consolidado	urbanizable delimitado o sectorizado	urbanizable no delimitado o sectorizado	no urbanizable	sistemas generales y otros	
			(ha)	(ha)	(ha)	(ha)	(ha)	(ha)	
			(%)	(%)	(%)	(%)	(%)	(%)	
Cantabria			17.012,1	447,7	4.415,1	1.265,6	496.220,1	1.242,3	
Municipios incluidos en SIU: 99 (97 %)			3,3	0,1	0,2	0,8	95,3	0,2	
CANTABRIA			17.012,1	447,7	4.415,1	1.265,6	496.220,1	1.242,3	
Municipios incluidos en SIU: 99 (97 %)			3,3	0,1	0,8	0,2	95,3	0,2	
Área Urbana de Santander - Torrelavega			5.271,3	244,9	2.073,0	804,3	17.338,9	84,4	
Municipios incluidos en SIU: 8 (100 %)			20,4	0,9	8,0	3,1	67,2	0,3	
Astillero, El	NNSS	2000	01/11/2011	306,3 44,8	0,0 0,0	55,7 8,1	75,3 11,0	196,8 28,8	49,9 7,3
Camargo	PG	1988	09/09/2013	890,8 24,0	0,0 0,0	57,0 1,5	64,8 1,7	2.701,2 72,7	0,0 0,0
Miengo	NNSS	1987	28/02/2012	123,2 5,0	0,0 0,0	35,4 1,4	0,0 0,0	2.294,2 93,5	0,0 0,0
Pielagos	PG	1993	26/04/2012	587,4 7,1	0,0 0,0	101,2 1,2	247,5 3,0	7.392,9 88,8	0,0 0,0
Polanco	NNSS	2002	05/06/2009	283,7 16,1	0,0 0,0	149,0 8,4	0,0 0,0	1.316,1 74,6	14,8 0,8
Santa Cruz de Bezana	NNSS	2007	08/05/2013	506,5 29,4	0,0 0,0	303,4 17,6	227,2 13,2	664,0 38,6	19,6 1,1
Santander	PG	2012	01/01/2013	1.935,7 53,7	244,9 6,8	1.233,4 34,2	0,0 0,0	188,8 5,2	0,0 0,0
Torrelavega	PG	1986	16/10/2013	637,7 18,0	0,0 0,0	138,0 3,9	189,6 5,3	2.585,0 72,8	0,0 0,0
Resto de municipios de la provincia									
Alfoz de Lloredo	PG	2015	24/07/2015	196,8 4,2	11,4 0,2	13,5 0,3	0,0 0,0	4.414,5 95,2	0,0 0,0
Ampuero	NNSS	1996	29/02/2012	104,6 3,2	0,0 0,0	0,0 0,0	0,0 0,0	3.126,6 96,8	0,0 0,0
Anievas	PDSU	1989	08/05/2012	28,5 1,4	0,0 0,0	0,0 0,0	0,0 0,0	2.060,6 98,6	0,0 0,0
Arenas de Iguña	NNSS	1988	08/05/2012	113,8 1,3	0,0 0,0	6,8 0,1	0,0 0,0	8.559,1 98,6	0,0 0,0
Argoños	PG	2007	18/09/2013	121,7 22,1	0,0 0,0	30,3 5,5	0,0 0,0	397,5 72,3	0,0 0,0
Arnuero	PG	2013	01/12/2013	295,8 12,0	32,1 1,3	42,2 1,7	0,0 0,0	2.091,5 84,7	7,7 0,3

CLASES DE SUELO

figura plan.	año publ	fecha actualización información urbanística	urbano consolidado	urbano no consolidado	urbanizable delimitado o sectorizado	urbanizable no delimitado o sectorizado	no urbanizable	sistemas generales y otros	
			(ha)	(ha)	(ha)	(ha)	(ha)	(ha)	
			(%)	(%)	(%)	(%)	(%)	(%)	
Arredondo	NNSS	1999	08/05/2012	47,5 1,0	0,0 0,0	0,0 0,0	0,0 0,0	4.632,5 99,0	0,0 0,0
Bárcena de Cicero	NNSS	2000	02/03/2012	279,5 7,6	0,0 0,0	56,6 1,5	0,0 0,0	3.327,2 90,8	0,0 0,0
Bárcena de Pie de Concha	NNSS	1988	08/05/2012	48,2 1,6	0,0 0,0	0,0 0,0	0,0 0,0	3.002,6 98,4	0,0 0,0
Bareyo	NNSS	1990	02/03/2012	148,8 4,6	0,0 0,0	87,7 2,7	0,0 0,0	3.004,8 92,7	0,0 0,0
Cabezón de la Sal	PG	2013	28/02/2014	285,8 8,5	0,0 0,0	91,7 2,7	0,0 0,0	2.976,4 88,7	0,0 0,0
Cabezón de Liébana	PG	2013	01/12/2013	48,1 0,6	0,8 0,0	5,1 0,1	0,0 0,0	8.075,2 99,2	10,4 0,1
Cabuérniga	NNSS	1985	08/05/2012	55,9 0,6	0,0 0,0	0,0 0,0	0,0 0,0	8.584,3 99,4	0,0 0,0
Camaleño	PDSU	1992	08/05/2012	88,7 0,5	0,0 0,0	0,0 0,0	0,0 0,0	16.088,3 99,5	0,0 0,0
Campoo de Enmedio	NNSS	1991	08/05/2012	216,9 2,4	0,0 0,0	33,9 0,4	0,0 0,0	8.850,2 97,2	0,0 0,0
Campoo de Yuso	NNSS	1983	08/05/2012	114,6 1,3	0,0 0,0	38,3 0,4	0,0 0,0	8.814,0 98,3	0,0 0,0
Cartes	NNSS	1984	01/12/2013	147,7 7,8	0,0 0,0	10,7 0,6	0,0 0,0	1.742,6 91,7	0,0 0,0
Castañeda	NNSS	1987	08/05/2012	93,2 4,9	0,0 0,0	0,0 0,0	0,0 0,0	1.825,8 95,1	0,0 0,0
Castro-Urdiales	PG	1997	10/12/2013	705,6 7,4	0,0 0,0	38,4 0,4	101,8 1,1	8.674,3 90,4	72,8 0,8
Cieza	PG	2014	30/06/2014	28,5 0,6	0,0 0,0	0,0 0,0	0,0 0,0	4.376,3 99,4	0,0 0,0
Cillorigo de Liébana	PDSU	1985	08/05/2012	58,2 0,6	0,0 0,0	0,0 0,0	0,0 0,0	10.393,4 99,4	0,0 0,0
Colindres	PG	1964	27/04/2012	77,0 13,0	0,0 0,0	20,3 3,4	0,0 0,0	495,8 83,6	0,0 0,0
Comillas	PG	2008	09/09/2013	196,7 10,6	4,5 0,2	48,3 2,6	7,5 0,4	1.586,3 85,6	10,5 0,6
Corrales de Buelna, Los	PG	2015	30/01/2015	347,3 7,7	44,0 1,0	47,9 1,1	0,0 0,0	4.095,7 90,3	0,0 0,0
Corvera de Toranzo	NNSS	1989	01/06/2012	137,7 2,8	0,0 0,0	30,1 0,6	0,0 0,0	4.777,2 96,6	0,0 0,0
Entrambasaguas	NNSS	1992	08/05/2012	89,9 2,1	0,0 0,0	33,2 0,8	0,0 0,0	4.190,5 97,1	0,0 0,0
Escalante	NNSS	1987	10/10/2013	61,7 3,3	0,0 0,0	42,8 2,3	0,0 0,0	1.415,8 74,6	376,4 19,8

CLASES DE SUELO

municipio	figura plan.	año publ	fecha actualización información urbanística	urbano consolidado	urbano no consolidado	urbanizable delimitado o sectorizado	urbanizable no delimitado o sectorizado	no urbanizable	sistemas generales y otros
				(ha)	(ha)	(ha)	(ha)	(ha)	(ha)
				(%)	(%)	(%)	(%)	(%)	(%)
Guriezo	NNSS	1991	08/05/2012	105,0 1,4	0,0 0,0	7,3 0,1	0,0 0,0	7.336,5 98,5	0,0 0,0
Hazas de Cesto	NNSS	1999	08/05/2012	164,2 7,5	0,0 0,0	12,2 0,6	0,0 0,0	2.010,9 91,9	0,0 0,0
Hermandad de Campoo de Suso	NNSS	1983	08/05/2012	190,7 0,9	0,0 0,0	33,3 0,1	0,0 0,0	22.029,4 99,0	0,0 0,0
Herrerías	PDSU	1998	08/05/2012	68,8 1,7	0,0 0,0	0,0 0,0	0,0 0,0	3.963,4 98,3	0,0 0,0
Lamasón	PDSU	1999	08/05/2012	28,9 0,4	0,0 0,0	0,0 0,0	0,0 0,0	7.091,4 99,6	0,0 0,0
Laredo	PG	2015	30/09/2015	277,7 17,5	5,6 0,4	152,7 9,6	0,0 0,0	1.151,3 72,5	0,0 0,0
Liendo	PG	2013	01/12/2013	140,3 5,3	7,5 0,3	18,9 0,7	0,0 0,0	2.460,9 93,1	16,8 0,6
Liérganes	NNSS	1987	08/05/2012	120,7 3,3	0,0 0,0	32,3 0,9	0,0 0,0	3.517,9 95,8	0,0 0,0
Limpias	NNSS	1989	08/05/2012	83,7 8,3	0,0 0,0	113,1 11,2	0,0 0,0	809,2 80,4	0,0 0,0
Luenta	PDSU	2013	01/12/2013	31,3 0,3	0,0 0,0	0,0 0,0	0,0 0,0	9.016,6 99,7	0,0 0,0
Marina de Cudeyo	PG	1987	18/07/2013	323,9 11,4	0,0 0,0	0,0 0,0	243,0 8,6	1.966,4 69,2	307,8 10,8
Mazcuerras	NNSS	1983	08/05/2012	155,8 2,8	0,0 0,0	0,0 0,0	0,0 0,0	5.405,8 97,2	0,0 0,0
Medio Cudeyo	PG	2011	26/09/2013	298,3 11,1	12,7 0,5	299,7 11,2	0,0 0,0	1.842,1 68,8	223,0 8,3
Meruelo	NNSS	1999	08/05/2012	180,6 11,0	0,0 0,0	15,4 0,9	0,0 0,0	1.440,2 88,0	0,0 0,0
Miera	PDSU	1986	08/05/2012	26,8 0,8	0,0 0,0	0,0 0,0	0,0 0,0	3.348,4 99,2	0,0 0,0
Molledo	PG	2015	03/08/2015	108,1 1,5	0,0 0,0	19,0 0,3	0,0 0,0	6.953,1 97,8	27,8 0,4
Noja	NNSS	1990	08/05/2012	295,8 32,4	0,0 0,0	89,3 9,8	0,0 0,0	528,6 57,8	0,0 0,0
Penagos	PDSU	1985	08/05/2012	105,6 3,3	0,0 0,0	0,0 0,0	0,0 0,0	3.060,3 96,7	0,0 0,0
Peñarrubia	PDSU	2002	08/05/2012	28,8 0,5	0,0 0,0	0,0 0,0	0,0 0,0	5.396,9 99,5	0,0 0,0
Pesaguero	PDSU	2005	08/05/2012	35,1 0,5	0,0 0,0	0,0 0,0	0,0 0,0	6.961,5 99,5	0,0 0,0
Pesquera	PG	2014	20/07/2015	8,9 1,0	0,0 0,0	7,0 0,8	0,0 0,0	876,9 98,2	0,0 0,0

CLASES DE SUELO

	figura plan.	año publ	fecha actualización información urbanística	urbano consolidado	urbano no consolidado	urbanizable delimitado o sectorizado	urbanizable no delimitado o sectorizado	no urbanizable	sistemas generales y otros
				(ha)	(ha)	(ha)	(ha)	(ha)	(ha)
				(%)	(%)	(%)	(%)	(%)	(%)
Polaciones	PDSU	2014	08/08/2015	31,2 0,3	0,0 0,0	0,0 0,0	0,0 0,0	8.941,6 99,7	0,0 0,0
Potes	PG	2005	10/10/2013	31,9 4,2	4,4 0,6	21,9 2,9	0,0 0,0	689,1 90,6	13,2 1,7
Puente Viesgo	PG	2012	10/05/2013	136,1 3,8	0,0 0,0	65,4 1,8	0,0 0,0	3.372,2 93,4	38,5 1,1
Ramales de la Victoria	NNSS	1994	08/05/2012	86,0 2,6	0,0 0,0	4,6 0,1	20,3 0,6	3.184,0 96,6	0,0 0,0
Rasines	PDSU	1988	08/05/2012	57,9 1,4	0,0 0,0	0,0 0,0	0,0 0,0	4.227,4 98,6	0,0 0,0
Reinosa	PG	1995	08/05/2012	216,6 52,2	0,0 0,0	21,0 5,1	11,5 2,8	165,8 40,0	0,0 0,0
Reocín	NNSS	1986	14/05/2013	313,1 9,8	0,0 0,0	153,7 4,8	0,0 0,0	2.740,7 85,4	0,0 0,0
Ribamontán al Mar	NNSS	1992	02/04/2012	336,9 9,1	0,0 0,0	100,4 2,7	0,0 0,0	3.248,6 88,1	0,0 0,0
Ribamontán al Monte	NNSS	1993	08/05/2012	127,5 3,0	0,0 0,0	32,7 0,8	0,0 0,0	4.053,7 96,2	0,0 0,0
Rionansa	NNSS	1994	08/05/2012	82,4 0,7	0,0 0,0	0,0 0,0	0,0 0,0	11.714,3 99,3	0,0 0,0
Riotuerto	NNSS	1991	08/05/2012	90,0 3,0	0,0 0,0	12,0 0,4	0,0 0,0	2.944,3 96,7	0,0 0,0
Rozas de Valdearroyo, Las	NNSS	1983	08/05/2012	0,0 0,0	0,0 0,0	0,0 0,0	0,0 0,0	5.731,4 100,0	0,0 0,0
Ruente	NNSS	1983	08/05/2012	74,9 1,1	0,0 0,0	0,0 0,0	0,0 0,0	6.507,4 98,9	0,0 0,0
Ruesga	PDSU	1986	08/05/2012	104,4 1,3	0,0 0,0	0,0 0,0	0,0 0,0	7.763,5 98,7	0,0 0,0
Ruiloba	NNSS	1991	08/05/2012	140,4 9,3	0,0 0,0	0,0 0,0	0,0 0,0	1.371,7 90,7	0,0 0,0
San Felices de Buelna	NNSS	1990	08/05/2012	139,5 3,9	0,0 0,0	0,0 0,0	0,0 0,0	3.482,7 96,1	0,0 0,0
San Miguel de Aguayo	PG	2013	01/12/2013	15,7 0,4	0,0 0,0	3,2 0,1	0,0 0,0	3.577,7 99,5	0,0 0,0
San Pedro del Romeral	PDSU	2013	21/09/2012	16,0 0,3	0,0 0,0	0,0 0,0	0,0 0,0	5.724,4 99,7	0,0 0,0
San Roque de Riomiera	NNSS	1990	08/05/2012	10,4 0,3	0,0 0,0	0,0 0,0	0,0 0,0	3.557,5 99,7	0,0 0,0
San Vicente de la Barquera	NNSS	1983	28/02/2012	70,9 1,7	0,0 0,0	31,2 0,8	4,1 0,1	3.995,6 97,4	0,0 0,0
Santa María de Cayón	NNSS	1987	08/05/2012	205,2 4,3	0,0 0,0	44,7 0,9	0,0 0,0	4.570,7 94,8	0,0 0,0

CLASES DE SUELO

	figura plan.	año publ	fecha actualización información urbanística	urbano consolidado	urbano no consolidado	urbanizable delimitado o sectorizado	urbanizable no delimitado o sectorizado	no urbanizable	sistemas generales y otros
				(ha)	(ha)	(ha)	(ha)	(ha)	(ha)
				(%)	(%)	(%)	(%)	(%)	(%)
Santillana del Mar	PG	2004	20/10/2013	259,0 9,1	77,0 2,7	195,6 6,9	36,9 1,3	2.218,5 78,1	53,2 1,9
Santiurde de Reinosa	NNSS	1989	08/05/2012	32,0 1,0	0,0 0,0	0,0 0,0	0,0 0,0	3.064,2 99,0	0,0 0,0
Santiurde de Toranzo	NNSS	1989	08/05/2012	187,7 5,1	0,0 0,0	0,0 0,0	0,0 0,0	3.493,7 94,9	0,0 0,0
Santoña	PG	1988	08/05/2012	165,5 14,4	0,0 0,0	51,3 4,5	3,1 0,3	928,2 80,8	0,0 0,0
Saro	NNSS	1998	08/05/2012	34,5 1,9	0,0 0,0	4,0 0,2	0,0 0,0	1.743,3 97,8	0,0 0,0
Selaya	NNSS	1997	08/05/2012	53,8 1,4	0,0 0,0	0,0 0,0	0,0 0,0	3.873,2 98,6	0,0 0,0
Soba	NNSS	1991	08/05/2012	56,3 0,3	0,0 0,0	0,0 0,0	0,0 0,0	21.344,5 99,7	0,0 0,0
Solórzano	PG	2015	05/01/2015	89,3 3,5	2,9 0,1	0,0 0,0	0,0 0,0	2.453,5 96,4	0,0 0,0
Suances	PG	1990	20/02/2012	344,1 14,0	0,0 0,0	41,5 1,7	20,7 0,8	2.049,8 83,5	0,0 0,0
Tojos, Los	PDSU	1984	08/05/2012	22,3 0,2	0,0 0,0	0,0 0,0	0,0 0,0	8.922,8 99,8	0,0 0,0
Tudanca	PDSU	1988	08/05/2012	14,9 0,3	0,0 0,0	0,0 0,0	0,0 0,0	5.226,4 99,7	0,0 0,0
Udías	PDSU	1992	08/05/2012	45,3 2,3	0,0 0,0	0,0 0,0	0,0 0,0	1.917,8 97,7	0,0 0,0
Val de San Vicente	NNSS	1998	15/02/2012	201,8 4,0	0,0 0,0	18,7 0,4	0,0 0,0	4.860,2 95,7	0,0 0,0
Valdáliga	PDSU	2007	08/05/2012	185,3 1,9	0,0 0,0	0,0 0,0	0,0 0,0	9.586,4 98,1	0,0 0,0
Valdeolea	NNSS	1984	15/12/2012	49,7 0,6	0,0 0,0	0,0 0,0	12,4 0,1	8.305,5 99,3	0,0 0,0
Valdeprado del Río	PDSU	1984	08/05/2012	39,1 0,4	0,0 0,0	0,0 0,0	0,0 0,0	8.888,5 99,6	0,0 0,0
Valderredible	PDSU	1984	02/03/2012	228,5 0,8	0,0 0,0	0,0 0,0	0,0 0,0	29.576,7 99,2	0,0 0,0
Vega de Liébana	PDSU	1995	08/05/2012	89,6 0,7	0,0 0,0	0,0 0,0	0,0 0,0	13.226,9 99,3	0,0 0,0
Vega de Pas	PDSU	2010	06/11/2012	23,9 0,3	0,0 0,0	0,0 0,0	0,0 0,0	8.723,2 99,7	0,0 0,0
Villacarriedo	NNSS	1998	08/02/2012	11,4 0,2	0,0 0,0	15,2 0,3	0,0 0,0	5.044,3 99,5	0,0 0,0
Villaescusa	NNSS	1983	28/02/2012	134,7 4,8	0,0 0,0	45,1 1,6	0,0 0,0	2.620,5 93,6	0,0 0,0

TABLA 2. Información de los sectores o áreas de desarrollo.

ÁREAS DE DESARROLLO (suelo urbano no consolidado y urbanizable delimitado o sectorizado)

	fecha imagen	edificabilidad						viviendas		número sectores
		residencial		industrial		terciario		previstas (número)	ejecutado (%)	
		prevista (m ²)	ejecutado (%)	prevista (m ²)	ejecutado (%)	prevista (m ²)	ejecutado (%)			
Cantabria		11.900.088	10,1	3.266.220	20,6	168.059	9,3	88.083	10,5	761
Municipios incluidos en SIU: 99 (97 %)										
CANTABRIA		11.900.088	10,1	3.266.220	20,6	168.059	9,3	88.083	10,5	761
Municipios incluidos en SIU: 99 (97 %)										
Área Urbana de Santander - Torrelavega		6.528.089	10,4	1.495.445	33,2	141.689	9,3	50.719	11,4	332
Municipios incluidos en SIU: 8 (100 %)										
Astillero, El	2010	100042,1	0,0	---	---	---	---	769,6	0,0	8
Camargo	2010	56.460	69,2	170.079	83,4	---	---	434	69,2	8
Miengo	2010	66300,0	0,0	---	---	---	---	510,0	0,0	4
Piélagos	2010	385.060	18,5	84.000	100,0	---	---	2.133	15,6	9
Polanco	2007	297.070	0,0	742.726	17,4	---	---	2.228	0,0	16
Santa Cruz de Bezana	2010	1.042.119	3,9	95.324	0,0	---	---	8.016	3,9	57
Santander	2014	4.028.777	9,4	211.187	3,0	141.689	9,3	32.379	11,3	220
Torrelavega	2014	552.261	27,3	192.129	70,7	---	---	4.248	27,3	10
Resto de municipios de la provincia										
Alfoz de Lloredo		68.085	1,5	24.738	0,0	---	---	568	1,5	10
Arenas de Iguña		26060,0	0,0	---	---	---	---	200,5	0,0	1
Argoños		132240,1	0,9	---	---	---	---	971,0	1,0	7
Arnuero		176.562	0,0	71.384	7,1	11.185	0,0	1.311	0,0	24
Bárcena de Cicero		66430,0	19,6	---	---	---	---	511,0	19,6	19
Bareyo		247959,5	7,5	---	---	---	---	1211,0	7,5	10
Cabezón de la Sal		---	---	---	---	---	---	---	---	28

ÁREAS DE DESARROLLO (suelo urbano no consolidado y urbanizable delimitado o sectorizado)

fecha imagen	edificabilidad						viviendas		número sectores
	residencial		industrial		terciario		previstas (número)	ejecutado (%)	
	prevista (m ²)	ejecutado (%)	prevista (m ²)	ejecutado (%)	prevista (m ²)	ejecutado (%)			
Cabezón de Liébana	5.542	0,0	5.276	0,0	---	---	34	0,0	3
Campoo de Enmedio	---	---	---	---	---	---	---	---	7
Campoo de Yuso	---	---	---	---	---	---	---	---	6
Cartes	53296,9	28,5	---	---	---	---	260,0	38,5	2
Castro-Urdiales	232424,1	37,8	---	---	---	---	1787,9	37,8	5
Colindres	---	---	---	---	---	---	---	---	2
Comillas	59.710	4,1	39.265	12,2	---	---	459	4,1	7
Corrales de Buelna, Los	297.032	10,3	29.144	0,0	---	---	2.464	7,4	23
Corvera de Toranzo	13.811	0,0	144.361	32,0	---	---	106	0,0	4
Entrambasaguas	---	---	---	---	---	---	---	---	9
Escalante	89.740	18,4	137.588	0,0	---	---	690	18,4	4
Guriezo	---	---	---	---	---	---	---	---	1
Hazas de Cesto	41873,9	76,6	---	---	---	---	203,4	62,9	2
Hermandad de Campoo de Suso	---	---	---	---	---	---	---	---	4
Laredo	998.130	11,6	550.583	9,6	---	---	5.688	11,5	24
Liendo	57.025	7,7	7.235	0,0	---	---	457	7,4	8
Liérganes	---	---	---	---	---	---	---	---	2
Limpias	---	---	---	---	---	---	---	---	1
Medio Cudeyo	604.150	1,5	217.403	0,1	---	---	4.242	1,7	35
Meruelo	---	---	---	---	---	---	---	---	2
Molledo	---	---	75.906	0,0	---	---	---	---	2
Noja	298410,0	14,0	---	---	---	---	2295,5	14,0	4

ÁREAS DE DESARROLLO (suelo urbano no consolidado y urbanizable delimitado o sectorizado)

fecha imagen	edificabilidad						viviendas		número sectores
	residencial		industrial		terciario		previstas (número)	ejecutado (%)	
	prevista (m ²)	ejecutado (%)	prevista (m ²)	ejecutado (%)	prevista (m ²)	ejecutado (%)			
Pesquera	17.808	0,0	3.124	0,0	---	---	76	0,0	4
Potes	81.881	0,0	9.078	0,0	---	---	630	0,0	12
Puente Viesgo	93.191	0,0	67.422	0,0	---	---	1.071	0,0	12
Ramales de la Victoria	---	---	---	---	---	---	---	---	1
Reinosa	104.091	9,5	12.120	0,0	---	---	748	9,7	9
Reocín	450.576	8,9	268.662	1,4	---	---	3.466	8,9	9
Ribamontán al Mar	135500,0	1,6	---	---	---	---	825,0	1,0	5
Ribamontán al Monte	76907,5	0,0	---	---	---	---	591,6	0,0	4
Riotuerto	---	---	---	---	---	---	---	---	4
San Miguel de Aguayo	9627,0	0,0	---	---	---	---	43,0	0,0	2
San Vicente de la Barquera	---	---	---	---	---	---	---	---	4
Santa María de Cayón	---	---	---	---	---	---	---	---	4
Santillana del Mar	453.946	10,1	25.067	0,0	15.186	15,7	2.705	10,2	80
Santoña	170.115	7,5	82.419	76,9	---	---	1.296	7,6	3
Saro	9669,8	0,0	---	---	---	---	74,4	0,0	4
Solórzano	10184,1	0,0	---	---	---	---	87,0	0,0	1
Suances	186022,0	0,8	---	---	---	---	1521,5	0,7	7
Val de San Vicente	66922,5	0,0	---	---	---	---	514,8	0,0	2
Villacarriedo	29380,1	25,9	---	---	---	---	190,0	40,0	3
Villaescusa	---	---	---	---	---	---	---	---	2
Voto	7696,0	100,0	---	---	---	---	66,0	100,0	1

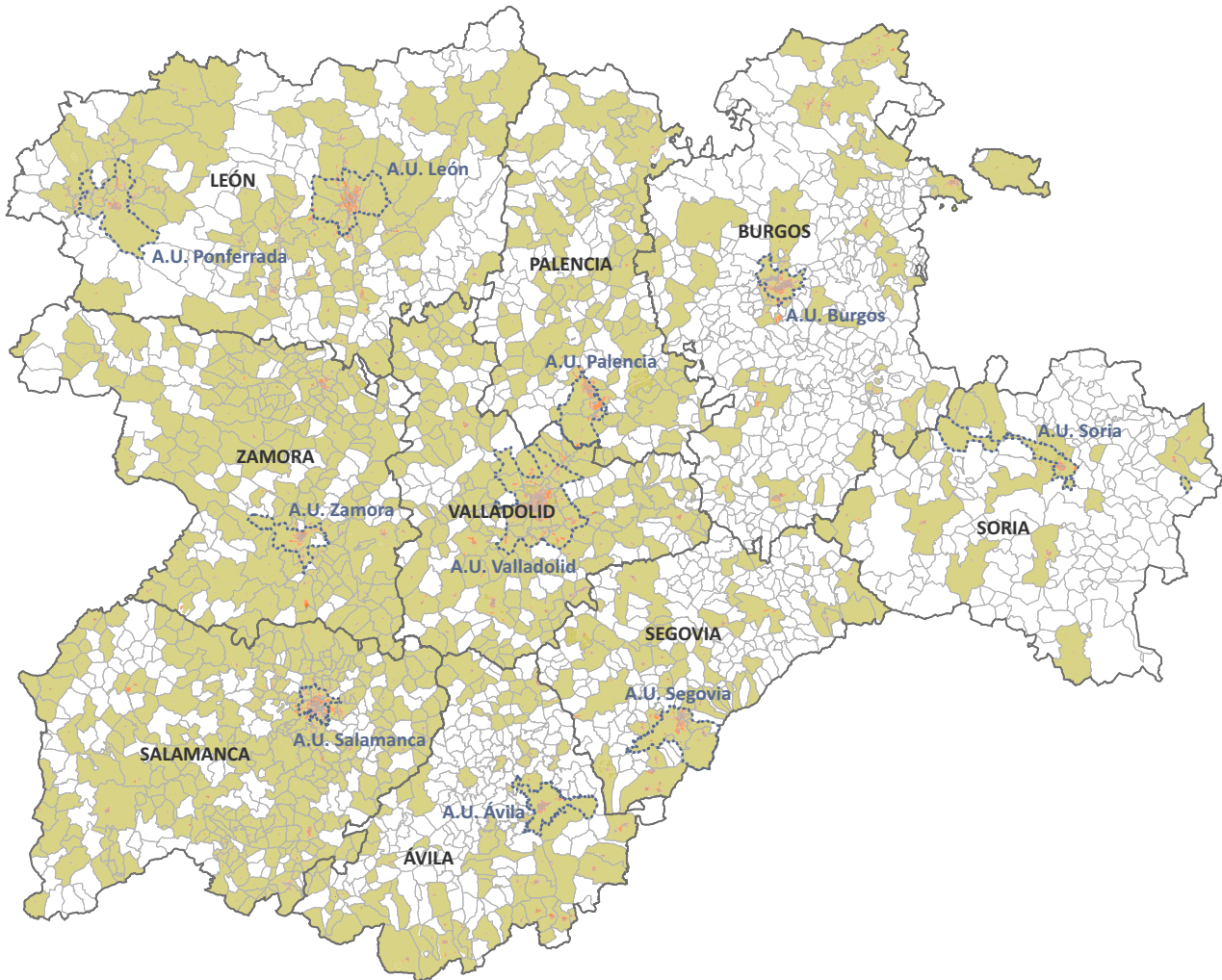

RESUMEN MUNICIPIOS INTEGRADOS

total municipios integrados de la CCAA	1097
porcentaje de los municipios de la CCAA	48,80%
porcentaje de los municipios con planeamiento urbanístico de la CCAA	75,80%
porcentaje de los principales municipios* <small>* municipios de las grandes áreas urbanas y de más de 25.000 hab.</small>	100,00%
población municipios integrados CCAA	2.231.844
porcentaje de la población de la CCAA	91,19%
porcentaje población de sus áreas urbanas	100,00%

PLANEAMIENTO URBANÍSTICO

plan general		figura planeamiento					
		normas subsidiarias		delimitación de suelo		sin planeamiento	
núm.	(%)	núm.	(%)	núm.	(%)	núm.	(%)
67	3%	911	41%	468	21%	802	36%

antigüedad planeamiento					
hasta 1992		entre 1993-2007		desde 2008	
núm.	(%)	núm.	(%)	núm.	(%)
336	23%	737	51%	373	26%

TABLA 1. Información sobre planeamiento urbanístico y clasificación del suelo.

CLASES DE SUELO

figura plan.	año publ	fecha actualización información urbanística	CLASES DE SUELO						
			urbano consolidado	urbano no consolidado	urbanizable delimitado o sectorizado	urbanizable no delimitado o sectorizado	no urbanizable	sistemas generales y otros	
			(ha) (%)	(ha) (%)	(ha) (%)	(ha) (%)	(ha) (%)	(ha) (%)	
Castilla y León			78.511,5	8.521,7	41.143,3	27.141,0	5.281.430,5	31,3	
Municipios incluidos en SIU: 920 (41 %)			1,4	0,2	0,5	0,8	97,1	0,0	
ÁVILA			5.452,5	767,3	1.931,4	502,3	384.524,3	0,0	
Municipios incluidos en SIU: 78 (31 %)			1,4	0,2	0,5	0,1	97,8	0,0	
Área Urbana de Ávila			1.185,7	72,1	436,1	38,8	21.334,6	0,0	
Municipios incluidos en SIU: 1 (100 %)			5,1	0,3	1,9	0,2	92,5	0,0	
Ávila	PG	2006	31/01/2016	1.185,7 5,1	72,1 0,3	436,1 1,9	38,8 0,2	21.334,6 92,5	0,0 0,0
Resto de municipios de la provincia									
Adrada, La	NNSS	1997	01/09/2010	183,2 3,1	114,5 2,0	163,7 2,8	0,0 0,0	5.400,7 92,1	0,0 0,0
Aldeaseca	PDSU	1990	22/07/2010	17,5 0,7	0,0 0,0	0,0 0,0	0,0 0,0	2.406,6 99,3	0,0 0,0
Aldehuela, La	PDSU	1992	22/07/2010	19,1 1,1	0,0 0,0	0,0 0,0	0,0 0,0	1.696,2 98,9	0,0 0,0
Arenal, El	NNSS	1999	01/12/2009	36,1 1,3	17,3 0,6	5,5 0,2	0,0 0,0	2.683,6 97,9	0,0 0,0
Arenas de San Pedro	NNSS	1996	01/02/2010	216,2 1,0	49,3 0,2	169,0 0,8	0,0 0,0	20.469,6 97,9	0,0 0,0
Arévalo	PG	1995	31/01/2016	247,9 5,3	34,0 0,7	13,7 0,3	0,0 0,0	4.345,3 93,6	0,0 0,0
Barco de Ávila, El	NNSS	2003	01/02/2010	110,6 8,7	9,2 0,7	24,4 1,9	0,0 0,0	1.121,9 88,6	0,0 0,0
Barraco, El	NNSS	1984	01/02/2010	93,8 0,6	0,0 0,0	58,1 0,4	0,0 0,0	15.177,8 99,0	0,0 0,0
Barromán	PDSU	1985	23/07/2010	15,8 0,8	0,0 0,0	0,0 0,0	0,0 0,0	1.987,1 99,2	0,0 0,0
Becedas	PDSU	1996	23/07/2010	41,0 1,3	0,0 0,0	0,0 0,0	0,0 0,0	3.180,7 98,7	0,0 0,0
Bercial de Zapardiel	PDSU	1984	23/07/2010	13,8 0,8	0,0 0,0	0,0 0,0	0,0 0,0	1.716,6 99,2	0,0 0,0
Berlanas, Las	PDSU	1996	23/07/2010	38,3 2,3	0,0 0,0	0,0 0,0	0,0 0,0	1.630,6 97,7	0,0 0,0
Bohoyo	NNSS	2005	01/05/2012	37,8 0,5	13,1 0,2	0,0 0,0	0,0 0,0	7.331,0 99,3	0,0 0,0

CLASES DE SUELO

figura plan.	año publ	fecha actualización información urbanística	urbano consolidado	urbano no consolidado	urbanizable delimitado o sectorizado	urbanizable no delimitado o sectorizado	no urbanizable	sistemas generales y otros	
			(ha) (%)	(ha) (%)	(ha) (%)	(ha) (%)	(ha) (%)	(ha) (%)	
Burghondo	NNSS	2007	01/12/2009	71,4 1,3	23,6 0,4	17,7 0,3	19,5 0,4	5.392,3 97,6	0,0 0,0
Cabezas de Alambre	PDSU	1983	23/07/2010	13,9 1,2	0,0 0,0	0,0 0,0	0,0 0,0	1.166,3 98,8	0,0 0,0
Cabezas del Villar	PDSU	1984	26/07/2010	45,2 0,4	0,0 0,0	0,0 0,0	0,0 0,0	10.962,2 99,6	0,0 0,0
Candeleda	NNSS	2002	31/01/2016	127,4 0,6	25,6 0,1	75,3 0,3	129,6 0,6	21.153,7 98,3	0,0 0,0
Cantiveros	PDSU	1991	26/07/2010	11,7 0,8	0,0 0,0	0,0 0,0	0,0 0,0	1.425,6 99,2	0,0 0,0
Cardeñosa	NNSS	2003	01/05/2011	38,5 1,0	17,4 0,4	0,0 0,0	0,0 0,0	3.982,2 98,6	0,0 0,0
Carrera, La	NNSS	2003	01/05/2012	28,9 2,0	1,1 0,1	0,0 0,0	0,0 0,0	1.383,0 97,9	0,0 0,0
Casas del Puerto	PDSU	1985	26/07/2010	9,2 0,4	0,0 0,0	0,0 0,0	0,0 0,0	2.204,9 99,6	0,0 0,0
Casavieja	NNSS	1994	01/12/2009	106,7 2,7	9,9 0,3	28,1 0,7	0,0 0,0	3.741,4 96,3	0,0 0,0
Cebreros	NNSS	2009	31/01/2016	174,4 1,3	26,3 0,2	61,0 0,4	4,9 0,0	13.496,1 98,1	0,0 0,0
Constanzana	PDSU	1995	26/07/2010	12,5 0,5	0,0 0,0	0,0 0,0	0,0 0,0	2.671,7 99,5	0,0 0,0
Fresnedilla	NNSS	1981	01/05/2012	8,7 0,4	7,2 0,3	0,0 0,0	1,0 0,0	2.416,4 99,3	0,0 0,0
Fresno, El	NNSS	2003	01/05/2011	28,1 2,1	1,9 0,1	22,7 1,7	0,0 0,0	1.289,5 96,1	0,0 0,0
Fuente el Saúz	PDSU	1984	26/07/2010	16,0 1,6	0,0 0,0	0,0 0,0	0,0 0,0	965,1 98,4	0,0 0,0
Gilbuena	PDSU	1996	26/07/2010	16,8 1,1	0,0 0,0	0,0 0,0	0,0 0,0	1.497,0 98,9	0,0 0,0
Gotarrendura	NNSS	2005	01/05/2012	15,0 1,4	1,8 0,2	0,0 0,0	0,0 0,0	1.046,4 98,4	0,0 0,0
Guisando	NNSS	2006	01/05/2012	28,0 0,7	5,0 0,1	6,4 0,2	48,2 1,3	3.740,4 97,7	0,0 0,0
Hernansancho	NNSS	2012	31/01/2016	21,2 1,1	0,0 0,0	0,0 0,0	0,0 0,0	1.916,2 98,9	0,0 0,0
Higuera de las Dueñas	NNSS	2004	31/01/2016	30,6 0,9	32,0 0,9	0,0 0,0	180,1 5,1	3.258,0 93,1	0,0 0,0
Horcajo de las Torres	PDSU	1983	26/07/2010	25,3 0,5	0,0 0,0	0,0 0,0	0,0 0,0	4.706,7 99,5	0,0 0,0
Hoyo de Pinares, El	NNSS	1998	01/02/2010	63,5 0,8	4,7 0,1	20,3 0,2	0,0 0,0	8.049,4 98,9	0,0 0,0

CLASES DE SUELO

figura plan.	año publ	fecha actualización información urbanística	urbano consolidado	urbano no consolidado	urbanizable delimitado o sectorizado	urbanizable no delimitado o sectorizado	no urbanizable	sistemas generales y otros	
			(ha)	(ha)	(ha)	(ha)	(ha)	(ha)	
			(%)	(%)	(%)	(%)	(%)	(%)	
Hoyocasero	NNSS	2004	31/01/2016	26,9 0,5	12,0 0,2	3,0 0,1	0,0 0,0	5.187,9 99,2	0,0 0,0
Langa	PDSU	1983	26/07/2010	24,1 1,0	0,0 0,0	0,0 0,0	0,0 0,0	2.420,6 99,0	0,0 0,0
Madrigal de las Altas Torres	NNSS	2005	01/02/2010	68,3 0,6	3,7 0,0	36,7 0,3	13,7 0,1	10.520,3 98,8	0,0 0,0
Mamblas	PDSU	1997	26/07/2010	17,5 0,7	0,0 0,0	0,0 0,0	0,0 0,0	2.386,0 99,3	0,0 0,0
Marlín	PDSU	1995	26/07/2010	8,3 1,3	0,0 0,0	0,0 0,0	0,0 0,0	630,9 98,7	0,0 0,0
Martínez	PDSU	1991	27/07/2010	14,0 0,8	0,0 0,0	0,0 0,0	0,0 0,0	1.792,8 99,2	0,0 0,0
Medinilla	PDSU	1997	27/07/2010	21,3 0,9	0,0 0,0	0,0 0,0	0,0 0,0	2.267,4 99,1	0,0 0,0
Mijares	PDSU	1981	27/07/2010	46,8 1,0	0,0 0,0	0,0 0,0	0,0 0,0	4.648,5 99,0	0,0 0,0
Mirón, El	PDSU	1987	27/07/2010	18,7 0,6	0,0 0,0	0,0 0,0	0,0 0,0	3.089,5 99,4	0,0 0,0
Mombeltrán	NNSS	2004	01/12/2009	64,1 1,8	12,4 0,3	24,5 0,7	13,4 0,4	3.521,5 96,9	0,0 0,0
Muñogalindo	PDSU	1987	27/07/2010	29,2 1,6	0,0 0,0	0,0 0,0	0,0 0,0	1.847,6 98,4	0,0 0,0
Nava de Arévalo	PDSU	1985	28/07/2010	70,9 1,2	0,0 0,0	0,0 0,0	0,0 0,0	5.754,1 98,8	0,0 0,0
Nava del Barco	PDSU	1981	27/07/2010	10,9 0,4	0,0 0,0	0,0 0,0	0,0 0,0	2.927,4 99,6	0,0 0,0
Navahondilla	NNSS	2004	31/01/2016	86,3 3,9	9,7 0,4	29,7 1,3	0,0 0,0	2.080,6 94,3	0,0 0,0
Navalacruz	PDSU	1999	27/07/2010	17,8 0,4	0,0 0,0	0,0 0,0	0,0 0,0	4.970,4 99,6	0,0 0,0
Navalmoral	NNSS	1981	31/01/2016	46,3 1,1	3,2 0,1	27,0 0,6	0,0 0,0	4.258,0 98,2	0,0 0,0
Navalonguilla	PDSU	1981	27/07/2010	17,5 0,2	0,0 0,0	0,0 0,0	0,0 0,0	9.060,3 99,8	0,0 0,0
Navalosa	PDSU	1981	27/07/2010	18,3 0,6	0,0 0,0	0,0 0,0	0,0 0,0	2.981,1 99,4	0,0 0,0
Navalperal de Tormes	NNSS	2003	01/05/2012	16,1 0,3	0,0 0,0	0,0 0,0	0,0 0,0	6.079,0 99,7	0,0 0,0
Navaluenga	NNSS	2003	01/02/2010	270,0 3,6	21,3 0,3	74,8 1,0	0,0 0,0	7.105,6 95,1	0,0 0,0
Navaquesera	PDSU	1999	27/07/2010	8,0 0,9	0,0 0,0	0,0 0,0	0,0 0,0	907,4 99,1	0,0 0,0

CLASES DE SUELO

figura plan.	año publ	fecha actualización información urbanística	urbano consolidado	urbano no consolidado	urbanizable delimitado o sectorizado	urbanizable no delimitado o sectorizado	no urbanizable	sistemas generales y otros	
			(ha)	(ha)	(ha)	(ha)	(ha)	(ha)	
			(%)	(%)	(%)	(%)	(%)	(%)	
Navarredonda de Gredos	NNSS	2005	01/05/2012	54,1 0,7	8,7 0,1	13,3 0,2	15,2 0,2	7.792,3 98,8	0,0 0,0
Navas del Marqués, Las	NNSS	2003	31/01/2016	367,0 3,8	28,4 0,3	260,3 2,7	37,8 0,4	9.088,3 92,9	0,0 0,0
Neila de San Miguel	PDSU	1997	27/07/2010	7,0 0,9	0,0 0,0	0,0 0,0	0,0 0,0	782,5 99,1	0,0 0,0
Orbita	NNSS	2009	01/05/2012	9,9 0,7	1,6 0,1	27,1 2,0	0,0 0,0	1.332,7 97,2	0,0 0,0
Oso, El	PDSU	1997	27/07/2010	15,9 0,9	0,0 0,0	0,0 0,0	0,0 0,0	1.832,5 99,1	0,0 0,0
Pedro Bernardo	NNSS	1996	01/12/2009	34,8 0,5	0,0 0,0	25,3 0,4	0,0 0,0	6.787,5 99,1	0,0 0,0
Pedro-Rodríguez	PDSU	1983	28/07/2010	16,8 1,2	0,0 0,0	0,0 0,0	0,0 0,0	1.390,8 98,8	0,0 0,0
Piedrahíta	NNSS	2001	30/04/2010	98,7 3,4	11,7 0,4	34,7 1,2	0,0 0,0	2.743,0 95,0	0,0 0,0
Piedralaves	NNSS	2003	01/12/2009	93,9 1,7	61,0 1,1	63,6 1,1	0,0 0,0	5.341,6 96,1	0,0 0,0
Puerto Castilla	PDSU	1981	28/07/2010	14,2 0,3	0,0 0,0	0,0 0,0	0,0 0,0	4.315,3 99,7	0,0 0,0
San Bartolomé de Béjar	PDSU	1997	28/07/2010	4,8 0,3	0,0 0,0	0,0 0,0	0,0 0,0	1.645,0 99,7	0,0 0,0
San Bartolomé de Pinares	NNSS	2009	31/01/2016	36,7 0,5	15,0 0,2	14,7 0,2	0,0 0,0	7.398,3 99,1	0,0 0,0
San Juan de la Nava	0	1997	31/01/2016	42,5 0,7	0,0 0,0	0,0 0,0	0,0 0,0	6.033,2 99,3	0,0 0,0
San Miguel de Serrezuela	PDSU	1985	28/07/2010	23,9 0,7	0,0 0,0	0,0 0,0	0,0 0,0	3.451,8 99,3	0,0 0,0
San Pedro del Arroyo	NNSS	1989	01/05/2012	49,2 2,6	15,8 0,9	12,1 0,7	0,0 0,0	1.781,3 95,8	0,0 0,0
Santa Cruz del Valle	NNSS	1996	01/05/2011	18,0 0,6	3,7 0,1	24,5 0,8	0,0 0,0	2.957,7 98,5	0,0 0,0
Santa María del Berrocal	PDSU	1983	28/07/2010	37,7 1,3	0,0 0,0	0,0 0,0	0,0 0,0	2.797,5 98,7	0,0 0,0
Santa María del Tiétar	NNSS	2009	01/05/2012	56,7 4,8	20,0 1,7	26,3 2,2	0,0 0,0	1.073,9 91,2	0,0 0,0
Santiago del Tormes	PDSU	1981	28/07/2010	14,1 0,2	0,0 0,0	0,0 0,0	0,0 0,0	6.832,1 99,8	0,0 0,0
Santo Domingo de las Posadas	NNSS	2011	01/05/2012	12,0 0,9	0,0 0,0	8,0 0,6	0,0 0,0	1.313,0 98,5	0,0 0,0
Sinlabajos	PDSU	1990	28/07/2010	14,8 0,7	0,0 0,0	0,0 0,0	0,0 0,0	1.991,9 99,3	0,0 0,0

CLASES DE SUELO

figura plan.	año publ	fecha actualización información urbanística	urbano consolidado	urbano no consolidado	urbanizable delimitado o sectorizado	urbanizable no delimitado o sectorizado	no urbanizable	sistemas generales y otros	
			(ha)	(ha)	(ha)	(ha)	(ha)	(ha)	
			(%)	(%)	(%)	(%)	(%)	(%)	
Solana de Rioalmar	PDSU	1995	28/07/2010	17,7 0,5	0,0 0,0	0,0 0,0	0,0 0,0	3.695,9 99,5	0,0 0,0
Solosancho	NNSS	2005	01/12/2009	60,7 1,2	5,7 0,1	20,6 0,4	0,0 0,0	5.094,2 98,3	0,0 0,0
Sotalbo	PDSU	1998	29/07/2010	57,2 0,6	0,0 0,0	0,0 0,0	0,0 0,0	8.987,0 99,4	0,0 0,0
Sotillo de la Adrada	NNSS	1996	01/12/2009	194,8 4,5	66,9 1,5	93,9 2,2	0,0 0,0	3.973,4 91,8	0,0 0,0
Tornadizos de Ávila	PDSU	1983	29/07/2010	17,2 0,2	0,0 0,0	0,0 0,0	0,0 0,0	9.526,7 99,8	0,0 0,0
Umbrías	PDSU	1981	29/07/2010	7,1 0,6	0,0 0,0	0,0 0,0	0,0 0,0	1.162,2 99,4	0,0 0,0
Velayos	NNSS	2003	01/05/2012	24,4 1,2	0,6 0,0	9,7 0,5	0,0 0,0	2.019,5 98,3	0,0 0,0

CLASES DE SUELO

figura plan.	año publ	fecha actualización información urbanística	urbano consolidado	urbano no consolidado	urbanizable delimitado o sectorizado	urbanizable no delimitado o sectorizado	no urbanizable	sistemas generales y otros	
			(ha)	(ha)	(ha)	(ha)	(ha)	(ha)	
			(%)	(%)	(%)	(%)	(%)	(%)	
BURGOS			11.172,9	1.160,0	6.000,0	1.267,8	607.885,3	0,0	
Municipios incluidos en SIU: 40 (11 %)			1,8	0,2	1,0	0,2	96,9	0,0	
Área Urbana de Burgos			2.996,1	186,3	1.368,5	520,5	9.775,1	0,0	
Municipios incluidos en SIU: 2 (100 %)			20,2	1,3	9,2	3,5	65,8	0,0	
Alfoz de Quintanadueñas	NNSS	1994	01/10/2009	31,1 0,8	10,7 0,3	3,6 0,1	0,0 0,0	4.102,5 98,9	0,0 0,0
Burgos	PG	2014	31/01/2016	2.965,0 27,7	175,6 1,6	1.364,9 12,8	520,5 4,9	5.672,6 53,0	0,0 0,0
Resto de municipios de la provincia									
Adrada de Haza	NNSS	2013	31/01/2016	16,7 1,6	1,8 0,2	2,2 0,2	0,0 0,0	1.006,4 98,0	0,0 0,0
Aranda de Duero	PG	2000	01/09/2010	792,6 6,2	51,6 0,4	248,3 1,9	0,0 0,0	11.790,7 91,5	0,0 0,0
Arcos	NNSS	2002	31/01/2016	40,8 1,3	6,5 0,2	81,7 2,6	0,0 0,0	3.013,3 95,9	0,0 0,0
Arlanzón	NNSS	2012	31/01/2016	34,4 0,4	1,3 0,0	48,0 0,6	0,0 0,0	7.684,9 98,9	0,0 0,0
Atapuerca	NNSS	2010	31/01/2016	18,9 0,8	3,2 0,1	5,4 0,2	0,0 0,0	2.445,7 98,9	0,0 0,0
Balbases, Los	NNSS	2012	31/01/2016	39,8 0,6	0,0 0,0	36,9 0,6	0,0 0,0	6.356,0 98,8	0,0 0,0
Basconillos del Tozo	NNSS	2003	31/01/2016	47,0 0,4	0,0 0,0	0,0 0,0	0,0 0,0	12.012,2 99,6	0,0 0,0
Belorado	NNSS	1987	30/04/2010	64,6 0,5	26,7 0,2	71,7 0,5	0,0 0,0	13.157,0 98,8	0,0 0,0
Briviesca	PG	1997	31/01/2016	148,4 1,8	67,3 0,8	62,8 0,8	0,0 0,0	7.835,7 96,6	0,0 0,0
Bugedo	NNSS	1998	31/10/2006	8,8 0,9	0,0 0,0	5,0 0,5	0,0 0,0	971,6 98,6	0,0 0,0
Buniel	NNSS	2007	31/01/2016	23,8 1,8	0,0 0,0	142,5 10,7	0,0 0,0	1.161,2 87,5	0,0 0,0
Cabañes de Esgueva	NNSS	2014	31/01/2016	15,6 0,6	1,3 0,0	2,2 0,1	0,0 0,0	2.635,8 99,3	0,0 0,0
Caleruega	NNSS	2005	31/01/2016	42,0 0,9	0,0 0,0	19,2 0,4	0,0 0,0	4.698,6 98,7	0,0 0,0
Campillo de Aranda	NNSS	2012	31/01/2016	18,3 0,8	8,7 0,4	46,5 1,9	0,0 0,0	2.316,3 96,9	0,0 0,0

CLASES DE SUELO

municipio	figura plan.	año publ	fecha actualización información urbanística	urbano consolidado	urbano no consolidado	urbanizable delimitado o sectorizado	urbanizable no delimitado o sectorizado	no urbanizable	sistemas generales y otros
				(ha)	(ha)	(ha)	(ha)	(ha)	(ha)
				(%)	(%)	(%)	(%)	(%)	(%)
Cardeñadizo	NNSS	2001	31/01/2016	43,0 4,7	17,0 1,9	63,8 6,9	0,0 0,0	796,3 86,5	0,0 0,0
Castrillo de la Reina	NNSS	2006	31/01/2016	27,8 1,9	2,3 0,2	6,5 0,5	0,0 0,0	1.406,8 97,5	0,0 0,0
Castrojeriz	NNSS	2011	31/01/2016	98,1 0,7	0,0 0,0	12,4 0,1	0,0 0,0	13.488,2 99,2	0,0 0,0
Cogollos	NNSS	2013	31/01/2016	35,2 1,1	11,9 0,4	33,5 1,1	0,0 0,0	3.041,8 97,4	0,0 0,0
Condado de Treviño	NNSS	2002	10/09/2010	181,8 0,7	21,4 0,1	0,0 0,0	23,8 0,1	25.639,5 99,1	0,0 0,0
Espinosa de los Monteros	NNSS	2003	10/09/2010	109,4 0,8	10,2 0,1	26,9 0,2	0,0 0,0	13.554,7 98,9	0,0 0,0
Estépar	NNSS	2010	06/04/2015	96,0 0,9	3,0 0,0	85,2 0,8	0,0 0,0	10.069,3 98,2	0,0 0,0
Fresneda de la Sierra Tirón	NNSS	2003	31/01/2016	8,1 0,1	0,0 0,0	0,0 0,0	0,0 0,0	6.103,7 99,9	0,0 0,0
Fuentecén			31/01/2016	28,2 1,7	1,9 0,1	3,3 0,2	0,0 0,0	1.670,1 98,0	0,0 0,0
Fuentespina	NNSS	2014	31/01/2016	45,3 3,8	0,7 0,1	25,6 2,1	0,0 0,0	1.130,3 94,0	0,0 0,0
Gumiel de Mercado	NNSS	2014	31/01/2016	29,4 0,5	0,0 0,0	0,0 0,0	0,0 0,0	5.737,4 99,5	0,0 0,0
Hontoria de Valdearados	NNSS	2012	31/01/2016	13,1 0,4	0,5 0,0	5,0 0,1	0,0 0,0	3.337,0 99,4	0,0 0,0
Hontoria del Pinar	NNSS	2010	31/01/2016	71,3 0,9	6,0 0,1	3,4 0,0	0,0 0,0	7.997,4 99,0	0,0 0,0
Huerta de Rey	NNSS	1996	01/10/2009	53,2 0,5	0,0 0,0	9,1 0,1	12,9 0,1	10.401,1 99,3	0,0 0,0
Ibeas de Juarros	NNSS	2003	30/04/2010	117,6 0,9	16,6 0,1	51,2 0,4	28,2 0,2	13.027,3 98,4	0,0 0,0
Junta de Traslaloma	PDSU	1992	29/07/2010	35,6 0,5	0,0 0,0	0,0 0,0	0,0 0,0	7.539,9 99,5	0,0 0,0
Lerma	NNSS	1996	01/07/2011	111,4 0,7	0,5 0,0	300,2 1,8	0,0 0,0	16.284,5 97,5	0,0 0,0
Madrigal del Monte	NNSS	2004	31/01/2016	11,5 0,4	1,7 0,1	46,1 1,7	0,0 0,0	2.626,5 97,8	0,0 0,0
Madrigalejo del Monte	NNSS	2006	31/01/2016	33,8 1,3	17,8 0,7	41,1 1,6	0,0 0,0	2.422,5 96,3	0,0 0,0
Medina de Pomar	NNSS	1992	31/01/2016	368,6 1,7	22,3 0,1	327,0 1,5	2,6 0,0	20.639,1 96,6	0,0 0,0
Melgar de Fernamental	NNSS	1995	01/02/2010	159,5 1,5	0,0 0,0	55,6 0,5	18,2 0,2	10.679,8 97,9	0,0 0,0

CLASES DE SUELO

	figura plan.	año publ	fecha actualización información urbanística	urbano consolidado	urbano no consolidado	urbanizable delimitado o sectorizado	urbanizable no delimitado o sectorizado	no urbanizable	sistemas generales y otros
				(ha)	(ha)	(ha)	(ha)	(ha)	(ha)
				(%)	(%)	(%)	(%)	(%)	(%)
Merindad de Cuesta-Urria	NNSS	2008	31/01/2016	69,2 0,6	5,1 0,0	26,6 0,2	0,0 0,0	12.087,4 99,2	0,0 0,0
Merindad de Río Ubierna	NNSS	2005	01/02/2010	516,7 1,9	31,6 0,1	114,1 0,4	62,8 0,2	26.922,9 97,4	0,0 0,0
Merindad de Sotoscueva	NNSS	2010	31/01/2016	132,8 0,9	24,0 0,2	43,3 0,3	0,1 0,0	15.123,8 98,7	0,0 0,0
Milagros	NNSS	2012	31/01/2016	64,5 2,9	3,5 0,2	11,9 0,5	0,0 0,0	2.120,9 96,4	0,0 0,0
Miranda de Ebro	PG	2006	03/09/2010	693,0 6,8	53,3 0,5	333,1 3,3	490,3 4,8	8.548,7 84,5	0,0 0,0
Modúbar de la Emparedada	NNSS	2014	31/01/2016	60,1 5,1	1,6 0,1	8,1 0,7	0,0 0,0	1.104,1 94,1	0,0 0,0
Moradillo de Roa	NNSS	2011	31/01/2016	21,0 0,9	7,3 0,3	16,3 0,7	0,0 0,0	2.311,9 98,1	0,0 0,0
Neila	NNSS	2010	31/01/2016	10,6 0,2	1,8 0,0	2,5 0,0	0,0 0,0	6.838,8 99,8	0,0 0,0
Oña	NNSS	1995	30/04/2010	77,2 0,5	6,7 0,0	24,3 0,1	0,0 0,0	16.157,3 99,3	0,0 0,0
Palacios de la Sierra	NNSS	2004	31/01/2016	83,9 1,2	4,4 0,1	70,7 1,0	0,0 0,0	6.875,0 97,7	0,0 0,0
Pinilla Trasmonte	NNSS	2010	31/01/2016	12,6 0,2	0,7 0,0	0,0 0,0	0,0 0,0	6.813,5 99,8	0,0 0,0
Pradoluengo	NNSS	1996	01/10/2009	40,7 1,3	2,0 0,1	0,0 0,0	36,6 1,2	3.015,2 97,4	0,0 0,0
Puebla de Arganzón, La	NNSS	2011	31/01/2016	31,5 1,7	1,9 0,1	10,2 0,5	0,0 0,0	1.842,0 97,7	0,0 0,0
Quintanaortuño	NNSS	2000	31/01/2016	27,2 4,9	0,0 0,0	30,2 5,4	0,0 0,0	499,5 89,7	0,0 0,0
Quintanar de la Sierra	NNSS	1987	01/07/2011	76,0 1,2	0,0 0,0	26,7 0,4	7,2 0,1	6.006,8 98,2	0,0 0,0
Quintanilla del Agua y Tordueles	NNSS	2002	31/01/2016	52,0 1,5	0,0 0,0	10,7 0,3	0,0 0,0	3.513,4 98,2	0,0 0,0
Quintanilla Vivar	NNSS	2005	31/01/2016	41,1 3,1	1,3 0,1	78,5 5,9	0,0 0,0	1.216,2 91,0	0,0 0,0
Regumiel de la Sierra	NNSS	2013	31/01/2016	44,0 2,1	1,0 0,1	0,0 0,0	0,0 0,0	2.019,9 97,8	0,0 0,0
Roa	NNSS	1995	01/07/2011	67,3 1,4	3,3 0,1	123,1 2,6	0,0 0,0	4.532,9 95,9	0,0 0,0
Rubena	NNSS	2012	31/01/2016	9,6 1,0	3,7 0,4	38,4 3,9	0,0 0,0	924,4 94,7	0,0 0,0
Salas de los Infantes	NNSS	1998	10/09/2010	75,9 2,4	0,2 0,0	77,9 2,5	0,0 0,0	2.990,6 95,1	0,0 0,0

CLASES DE SUELO

municipio	figura plan.	año publ	fecha actualización información urbanística	urbano consolidado	urbano no consolidado	urbanizable delimitado o sectorizado	urbanizable no delimitado o sectorizado	no urbanizable	sistemas generales y otros
				(ha)	(ha)	(ha)	(ha)	(ha)	(ha)
				(%)	(%)	(%)	(%)	(%)	(%)
Saldaña de Burgos	NNSS	2011	31/01/2016	13,5 1,7	152,3 18,7	55,4 6,8	0,0 0,0	593,3 72,8	0,0 0,0
San Juan del Monte	PDSU	1986	29/07/2010	13,8 0,5	0,0 0,0	0,0 0,0	0,0 0,0	2.633,9 99,5	0,0 0,0
San Mamés de Burgos	NNSS	2004	31/01/2016	15,4 3,1	0,0 0,0	16,8 3,4	0,0 0,0	468,3 93,6	0,0 0,0
Santa María del Campo	NNSS	2005	31/01/2016	52,7 0,9	10,0 0,2	3,0 0,0	0,0 0,0	5.962,4 98,9	0,0 0,0
Sarracín	PG	2007	01/10/2009	10,8 1,1	5,2 0,5	489,7 51,0	0,0 0,0	454,5 47,3	0,0 0,0
Sasamón	NNSS	2014	31/01/2016	99,1 0,9	3,2 0,0	7,5 0,1	0,0 0,0	11.193,8 99,0	0,0 0,0
Sotresgudo	NNSS	2013	31/01/2016	73,9 0,4	0,0 0,0	0,0 0,0	0,0 0,0	17.136,0 99,6	0,0 0,0
Tordómar	PDSU	1992	29/07/2010	21,8 0,7	0,0 0,0	0,0 0,0	0,0 0,0	2.982,1 99,3	0,0 0,0
Torresandino	NNSS	2013	31/01/2016	49,2 0,5	4,1 0,0	0,0 0,0	0,0 0,0	9.260,7 99,4	0,0 0,0
Trespaderne	NNSS	1995	01/06/2009	85,7 2,3	15,3 0,4	32,3 0,9	0,0 0,0	3.560,4 96,4	0,0 0,0
Vadocondes	NNSS	2010	31/01/2016	29,5 1,1	8,0 0,3	0,0 0,0	0,0 0,0	2.529,3 98,5	0,0 0,0
Valle de Losa	NNSS	2014	31/01/2016	369,5 1,6	3,8 0,0	8,4 0,0	0,0 0,0	22.365,8 98,3	0,0 0,0
Valle de Mena	NNSS	1990	01/07/2011	745,2 2,8	151,3 0,6	442,0 1,7	0,0 0,0	24.901,4 94,9	0,0 0,0
Valle de Tobalina	NNSS	2005	01/07/2011	178,7 1,1	37,6 0,2	32,9 0,2	0,0 0,0	15.545,5 98,4	0,0 0,0
Valle de Valdebezana	NNSS	2009	06/04/2015	136,1 0,9	8,8 0,1	15,5 0,1	0,0 0,0	15.489,4 99,0	0,0 0,0
Vid y Barrios, La	NNSS	2010	31/01/2016	37,9 1,0	4,1 0,1	18,9 0,5	0,0 0,0	3.694,1 98,4	0,0 0,0
Villadiego	NNSS	1995	30/04/2010	192,1 0,6	6,3 0,0	21,1 0,1	0,0 0,0	32.711,2 99,3	0,0 0,0
Villagonzalo Pedernales	NNSS	1999	10/09/2010	79,0 5,8	5,3 0,4	157,5 11,6	3,2 0,2	1.114,6 82,0	0,0 0,0
Villahoz	NNSS	2006	31/01/2016	34,7 0,7	2,3 0,0	9,4 0,2	0,0 0,0	5.003,5 99,1	0,0 0,0
Villalba de Duero	NNSS	2014	31/01/2016	39,9 2,9	5,3 0,4	21,0 1,5	0,0 0,0	1.308,1 95,2	0,0 0,0
Villalbilla de Burgos	NNSS	2005	31/01/2016	71,4 4,9	12,4 0,9	157,3 10,9	61,6 4,3	1.140,9 79,0	0,0 0,0

CLASES DE SUELO

figura plan.	año publ	fecha actualización información urbanística	urbano consolidado	urbano no consolidado	urbanizable delimitado o sectorizado	urbanizable no delimitado o sectorizado	no urbanizable	sistemas generales y otros	
			(ha)	(ha)	(ha)	(ha)	(ha)	(ha)	
			(%)	(%)	(%)	(%)	(%)	(%)	
Villamayor de los Montes	NNSS	2014	31/01/2016	19,4 0,5	0,0 0,0	8,0 0,2	0,0 0,0	4.041,1 99,3	0,0 0,0
Villangómez	NNSS	2014	31/01/2016	31,1 0,8	0,0 0,0	0,0 0,0	0,0 0,0	3.801,1 99,2	0,0 0,0
Villarayo de Merindad de Castilla la Vieja	NNSS	2015	31/01/2016	478,3 3,2	82,6 0,5	219,9 1,5	0,0 0,0	14.335,1 94,8	0,0 0,0
Villaverde del Monte	NNSS	2014	31/01/2016	21,4 0,6	0,0 0,0	0,0 0,0	0,0 0,0	3.706,4 99,4	0,0 0,0
Vilviestre del Pinar	NNSS	2013	31/01/2016	52,8 1,4	0,0 0,0	0,0 0,0	0,0 0,0	3.804,9 98,6	0,0 0,0
Zazuar	NNSS	2013	31/01/2016	27,6 1,2	0,0 0,0	0,0 0,0	0,0 0,0	2.228,5 98,8	0,0 0,0

CLASES DE SUELO

figura plan.	año publ	fecha actualización información urbanística	urbano consolidado	urbano no consolidado	urbanizable delimitado o sectorizado	urbanizable no delimitado o sectorizado	no urbanizable	sistemas generales y otros	
			(ha)	(ha)	(ha)	(ha)	(ha)	(ha)	
			(%)	(%)	(%)	(%)	(%)	(%)	
LEÓN			18.782,7	1.691,8	6.191,5	2.267,8	926.020,6	0,0	
Municipios incluidos en SIU: 95 (45 %)			2,0	0,2	0,6	0,2	97,0	0,0	
Área Urbana de León			3.483,7	778,0	2.351,9	1.018,1	33.559,9	0,0	
Municipios incluidos en SIU: 8 (100 %)			8,5	1,9	5,7	2,5	81,5	0,0	
León	PG	2004	10/09/2010	1.311,8 33,6	450,0 11,5	1.062,1 27,2	0,0 0,0	1.075,0 27,6	0,0 0,0
Onzonilla	NNSS	2001	01/10/2009	245,7 11,3	0,0 0,0	94,1 4,3	0,0 0,0	1.838,2 84,4	0,0 0,0
San Andrés del Rabanedo	PG	2010	31/01/2016	514,8 7,9	106,9 1,6	0,0 0,0	456,9 7,0	5.417,9 83,4	0,0 0,0
Santovenia de la Valdoncina	NNSS	1995	01/10/2009	182,9 6,0	27,9 0,9	138,6 4,5	0,0 0,0	2.700,2 88,5	0,0 0,0
Sariegos	NNSS	2001	31/01/2016	181,6 5,0	104,6 2,9	266,6 7,3	269,6 7,4	2.833,1 77,5	0,0 0,0
Valdefresno	NNSS	2003	10/09/2010	251,0 2,4	2,7 0,0	65,1 0,6	152,8 1,5	9.802,6 95,4	0,0 0,0
Valverde de la Virgen	NNSS	2000	31/01/2016	239,5 3,8	10,4 0,2	155,4 2,4	138,8 2,2	5.824,0 91,5	0,0 0,0
Villaquilambre	PG	2011	31/01/2016	556,5 10,6	75,5 1,4	569,9 10,8	0,0 0,0	4.068,8 77,2	0,0 0,0
Área Urbana de Ponferrada			2.685,1	176,4	849,4	269,2	41.084,0	0,0	
Municipios incluidos en SIU: 6 (100 %)			6,0	0,4	1,9	0,6	91,2	0,0	
Cabañas Raras	NNSS	1992	01/10/2009	103,9 5,4	0,9 0,0	81,1 4,2	0,0 0,0	1.728,9 90,3	0,0 0,0
Cacabelos	NNSS	2001	31/01/2016	214,5 6,6	0,0 0,0	25,3 0,8	0,0 0,0	3.029,4 92,7	0,0 0,0
Camponaraya	NNSS	1991	31/01/2016	172,5 5,9	9,0 0,3	96,1 3,3	0,0 0,0	2.638,8 90,5	0,0 0,0
Carracedelo	NNSS	1999	10/09/2010	336,8 10,3	19,3 0,6	6,7 0,2	0,0 0,0	2.899,0 88,9	0,0 0,0
Cubillos del Sil	NNSS	2003	31/01/2016	217,3 4,1	0,0 0,0	350,7 6,6	0,0 0,0	4.779,8 89,4	0,0 0,0
Ponferrada	PG	2007	12/11/2013	1.640,1 5,8	147,2 0,5	289,6 1,0	269,2 0,9	26.008,2 91,7	0,0 0,0
Resto de municipios de la provincia									

CLASES DE SUELO

	figura plan.	año publ	fecha actualización información urbanística	urbano consolidado	urbano no consolidado	urbanizable delimitado o sectorizado	urbanizable no delimitado o sectorizado	no urbanizable	sistemas generales y otros
				(ha)	(ha)	(ha)	(ha)	(ha)	(ha)
				(%)	(%)	(%)	(%)	(%)	(%)
Astorga	PG	1985	31/01/2016	224,0 4,8	12,9 0,3	7,8 0,2	190,7 4,1	4.246,4 90,7	0,0 0,0
Bañeza, La	NNSS	2000	31/01/2016	295,4 15,5	35,0 1,8	120,6 6,3	55,3 2,9	1.397,9 73,4	0,0 0,0
Barrios de Luna, Los	NNSS	2004	01/05/2012	38,3 0,4	3,7 0,0	0,0 0,0	0,0 0,0	9.390,8 99,6	0,0 0,0
Bembibre	PG	2005	10/09/2010	243,6 3,8	15,2 0,2	95,3 1,5	87,8 1,4	5.932,4 93,1	0,0 0,0
Benavides	NNSS	2002	30/04/2010	177,9 2,4	5,7 0,1	51,8 0,7	0,0 0,0	7.176,5 96,8	0,0 0,0
Berlanga del Bierzo	PDSU	1994	29/07/2010	67,5 2,4	0,0 0,0	0,0 0,0	0,0 0,0	2.724,7 97,6	0,0 0,0
Boca de Huérgano	NNSS	2002	01/05/2012	81,1 0,3	9,4 0,0	3,8 0,0	0,0 0,0	28.747,0 99,7	0,0 0,0
Boñar	NNSS	1978	01/10/2009	163,8 0,9	0,0 0,0	132,4 0,7	0,0 0,0	17.780,7 98,4	0,0 0,0
Borrenes	NNSS	2004	31/01/2016	35,1 1,0	0,0 0,0	0,0 0,0	0,0 0,0	3.608,0 99,0	0,0 0,0
Bustillo del Páramo	NNSS	2012	31/01/2016	180,1 2,5	2,0 0,0	6,0 0,1	0,0 0,0	6.992,8 97,4	0,0 0,0
Cabrerros del Río	PDSU	1996	29/07/2010	55,3 2,2	0,0 0,0	0,0 0,0	0,0 0,0	2.422,6 97,8	0,0 0,0
Cabrillanes	NNSS	2004	01/12/2009	81,1 0,5	3,0 0,0	14,8 0,1	0,0 0,0	16.841,9 99,4	0,0 0,0
Campo de Villavidel	PDSU	1985	29/07/2010	25,4 1,8	0,0 0,0	0,0 0,0	0,0 0,0	1.371,8 98,2	0,0 0,0
Cármenes	NNSS	2010	01/05/2012	72,0 0,5	0,0 0,0	3,9 0,0	0,0 0,0	15.347,4 99,5	0,0 0,0
Carrizo	NNSS	2002	01/10/2009	172,6 4,1	3,3 0,1	56,2 1,3	0,0 0,0	3.955,7 94,5	0,0 0,0
Carrocera	NNSS	2013	31/01/2016	74,5 1,1	9,5 0,1	7,7 0,1	0,0 0,0	6.509,7 98,6	0,0 0,0
Carucedo	NNSS	2003	31/01/2016	71,2 2,0	7,5 0,2	0,0 0,0	0,0 0,0	3.426,8 97,8	0,0 0,0
Castroalbón	PDSU	1984	30/07/2010	69,6 0,8	0,0 0,0	0,0 0,0	0,0 0,0	8.767,0 99,2	0,0 0,0
Castrocontrigo	PDSU	1987	30/07/2010	115,4 0,6	0,0 0,0	0,0 0,0	0,0 0,0	19.351,2 99,4	0,0 0,0
Castropodame	NNSS	2001	10/09/2010	128,3 2,1	0,0 0,0	0,0 0,0	0,0 0,0	5.875,8 97,9	0,0 0,0
Chozas de Abajo	NNSS	2005	01/07/2011	292,3 2,9	59,6 0,6	363,1 3,6	3,5 0,0	9.337,3 92,9	0,0 0,0

CLASES DE SUELO

municipio	figura plan.	año publ	fecha actualización información urbanística	urbano consolidado	urbano no consolidado	urbanizable delimitado o sectorizado	urbanizable no delimitado o sectorizado	no urbanizable	sistemas generales y otros
				(ha)	(ha)	(ha)	(ha)	(ha)	(ha)
				(%)	(%)	(%)	(%)	(%)	(%)
Cistierna	NNSS	1994	31/01/2016	155,1 1,6	7,5 0,1	69,9 0,7	0,7 0,0	9.655,5 97,6	0,0 0,0
Congosto	NNSS	2011	01/05/2012	200,4 5,4	76,1 2,1	79,2 2,1	0,0 0,0	3.337,2 90,4	0,0 0,0
Corullón	NNSS	2010	31/01/2016	122,2 1,6	9,5 0,1	0,0 0,0	0,0 0,0	7.707,9 98,3	0,0 0,0
Crémenes	NNSS	2002	01/05/2012	109,8 0,7	0,8 0,0	0,0 0,0	0,0 0,0	15.196,3 99,3	0,0 0,0
Cuadros	NNSS	2004	10/09/2010	206,3 1,9	56,6 0,5	23,4 0,2	91,2 0,8	10.505,2 96,5	0,0 0,0
Cubillas de Rueda	NNSS	2005	31/01/2016	67,2 0,8	2,5 0,0	16,3 0,2	0,0 0,0	8.596,0 99,0	0,0 0,0
Encinedo	NNSS	2010	31/01/2016	63,5 0,3	1,7 0,0	10,9 0,1	0,0 0,0	19.453,0 99,6	0,0 0,0
Ercina, La	NNSS	2011	31/01/2016	68,3 0,6	0,0 0,0	0,0 0,0	0,0 0,0	10.434,7 99,4	0,0 0,0
Fabero	NNSS	1996	31/01/2016	208,3 3,8	15,3 0,3	29,0 0,5	0,0 0,0	5.241,4 95,4	0,0 0,0
Fresno de la Vega	PDSU	1997	30/07/2010	65,1 4,3	0,0 0,0	0,0 0,0	0,0 0,0	1.449,2 95,7	0,0 0,0
Garrafe de Torío	NNSS	2015	31/01/2016	291,4 2,3	8,9 0,1	110,6 0,9	0,0 0,0	12.119,4 96,7	0,0 0,0
Gordoncillo	NNSS	2003	01/05/2011	46,8 2,0	2,4 0,1	0,0 0,0	0,0 0,0	2.255,9 97,9	0,0 0,0
Gradefes	NNSS	2002	01/10/2009	141,2 0,7	7,2 0,0	0,0 0,0	0,0 0,0	20.657,3 99,3	0,0 0,0
Hospital de Órbigo	NNSS	1999	01/10/2009	92,0 20,0	8,4 1,8	0,0 0,0	0,0 0,0	359,9 78,2	0,0 0,0
Igüeña	NNSS	1999	01/10/2009	74,6 0,4	1,1 0,0	2,6 0,0	0,0 0,0	20.564,7 99,6	0,0 0,0
Laguna Dalga	PDSU	1986	02/12/2010	49,1 1,3	0,0 0,0	0,0 0,0	0,0 0,0	3.793,5 98,7	0,0 0,0
Laguna de Negrillos	NNSS	2002	01/10/2009	90,0 1,3	11,2 0,2	28,8 0,4	0,0 0,0	7.045,1 98,2	0,0 0,0
Llamas de la Ribera	NNSS	2002	01/12/2009	102,0 1,7	11,4 0,2	0,0 0,0	0,0 0,0	5.874,4 98,1	0,0 0,0
Mansilla de las Mulas	NNSS	1995	10/09/2010	137,4 3,9	57,2 1,6	100,3 2,8	0,0 0,0	3.241,2 91,7	0,0 0,0
Mansilla Mayor	NNSS	2013	31/01/2016	52,7 3,6	4,0 0,3	0,0 0,0	0,0 0,0	1.392,1 96,1	0,0 0,0
Maraña	NNSS	2002	31/01/2016	14,2 0,4	0,0 0,0	0,0 0,0	0,0 0,0	3.342,6 99,6	0,0 0,0

CLASES DE SUELO

figura plan.	año publ	fecha actualización información urbanística	urbano consolidado	urbano no consolidado	urbanizable delimitado o sectorizado	urbanizable no delimitado o sectorizado	no urbanizable	sistemas generales y otros	
			(ha) (%)	(ha) (%)	(ha) (%)	(ha) (%)	(ha) (%)	(ha) (%)	
Molinaseca	NNSS	2000	01/05/2012	51,3 0,6	1,3 0,0	0,0 0,0	0,0 0,0	7.933,2 99,3	0,0 0,0
Murias de Paredes	NNSS	2004	01/07/2011	56,1 0,3	0,0 0,0	0,0 0,0	0,0 0,0	20.250,0 99,7	0,0 0,0
Pajares de los Oteros	NNSS	2013	31/01/2016	45,2 0,7	1,7 0,0	0,0 0,0	0,0 0,0	6.136,7 99,2	0,0 0,0
Palacios del Sil	NNSS	2001	01/10/2009	86,8 0,4	0,0 0,0	4,5 0,0	0,0 0,0	20.736,5 99,6	0,0 0,0
Páramo del Sil	NNSS	2004	31/01/2016	169,8 0,9	0,0 0,0	0,0 0,0	0,0 0,0	18.952,5 99,1	0,0 0,0
Pobladura de Pelayo García	PDSU	1992	30/07/2010	45,9 2,3	0,0 0,0	0,0 0,0	0,0 0,0	1.972,0 97,7	0,0 0,0
Pola de Gordón, La	NNSS	1989	31/01/2016	250,6 1,6	0,0 0,0	0,0 0,0	0,0 0,0	15.523,3 98,4	0,0 0,0
Quintana del Castillo	NNSS	2010	31/01/2016	198,3 1,3	0,0 0,0	0,0 0,0	0,0 0,0	15.384,4 98,7	0,0 0,0
Riaño	NNSS	2003	01/07/2011	45,5 0,5	0,0 0,0	0,0 0,0	0,0 0,0	10.054,5 99,5	0,0 0,0
Riego de la Vega	NNSS	1985	01/10/2009	163,9 4,6	0,0 0,0	0,0 0,0	0,0 0,0	3.377,2 95,4	0,0 0,0
Riello	NNSS	2004	31/01/2016	162,2 0,7	7,7 0,0	12,2 0,1	0,0 0,0	23.428,1 99,2	0,0 0,0
Rioseco de Tapia	NNSS	2004	31/01/2016	61,2 0,8	0,0 0,0	54,2 0,8	0,0 0,0	7.107,7 98,4	0,0 0,0
Robla, La	NNSS	2003	31/01/2016	291,2 3,4	2,1 0,0	184,4 2,2	3,6 0,0	8.011,0 94,3	0,0 0,0
Roperuelos del Páramo	NNSS	2014	31/01/2016	59,8 1,1	5,7 0,1	0,0 0,0	0,0 0,0	5.383,9 98,8	0,0 0,0
Sabero	NNSS	1996	01/10/2009	119,7 4,8	0,0 0,0	23,7 0,9	0,0 0,0	2.367,9 94,3	0,0 0,0
Sahagún	NNSS	2007	01/10/2009	171,3 1,4	2,2 0,0	82,8 0,7	15,3 0,1	12.095,3 97,8	0,0 0,0
San Cristóbal de la Polantera	NNSS	2010	31/01/2016	91,0 3,7	9,0 0,4	0,0 0,0	0,0 0,0	2.357,2 95,9	0,0 0,0
San Emiliano	NNSS	2005	31/01/2016	133,0 0,6	0,0 0,0	9,8 0,0	0,0 0,0	20.945,6 99,3	0,0 0,0
San Justo de la Vega	NNSS	2003	10/09/2010	185,3 3,8	0,0 0,0	0,0 0,0	105,8 2,2	4.550,9 94,0	0,0 0,0
Sancedo	PDSU	1992	16/08/2010	49,9 1,6	0,0 0,0	0,0 0,0	0,0 0,0	3.054,2 98,4	0,0 0,0
Santa Colomba de Curueño	NNSS	2004	01/05/2012	104,1 1,1	7,2 0,1	0,0 0,0	0,0 0,0	9.087,0 98,8	0,0 0,0

CLASES DE SUELO

figura plan.	año publ	fecha actualización información urbanística	urbano consolidado	urbano no consolidado	urbanizable delimitado o sectorizado	urbanizable no delimitado o sectorizado	no urbanizable	sistemas generales y otros	
			(ha) (%)	(ha) (%)	(ha) (%)	(ha) (%)	(ha) (%)	(ha) (%)	
Santa Cristina de Valmadrigal	PDSU	1993	16/08/2010	48,3 1,2	0,0 0,0	0,0 0,0	0,0 0,0	3.954,4 98,8	0,0 0,0
Santa Elena de Jamuz	NNSS	2010	31/01/2016	109,2 1,8	6,3 0,1	6,7 0,1	0,0 0,0	6.116,3 98,0	0,0 0,0
Santa María de Ordás	NNSS	2004	31/01/2016	63,9 1,4	0,0 0,0	0,0 0,0	0,0 0,0	4.497,1 98,6	0,0 0,0
Santa María del Páramo	NNSS	2014	31/01/2016	117,8 5,9	57,8 2,9	25,0 1,2	0,0 0,0	1.808,2 90,0	0,0 0,0
Santa Marina del Rey	NNSS	2001	10/09/2010	154,2 3,4	4,3 0,1	5,0 0,1	59,7 1,3	4.327,1 95,1	0,0 0,0
Santas Martas	NNSS	2013	31/01/2016	128,4 1,1	1,0 0,0	0,0 0,0	0,0 0,0	11.752,4 98,9	0,0 0,0
Santiago Millas	NNSS	2003	01/05/2012	80,6 2,0	1,0 0,0	0,0 0,0	0,0 0,0	3.879,1 97,9	0,0 0,0
Sena de Luna	NNSS	2004	31/01/2016	48,2 0,3	0,7 0,0	0,0 0,0	0,0 0,0	14.731,5 99,7	0,0 0,0
Soto de la Vega	NNSS	2003	01/02/2010	132,0 5,6	13,5 0,6	64,9 2,8	0,0 0,0	2.147,8 91,1	0,0 0,0
Toral de los Guzmanes	PDSU	1994	17/08/2010	43,8 2,1	0,0 0,0	0,0 0,0	0,0 0,0	2.067,4 97,9	0,0 0,0
Toral de los Vados	NNSS	1988	01/10/2009	271,1 11,1	7,0 0,3	75,4 3,1	0,0 0,0	2.078,9 85,5	0,0 0,0
Toreno	NNSS	1991	01/07/2011	111,3 1,1	0,8 0,0	6,8 0,1	0,0 0,0	9.681,1 98,8	0,0 0,0
Torre del Bierzo	NNSS	1999	01/10/2009	160,2 1,3	0,0 0,0	36,4 0,3	0,0 0,0	11.740,7 98,4	0,0 0,0
Turcia	NNSS	2003	01/10/2009	108,1 3,4	13,3 0,4	80,3 2,5	0,0 0,0	3.000,7 93,7	0,0 0,0
Valdefuentes del Páramo	NNSS	2014	31/01/2016	41,0 1,7	0,0 0,0	0,0 0,0	0,0 0,0	2.377,7 98,3	0,0 0,0
Valdepiélagos	NNSS	2006	31/01/2016	59,4 1,0	12,0 0,2	0,0 0,0	0,0 0,0	5.610,4 98,7	0,0 0,0
Valdepolo	NNSS	2006	01/09/2010	204,9 1,4	0,0 0,0	20,3 0,1	0,0 0,0	14.017,5 98,4	0,0 0,0
Valderas	NNSS	2007	01/10/2009	90,4 0,9	6,8 0,1	34,4 0,3	11,7 0,1	9.908,2 98,6	0,0 0,0
Valderrey	NNSS	2011	31/01/2016	94,8 1,6	0,0 0,0	12,9 0,2	0,0 0,0	5.919,9 98,2	0,0 0,0
Valderrueda	NNSS	2005	01/10/2009	110,9 0,7	6,2 0,0	0,0 0,0	0,0 0,0	15.773,1 99,3	0,0 0,0
Valdesamario	NNSS	2013	31/01/2016	33,8 0,5	0,0 0,0	0,0 0,0	0,0 0,0	6.143,9 99,5	0,0 0,0

CLASES DE SUELO

municipio	figura plan.	año publ	fecha actualización información urbanística	urbano consolidado	urbano no consolidado	urbanizable delimitado o sectorizado	urbanizable no delimitado o sectorizado	no urbanizable	sistemas generales y otros
				(ha)	(ha)	(ha)	(ha)	(ha)	(ha)
				(%)	(%)	(%)	(%)	(%)	(%)
Valdevimbre	NNSS	1996	01/10/2009	119,1 1,8	0,0 0,0	0,0 0,0	0,0 0,0	6.622,1 98,2	0,0 0,0
Valencia de Don Juan	PG	2007	31/01/2016	271,0 4,6	21,5 0,4	347,6 5,9	327,2 5,6	4.911,1 83,5	0,0 0,0
Vega de Espinareda	NNSS	2007	30/04/2010	137,5 1,0	4,9 0,0	11,6 0,1	0,0 0,0	13.052,3 98,8	0,0 0,0
Vega de Infanzones	NNSS	2003	01/05/2012	82,7 3,9	0,0 0,0	12,7 0,6	0,0 0,0	1.998,8 95,4	0,0 0,0
Vegaquemada	NNSS	2005	31/01/2016	74,5 1,0	1,0 0,0	0,0 0,0	0,0 0,0	7.220,8 99,0	0,0 0,0
Vegas del Condado	NNSS	2000	01/10/2009	157,0 1,3	8,1 0,1	0,0 0,0	0,0 0,0	12.138,2 98,7	0,0 0,0
Villablino	PG	2012	31/01/2016	350,5 1,5	13,9 0,1	44,9 0,2	0,0 0,0	22.437,3 98,2	0,0 0,0
Villadangos del Páramo	NNSS	2003	10/09/2010	107,3 2,4	2,0 0,0	233,1 5,2	0,0 0,0	4.149,2 92,4	0,0 0,0
Villafranca del Bierzo	NNSS	2000	31/01/2016	225,4 1,3	8,5 0,0	9,8 0,1	0,0 0,0	17.726,4 98,6	0,0 0,0
Villamañán	NNSS	1991	01/07/2011	120,1 2,1	7,8 0,1	22,5 0,4	0,0 0,0	5.633,1 97,4	0,0 0,0
Villamejil	NNSS	2012	31/01/2016	164,9 2,1	0,0 0,0	0,0 0,0	0,0 0,0	7.738,5 97,9	0,0 0,0
Villamontán de la Valduerna	NNSS	2010	31/01/2016	108,2 1,9	4,1 0,1	0,0 0,0	0,0 0,0	5.654,6 98,1	0,0 0,0
Villanueva de las Manzanas	NNSS	2009	31/01/2016	86,3 2,7	7,1 0,2	7,9 0,2	0,0 0,0	3.088,4 96,8	0,0 0,0
Villaobispo de Otero	NNSS	2004	01/05/2011	65,2 2,0	13,4 0,4	2,9 0,1	0,0 0,0	3.100,7 97,4	0,0 0,0
Villaquejida	NNSS	2005	01/10/2009	78,8 1,5	7,8 0,1	83,9 1,6	27,9 0,5	5.154,0 96,3	0,0 0,0
Villarejo de Órbigo	NNSS	1996	31/01/2016	251,2 6,7	0,0 0,0	17,9 0,5	0,0 0,0	3.459,5 92,8	0,0 0,0
Villares de Órbigo	NNSS	2011	31/01/2016	84,3 3,3	7,5 0,3	68,6 2,7	0,0 0,0	2.426,4 93,8	0,0 0,0
Villasabariego	NNSS	2014	31/01/2016	169,8 2,8	0,0 0,0	4,0 0,1	0,0 0,0	5.805,9 97,1	0,0 0,0
Villaturiel	NNSS	2011	01/07/2011	183,8 3,3	13,1 0,2	48,7 0,9	0,0 0,0	5.390,4 95,6	0,0 0,0

CLASES DE SUELO

figura plan.	año publ	fecha actualización información urbanística	urbano consolidado	urbano no consolidado	urbanizable delimitado o sectorizado	urbanizable no delimitado o sectorizado	no urbanizable	sistemas generales y otros	
			(ha)	(ha)	(ha)	(ha)	(ha)	(ha)	
			(%)	(%)	(%)	(%)	(%)	(%)	
PALENCIA			5.535,2	322,8	3.948,6	6.001,5	486.714,3	0,0	
Municipios incluidos en SIU: 89 (47 %)			1,1	0,1	0,8	1,2	96,9	0,0	
Área Urbana de Palencia			1.701,5	110,3	2.175,1	523,0	22.943,9	0,0	
Municipios incluidos en SIU: 4 (100 %)			6,2	0,4	7,9	1,9	83,6	0,0	
Dueñas	NNSS	1996	01/02/2010	120,6 1,0	5,3 0,0	365,8 2,9	8,6 0,1	12.014,7 96,0	0,0 0,0
Palencia	PG	2008	30/04/2010	799,8 8,4	83,7 0,9	814,1 8,6	390,9 4,1	7.400,1 78,0	0,0 0,0
Venta de Baños	PG	1999	31/01/2016	364,1 25,1	9,4 0,6	80,4 5,5	123,5 8,5	873,0 60,2	0,0 0,0
Villamuriel de Cerrato	PG	2015	31/01/2016	417,0 10,4	11,9 0,3	914,8 22,9	0,0 0,0	2.656,1 66,4	0,0 0,0
Resto de municipios de la provincia									
Abia de las Torres	PDSU	1998	18/08/2010	11,7 0,4	0,0 0,0	0,0 0,0	0,0 0,0	2.703,0 99,6	0,0 0,0
Aguilar de Campoo	PG	1998	30/04/2010	219,0 0,9	3,9 0,0	141,5 0,6	54,9 0,2	23.071,3 98,2	0,0 0,0
Alar del Rey	NNSS	1979	01/10/2009	141,2 2,4	0,0 0,0	0,0 0,0	0,7 0,0	5.658,3 97,6	0,0 0,0
Alba de Cerrato	PDSU	1997	18/08/2010	9,2 0,3	0,0 0,0	0,0 0,0	0,0 0,0	3.509,9 99,7	0,0 0,0
Ampudia	NNSS	1999	31/01/2016	50,8 0,4	0,0 0,0	0,0 0,0	0,0 0,0	13.262,6 99,6	0,0 0,0
Amusco	NNSS	2003	31/01/2016	50,5 0,6	5,4 0,1	0,0 0,0	0,0 0,0	7.826,2 99,3	0,0 0,0
Astudillo	NNSS	2014	31/01/2016	76,7 0,6	0,0 0,0	0,0 0,0	0,0 0,0	12.212,7 99,4	0,0 0,0
Autilla del Pino	NNSS	2012	31/01/2016	24,2 0,7	2,0 0,1	2,0 0,1	0,0 0,0	3.429,1 99,2	0,0 0,0
Autillo de Campos	PDSU	1977	19/08/2010	12,5 0,4	0,0 0,0	0,0 0,0	0,0 0,0	3.039,8 99,6	0,0 0,0
Baltanás	NNSS	1995	10/09/2010	75,0 0,5	8,2 0,1	9,6 0,1	0,0 0,0	15.065,3 99,4	0,0 0,0
Barruelo de Santullán	NNSS	1997	01/10/2009	100,3 1,9	6,2 0,1	11,8 0,2	0,0 0,0	5.299,6 97,8	0,0 0,0
Báscones de Ojeda	PDSU	1995	20/08/2010	9,5 0,5	0,0 0,0	0,0 0,0	0,0 0,0	1.846,2 99,5	0,0 0,0

CLASES DE SUELO

figura plan.	año publ	fecha actualización información urbanística	urbano consolidado	urbano no consolidado	urbanizable delimitado o sectorizado	urbanizable no delimitado o sectorizado	no urbanizable	sistemas generales y otros	
			(ha)	(ha)	(ha)	(ha)	(ha)	(ha)	
			(%)	(%)	(%)	(%)	(%)	(%)	
Becerril de Campos	NNSS	2008	31/01/2016	49,8 0,6	5,5 0,1	69,5 0,9	0,0 0,0	7.768,5 98,4	0,0 0,0
Boadilla del Camino	PDSU	1980	23/08/2010	16,6 0,6	0,0 0,0	0,0 0,0	0,0 0,0	2.847,9 99,4	0,0 0,0
Buenavista de Valdeavia	PDSU	1993	25/08/2010	54,3 0,7	0,0 0,0	0,0 0,0	0,0 0,0	8.106,4 99,3	0,0 0,0
Bustillo del Páramo de Carrión	PDSU	1977	24/08/2010	7,4 0,2	0,0 0,0	0,0 0,0	0,0 0,0	3.112,1 99,8	0,0 0,0
Calahorra de Boedo	PDSU	1991	26/08/2010	11,6 0,6	0,0 0,0	0,0 0,0	0,0 0,0	1.786,9 99,4	0,0 0,0
Calzada de los Molinos	PDSU	1996	27/08/2010	23,6 0,9	0,0 0,0	0,0 0,0	0,0 0,0	2.569,6 99,1	0,0 0,0
Carrión de los Condes	NNSS	2002	31/01/2016	108,1 1,7	15,9 0,3	13,1 0,2	0,0 0,0	6.198,0 97,8	0,0 0,0
Castrillo de Don Juan	NNSS	2007	31/01/2016	14,0 0,3	0,0 0,0	0,0 0,0	0,0 0,0	4.877,0 99,7	0,0 0,0
Castrillo de Villavega	NNSS	2004	31/01/2016	17,6 0,5	0,0 0,0	0,0 0,0	0,0 0,0	3.375,3 99,5	0,0 0,0
Castromocho	PDSU	1987	27/08/2010	23,8 0,5	0,0 0,0	0,0 0,0	0,0 0,0	5.271,5 99,5	0,0 0,0
Cervera de Pisuerga	NNSS	1999	10/09/2010	274,6 0,8	0,0 0,0	18,2 0,1	0,0 0,0	32.497,7 99,1	0,0 0,0
Cevico Navero	PDSU	1977	31/08/2010	11,5 0,3	0,0 0,0	0,0 0,0	0,0 0,0	4.391,5 99,7	0,0 0,0
Cisneros	PDSU	1998	30/08/2010	47,5 0,8	0,0 0,0	0,0 0,0	0,0 0,0	6.280,4 99,2	0,0 0,0
Congosto de Valdeavia	NNSS	2005	31/01/2016	20,8 0,3	8,0 0,1	0,0 0,0	0,0 0,0	6.861,0 99,6	0,0 0,0
Cubillas de Cerrato	PDSU	1997	08/09/2010	9,8 0,5	0,0 0,0	0,0 0,0	0,0 0,0	2.098,9 99,5	0,0 0,0
Dehesa de Montejo	NNSS	2006	31/01/2016	36,6 0,8	0,0 0,0	0,0 0,0	0,0 0,0	4.339,8 99,2	0,0 0,0
Dehesa de Romanos	PDSU	1978	30/08/2010	3,1 0,1	0,0 0,0	0,0 0,0	0,0 0,0	2.090,6 99,9	0,0 0,0
Espinosa de Villagonzalo	PDSU	1995	31/08/2010	12,0 0,3	0,0 0,0	0,0 0,0	0,0 0,0	3.790,5 99,7	0,0 0,0
Frechilla	PDSU	1980	01/09/2010	19,7 0,6	0,0 0,0	0,0 0,0	0,0 0,0	3.412,5 99,4	0,0 0,0
Fresno del Río	PDSU	1998	01/09/2010	12,8 0,3	0,0 0,0	0,0 0,0	0,0 0,0	4.388,8 99,7	0,0 0,0
Fuentes de Nava	NNSS	2010	31/01/2016	44,3 0,7	2,5 0,0	0,0 0,0	0,0 0,0	6.002,5 99,2	0,0 0,0

CLASES DE SUELO

figura plan.	año publ	fecha actualización información urbanística	urbano consolidado	urbano no consolidado	urbanizable delimitado o sectorizado	urbanizable no delimitado o sectorizado	no urbanizable	sistemas generales y otros	
			(ha)	(ha)	(ha)	(ha)	(ha)	(ha)	
			(%)	(%)	(%)	(%)	(%)	(%)	
Fuentes de Valdepero	NNSS	2001	31/01/2016	19,0 0,4	41,7 1,0	76,2 1,8	0,0 0,0	4.154,3 96,8	0,0 0,0
Grijota	NNSS	2004	30/04/2010	85,5 3,0	13,8 0,5	539,4 19,0	0,0 0,0	2.201,1 77,5	0,0 0,0
Guardo	PG	2006	01/09/2010	251,8 4,0	0,0 0,0	73,8 1,2	0,2 0,0	5.897,7 94,8	0,0 0,0
Hérmedes de Cerrato	PDSU	1985	02/09/2010	19,2 0,6	0,0 0,0	0,0 0,0	0,0 0,0	3.211,5 99,4	0,0 0,0
Herrera de Pisuerga	NNSS	1995	01/06/2009	125,5 1,3	0,0 0,0	2,3 0,0	2,0 0,0	9.635,5 98,7	0,0 0,0
Herrera de Valdecañas	PDSU	1990	02/09/2010	13,7 0,5	0,0 0,0	0,0 0,0	0,0 0,0	2.741,1 99,5	0,0 0,0
Hontoria de Cerrato	PDSU	1979	03/09/2010	7,7 0,3	0,0 0,0	0,0 0,0	0,0 0,0	2.944,1 99,7	0,0 0,0
Hornillos de Cerrato	0	1994	31/01/2016	10,1 0,3	0,0 0,0	0,0 0,0	0,0 0,0	3.523,6 99,7	0,0 0,0
Husillos	NNSS	2009	31/01/2016	37,6 2,3	0,6 0,0	136,1 8,3	0,0 0,0	1.459,9 89,3	0,0 0,0
Magaz de Pisuerga	NNSS	2013	31/01/2016	47,4 1,7	3,7 0,1	336,7 12,1	21,7 0,8	2.373,7 85,3	0,0 0,0
Manquillos	PDSU	1980	06/09/2010	7,4 0,6	0,0 0,0	0,0 0,0	0,0 0,0	1.251,6 99,4	0,0 0,0
Marcilla de Campos	PDSU	1980	06/09/2010	8,2 0,4	0,0 0,0	0,0 0,0	0,0 0,0	2.176,9 99,6	0,0 0,0
Mazariegos	PDSU	1997	07/09/2010	18,5 0,7	0,0 0,0	0,0 0,0	0,0 0,0	2.505,3 99,3	0,0 0,0
Melgar de Yuso	NNSS	2005	31/01/2016	36,8 1,4	0,0 0,0	0,0 0,0	0,0 0,0	2.619,6 98,6	0,0 0,0
Osorno la Mayor	NNSS	2004	01/10/2009	75,0 0,8	24,6 0,3	10,9 0,1	0,0 0,0	8.801,0 98,8	0,0 0,0
Palenzuela	PDSU	1979	07/09/2010	18,1 0,2	0,0 0,0	0,0 0,0	0,0 0,0	7.549,6 99,8	0,0 0,0
Páramo de Boedo	PDSU	1997	08/09/2010	11,6 0,5	0,0 0,0	0,0 0,0	0,0 0,0	2.263,7 99,5	0,0 0,0
Paredes de Nava	NNSS	1997	01/10/2009	98,1 0,8	4,1 0,0	7,4 0,1	0,0 0,0	12.633,4 99,1	0,0 0,0
Payo de Ojeda	PDSU	1998	02/12/2010	8,0 0,4	0,0 0,0	0,0 0,0	0,0 0,0	1.919,0 99,6	0,0 0,0
Pedrosa de la Vega	PDSU	2000	09/09/2010	30,9 1,5	0,0 0,0	0,0 0,0	0,0 0,0	2.074,3 98,5	0,0 0,0
Pino del Río	NNSS	2005	08/05/2015	33,3 0,6	3,4 0,1	0,0 0,0	0,0 0,0	5.161,3 99,3	0,0 0,0

CLASES DE SUELO

figura plan.	año publ	fecha actualización información urbanística	urbano consolidado	urbano no consolidado	urbanizable delimitado o sectorizado	urbanizable no delimitado o sectorizado	no urbanizable	sistemas generales y otros	
			(ha)	(ha)	(ha)	(ha)	(ha)	(ha)	
			(%)	(%)	(%)	(%)	(%)	(%)	
Piña de Campos	PDSU	1999	09/09/2010	23,7 1,9	0,0 0,0	0,0 0,0	0,0 0,0	1.214,6 98,1	0,0 0,0
Población de Campos	PDSU	1979	09/09/2010	9,2 0,4	0,0 0,0	0,0 0,0	0,0 0,0	2.315,5 99,6	0,0 0,0
Población de Cerrato	PDSU	1998	10/09/2010	6,1 0,3	0,0 0,0	0,0 0,0	0,0 0,0	1.972,0 99,7	0,0 0,0
Pomar de Valdivia	NNSS	2004	31/01/2016	70,4 0,9	7,6 0,1	0,0 0,0	0,0 0,0	7.934,1 99,0	0,0 0,0
Poza de la Vega	PDSU	1977	02/12/2010	10,5 0,4	0,0 0,0	0,0 0,0	0,0 0,0	2.418,0 99,6	0,0 0,0
Pozo de Urama	PDSU	1977	10/09/2010	7,1 0,5	0,0 0,0	0,0 0,0	0,0 0,0	1.374,0 99,5	0,0 0,0
Prádanos de Ojeda	PDSU	1987	10/09/2010	13,9 0,7	0,0 0,0	0,0 0,0	0,0 0,0	2.116,6 99,3	0,0 0,0
Puebla de Valdivia, La	PDSU	1980	13/09/2010	11,0 0,4	0,0 0,0	0,0 0,0	0,0 0,0	2.937,9 99,6	0,0 0,0
Quintana del Puente	NNSS	2005	31/01/2016	30,8 2,6	4,7 0,4	3,3 0,3	0,0 0,0	1.127,6 96,7	0,0 0,0
Quintanilla de Onsoña	PDSU	1987	13/09/2010	24,3 0,5	0,0 0,0	0,0 0,0	0,0 0,0	5.079,8 99,5	0,0 0,0
Renedo de la Vega	NNSS	2008	31/01/2016	27,7 1,2	0,0 0,0	11,2 0,5	0,0 0,0	2.184,9 98,3	0,0 0,0
Revenga de Campos	PDSU	1980	13/09/2010	18,7 0,8	0,0 0,0	0,0 0,0	0,0 0,0	2.221,0 99,2	0,0 0,0
Revilla de Collazos	PDSU	1977	14/09/2010	7,3 0,4	0,0 0,0	0,0 0,0	0,0 0,0	2.047,7 99,6	0,0 0,0
Riberos de la Cueva	PDSU	1978	14/09/2010	9,8 0,5	0,0 0,0	0,0 0,0	0,0 0,0	1.969,0 99,5	0,0 0,0
Saldaña	NNSS	1997	10/09/2010	154,0 1,2	4,0 0,0	13,6 0,1	0,0 0,0	13.018,8 98,7	0,0 0,0
Salinas de Pisuerga	PDSU	1989	14/09/2010	19,7 0,9	0,0 0,0	0,0 0,0	0,0 0,0	2.099,5 99,1	0,0 0,0
San Cebrián de Campos	PDSU	1999	15/09/2010	38,3 1,2	0,0 0,0	0,0 0,0	0,0 0,0	3.223,4 98,8	0,0 0,0
San Cebrián de Mudá	PDSU	1989	03/12/2010	20,3 0,5	0,0 0,0	0,0 0,0	0,0 0,0	4.384,1 99,5	0,0 0,0
San Mamés de Campos	PDSU	1977	15/09/2010	7,6 0,5	0,0 0,0	0,0 0,0	0,0 0,0	1.545,6 99,5	0,0 0,0
Santa Cecilia del Alcor	PDSU	1998	15/09/2010	9,7 0,5	0,0 0,0	0,0 0,0	0,0 0,0	1.984,3 99,5	0,0 0,0
Santervás de la Vega	PDSU	1994	16/09/2010	39,0 0,6	0,0 0,0	0,0 0,0	0,0 0,0	7.027,0 99,4	0,0 0,0

CLASES DE SUELO

municipio	figura plan.	año publ	fecha actualización información urbanística	urbano consolidado	urbano no consolidado	urbanizable delimitado o sectorizado	urbanizable no delimitado o sectorizado	no urbanizable	sistemas generales y otros
				(ha)	(ha)	(ha)	(ha)	(ha)	(ha)
				(%)	(%)	(%)	(%)	(%)	(%)
Santibáñez de la Peña	NNSS	2000	01/06/2009	85,5 0,8	1,7 0,0	3,0 0,0	0,0 0,0	11.067,3 99,2	0,0 0,0
Santoyo	PDSU	2002	16/09/2010	21,3 0,6	0,0 0,0	0,0 0,0	0,0 0,0	3.446,2 99,4	0,0 0,0
Serna, La	PDSU	1997	16/09/2010	7,9 0,6	0,0 0,0	0,0 0,0	0,0 0,0	1.222,1 99,4	0,0 0,0
Soto de Cerrato	NNSS	2004	31/01/2016	12,7 1,0	0,0 0,0	4,1 0,3	0,0 0,0	1.276,9 98,7	0,0 0,0
Tabanera de Cerrato	PDSU	1980	02/12/2010	12,5 0,3	0,0 0,0	0,0 0,0	0,0 0,0	4.618,5 99,7	0,0 0,0
Támara de Campos	PDSU	1999	17/09/2010	16,5 0,8	0,0 0,0	0,0 0,0	0,0 0,0	2.057,4 99,2	0,0 0,0
Tariego de Cerrato	PDSU	1979	17/09/2010	18,3 0,9	0,0 0,0	0,0 0,0	0,0 0,0	2.048,7 99,1	0,0 0,0
Torquemada	NNSS	2006	01/10/2009	51,8 0,6	2,9 0,0	91,3 1,1	5.397,6 64,7	2.796,6 33,5	0,0 0,0
Valdeolmillos	PDSU	1980	20/09/2010	7,5 0,4	0,0 0,0	0,0 0,0	0,0 0,0	2.050,9 99,6	0,0 0,0
Valle de Cerrato	PDSU	1977	20/09/2010	3,8 0,1	0,0 0,0	0,0 0,0	0,0 0,0	3.890,3 99,9	0,0 0,0
Vid de Ojeda, La	PDSU	1978	20/09/2010	6,8 0,3	0,0 0,0	0,0 0,0	0,0 0,0	2.000,2 99,7	0,0 0,0
Villaeles de Valdavia	PDSU	1999	21/09/2010	12,4 0,6	0,0 0,0	0,0 0,0	0,0 0,0	2.053,9 99,4	0,0 0,0
Villahán	PDSU	1977	21/09/2010	10,6 0,3	0,0 0,0	0,0 0,0	0,0 0,0	3.253,5 99,7	0,0 0,0
Villaherreros	PDSU	1991	03/12/2010	15,9 0,4	0,0 0,0	0,0 0,0	0,0 0,0	4.061,3 99,6	0,0 0,0
Villalba de Guardo	NNSS	2006	31/01/2016	15,6 0,5	0,0 0,0	1,3 0,0	0,0 0,0	3.367,3 99,5	0,0 0,0
Villalcázar de Sirga	PDSU	1980	21/09/2010	16,1 0,6	0,0 0,0	0,0 0,0	0,0 0,0	2.524,3 99,4	0,0 0,0
Villalobón	NNSS	2002	31/01/2016	10,8 0,6	32,2 1,7	163,7 8,6	1,3 0,1	1.691,5 89,1	0,0 0,0
Villaluenga de la Vega	NNSS	2014	31/01/2016	75,7 2,9	0,0 0,0	0,0 0,0	0,0 0,0	2.555,1 97,1	0,0 0,0
Villamartín de Campos	NNSS	2007	31/01/2016	24,7 0,7	10,0 0,3	25,6 0,7	0,0 0,0	3.520,7 98,3	0,0 0,0
Villamoronta	PDSU	1988	22/09/2010	20,0 1,5	0,0 0,0	0,0 0,0	0,0 0,0	1.308,9 98,5	0,0 0,0
Villamuera de la Cueva	PDSU	1977	22/09/2010	8,0 0,3	0,0 0,0	0,0 0,0	0,0 0,0	2.509,6 99,7	0,0 0,0

CLASES DE SUELO

figura plan.	año publ	fecha actualización información urbanística	urbano consolidado	urbano no consolidado	urbanizable delimitado o sectorizado	urbanizable no delimitado o sectorizado	no urbanizable	sistemas generales y otros	
			(ha)	(ha)	(ha)	(ha)	(ha)	(ha)	
			(%)	(%)	(%)	(%)	(%)	(%)	
Villanueva del Rebollar	PDSU	1976	23/09/2010	6,6 0,4	0,0 0,0	0,0 0,0	0,0 0,0	1.649,2 99,6	0,0 0,0
Villaprovedo	PDSU	1987	22/09/2010	9,9 0,4	0,0 0,0	0,0 0,0	0,0 0,0	2.630,4 99,6	0,0 0,0
Villarramiel	NNSS	2003	31/01/2016	80,9 2,7	0,0 0,0	8,1 0,3	0,0 0,0	2.936,7 97,1	0,0 0,0
Villasarracino	PDSU	1997	23/09/2010	13,3 0,6	0,0 0,0	0,0 0,0	0,0 0,0	2.035,7 99,4	0,0 0,0
Villaumbrales	NNSS	2002	31/01/2016	68,9 1,6	0,0 0,0	0,0 0,0	0,0 0,0	4.134,6 98,4	0,0 0,0
Villaviudas	PDSU	1990	23/09/2010	18,5 0,5	0,0 0,0	0,0 0,0	0,0 0,0	3.702,8 99,5	0,0 0,0
Villeras de Campos	PDSU	1978	24/09/2010	10,1 0,5	0,0 0,0	0,0 0,0	0,0 0,0	2.195,0 99,5	0,0 0,0
Villodre	PDSU	1976	24/09/2010	5,4 0,6	0,0 0,0	0,0 0,0	0,0 0,0	864,1 99,4	0,0 0,0
Villoldo	NNSS	2014	31/01/2016	43,0 1,1	0,0 0,0	0,0 0,0	0,0 0,0	4.015,7 98,9	0,0 0,0

CLASES DE SUELO

figura plan.	año publ	fecha actualización información urbanística	urbano consolidado	urbano no consolidado	urbanizable delimitado o sectorizado	urbanizable no delimitado o sectorizado	no urbanizable	sistemas generales y otros	
			(ha)	(ha)	(ha)	(ha)	(ha)	(ha)	
			(%)	(%)	(%)	(%)	(%)	(%)	
SALAMANCA			8.725,4	896,3	6.789,8	1.059,8	843.892,6	28,6	
Municipios incluidos en SIU: 245 (68 %)			1,0	0,1	0,8	0,1	98,0	0,0	
Área Urbana de Salamanca			2.802,6	267,4	1.813,2	303,8	6.215,1	0,0	
Municipios incluidos en SIU: 6 (100 %)			24,6	2,3	15,9	2,7	54,5	0,0	
Cabrerizos	NNSS	1996	30/11/2015	94,0 7,3	37,0 2,9	238,8 18,7	0,2 0,0	909,0 71,1	0,0 0,0
Carbajosa de la Sagrada	PG	2001	31/01/2016	253,0 19,0	11,0 0,8	222,4 16,7	0,0 0,0	846,1 63,5	0,0 0,0
Salamanca	PG	2007	01/02/2010	1.498,9 37,5	120,3 3,0	793,6 19,8	283,8 7,1	1.301,6 32,6	0,0 0,0
Santa Marta de Tormes	PG	2012	31/01/2016	342,9 34,2	71,9 7,2	202,0 20,2	19,8 2,0	364,8 36,4	0,0 0,0
Villamayor	PG	2015	31/01/2016	421,5 26,1	12,3 0,8	146,9 9,1	0,0 0,0	1.033,6 64,0	0,0 0,0
Villares de la Reina	NNSS	1999	31/01/2016	192,3 8,8	14,9 0,7	209,5 9,6	0,0 0,0	1.760,1 80,9	0,0 0,0
Resto de municipios de la provincia									
Abusejo	PDSU	1976	27/09/2010	26,3 1,1	0,0 0,0	0,0 0,0	0,0 0,0	2.286,1 98,9	0,0 0,0
Agallas	PDSU	1994	27/09/2010	15,4 0,3	0,0 0,0	0,0 0,0	0,0 0,0	4.451,4 99,7	0,0 0,0
Alameda de Gardón, La	PDSU	1977	28/09/2010	11,8 0,4	0,0 0,0	0,0 0,0	0,0 0,0	3.221,2 99,6	0,0 0,0
Alamedilla, La	PDSU	1977	29/09/2010	4,2 0,2	0,0 0,0	0,0 0,0	0,0 0,0	1.932,8 99,8	0,0 0,0
Alaraz	PDSU	1993	03/12/2010	43,0 0,9	0,0 0,0	0,0 0,0	0,0 0,0	4.875,2 99,1	0,0 0,0
Alba de Tormes	NNSS	2014	31/01/2016	154,8 3,3	7,8 0,2	114,1 2,5	0,0 0,0	4.375,5 94,1	0,0 0,0
Alba de Yeltes	PDSU	1993	03/12/2010	12,5 0,6	0,0 0,0	0,0 0,0	0,0 0,0	2.225,7 99,4	0,0 0,0
Alconada	PDSU	1995	29/09/2010	17,9 0,8	0,0 0,0	0,0 0,0	0,0 0,0	2.108,1 99,2	0,0 0,0
Aldea del Obispo	PDSU	1976	03/12/2010	20,0 0,5	0,0 0,0	0,0 0,0	0,0 0,0	4.179,0 99,5	0,0 0,0
Aldeacipreste	PDSU	1991	03/12/2010	13,3 0,4	0,0 0,0	0,0 0,0	0,0 0,0	3.706,0 99,6	0,0 0,0

CLASES DE SUELO

municipio	figura plan.	año publ	fecha actualización información urbanística	urbano consolidado	urbano no consolidado	urbanizable delimitado o sectorizado	urbanizable no delimitado o sectorizado	no urbanizable	sistemas generales y otros
				(ha)	(ha)	(ha)	(ha)	(ha)	(ha)
				(%)	(%)	(%)	(%)	(%)	(%)
Aldeadávila de la Ribera	NNSS	2006	01/09/2010	96,4 2,1	9,9 0,2	2,4 0,1	0,0 0,0	4.515,1 97,6	0,0 0,0
Aldealengua	NNSS	1994	01/11/2010	30,2 5,3	0,0 0,0	43,3 7,6	0,0 0,0	499,1 87,2	0,0 0,0
Aldeanueva de Figueroa	PDSU	2000	03/12/2010	25,3 0,5	0,0 0,0	0,0 0,0	0,0 0,0	5.540,2 99,5	0,0 0,0
Aldeanueva de la Sierra	PDSU	1999	03/12/2010	12,2 0,8	0,0 0,0	0,0 0,0	0,0 0,0	1.439,6 99,2	0,0 0,0
Aldearrubia	NNSS	1995	01/12/2010	29,7 0,9	1,7 0,1	5,6 0,2	0,0 0,0	3.221,9 98,9	0,0 0,0
Aldeaseca de la Frontera	PDSU	1992	29/09/2010	16,0 0,7	0,0 0,0	0,0 0,0	0,0 0,0	2.414,0 99,3	0,0 0,0
Aldeatejada	PG	2007	01/07/2011	84,5 2,7	15,0 0,5	226,6 7,1	211,1 6,6	2.649,4 83,1	0,0 0,0
Aldeavieja de Tormes	NNSS	2011	01/05/2011	12,7 1,0	1,1 0,1	31,5 2,4	0,0 0,0	1.243,2 96,5	0,0 0,0
Aldehuela de la Bóveda	PDSU	1989	02/12/2010	11,9 0,2	0,0 0,0	0,0 0,0	0,0 0,0	7.059,1 99,8	0,0 0,0
Aldehuela de Yeltes	PDSU	1990	29/09/2010	18,6 0,3	0,0 0,0	0,0 0,0	0,0 0,0	6.033,5 99,7	0,0 0,0
Almenara de Tormes	NNSS	1989	01/03/2011	18,3 0,9	0,0 0,0	42,3 2,2	0,0 0,0	1.873,4 96,9	0,0 0,0
Almendra	PDSU	1977	30/09/2010	10,6 0,3	0,0 0,0	0,0 0,0	0,0 0,0	3.901,2 99,7	0,0 0,0
Añover de Tormes	PDSU	1976	30/09/2010	6,8 0,3	0,0 0,0	0,0 0,0	0,0 0,0	2.018,2 99,7	0,0 0,0
Arapiles	NNSS	2004	01/12/2010	28,0 1,1	2,6 0,1	201,1 7,8	0,0 0,0	2.334,8 91,0	0,0 0,0
Arcediano	PDSU	1976	30/09/2010	5,9 0,5	0,0 0,0	0,0 0,0	0,0 0,0	1.142,6 99,5	0,0 0,0
Barbadillo	NNSS	2011	01/05/2011	21,7 0,6	0,0 0,0	62,5 1,6	0,0 0,0	3.830,2 97,9	0,0 0,0
Barruecopardo	NNSS	2003	31/10/2006	37,1 1,0	0,0 0,0	0,0 0,0	0,0 0,0	3.753,3 99,0	0,0 0,0
Bastida, La	PDSU	1998	01/10/2010	3,2 0,2	0,0 0,0	0,0 0,0	0,0 0,0	1.851,4 99,8	0,0 0,0
Béjar	PG	1983	31/01/2016	374,8 8,1	0,0 0,0	115,4 2,5	26,6 0,6	4.087,7 88,8	0,0 0,0
Beleña	PDSU	1993	03/12/2010	10,0 0,4	0,0 0,0	0,0 0,0	0,0 0,0	2.653,8 99,6	0,0 0,0
Berrocal de Huebra	PDSU	1997	09/12/2010	18,0 0,5	0,0 0,0	0,0 0,0	0,0 0,0	3.854,7 99,5	0,0 0,0

CLASES DE SUELO

figura plan.	año publ	fecha actualización información urbanística	urbano consolidado	urbano no consolidado	urbanizable delimitado o sectorizado	urbanizable no delimitado o sectorizado	no urbanizable	sistemas generales y otros	
			(ha)	(ha)	(ha)	(ha)	(ha)	(ha)	
			(%)	(%)	(%)	(%)	(%)	(%)	
Berrocal de Salvatierra	PDSU	1994	09/12/2010	11,2 0,4	0,0 0,0	0,0 0,0	0,0 0,0	3.045,3 99,6	0,0 0,0
Boada	PDSU	1986	09/12/2010	18,5 0,6	0,0 0,0	0,0 0,0	0,0 0,0	3.004,9 99,4	0,0 0,0
Bogajo	PDSU	1993	09/12/2010	15,0 0,5	0,0 0,0	0,0 0,0	0,0 0,0	3.280,5 99,5	0,0 0,0
Bóveda del Río Almar	PDSU	1994	01/10/2010	15,5 0,7	0,0 0,0	0,0 0,0	0,0 0,0	2.285,9 99,3	0,0 0,0
Buenamadre	PDSU	1999	09/12/2010	8,6 0,1	0,0 0,0	0,0 0,0	0,0 0,0	5.921,6 99,9	0,0 0,0
Buenavista	NNSS	2008	01/12/2010	52,7 1,9	1,0 0,0	212,7 7,9	69,6 2,6	2.367,0 87,6	0,0 0,0
Cabaco, El	NNSS	2004	01/12/2010	15,6 0,3	0,0 0,0	2,5 0,1	0,0 0,0	4.717,0 99,6	0,0 0,0
Cabeza de Béjar, La	NNSS	1995	01/12/2010	7,3 0,5	0,0 0,0	0,0 0,0	0,0 0,0	1.356,8 99,5	0,0 0,0
Cabeza del Caballo	PDSU	2001	01/10/2010	32,1 0,7	0,0 0,0	0,0 0,0	0,0 0,0	4.472,5 99,3	0,0 0,0
Cabezabellosa de la Calzada	PDSU	1997	04/10/2010	10,3 1,2	0,0 0,0	0,0 0,0	0,0 0,0	838,9 98,8	0,0 0,0
Cabrillas	PDSU	1995	04/10/2010	29,7 1,2	0,0 0,0	0,0 0,0	0,0 0,0	2.458,0 98,8	0,0 0,0
Calvarrasa de Abajo	NNSS	2009	01/02/2010	66,0 2,3	7,7 0,3	297,3 10,6	0,0 0,0	2.440,3 86,8	0,0 0,0
Calzada de Béjar, La	PDSU	1977	04/10/2010	7,8 0,8	0,0 0,0	0,0 0,0	0,0 0,0	939,2 99,2	0,0 0,0
Calzada de Valdunciel	NNSS	2007	01/03/2011	40,2 2,0	0,0 0,0	108,4 5,5	0,0 0,0	1.831,3 92,5	0,0 0,0
Campillo de Azaba	PDSU	1978	09/12/2010	7,7 0,3	0,0 0,0	0,0 0,0	0,0 0,0	2.599,0 99,7	0,0 0,0
Candelario	NNSS	2000	30/04/2010	25,9 0,4	0,8 0,0	38,2 0,6	0,0 0,0	5.953,8 98,9	0,0 0,0
Cantagallo	NNSS	2001	01/11/2010	20,1 2,7	0,0 0,0	9,5 1,3	0,0 0,0	713,6 96,0	0,0 0,0
Cantalapiedra	NNSS	1992	01/02/2010	62,5 0,9	0,0 0,0	0,0 0,0	0,0 0,0	7.067,3 99,1	0,0 0,0
Cantalpino	NNSS	1996	01/12/2009	46,3 0,6	0,0 0,0	19,7 0,2	0,0 0,0	7.912,6 99,2	0,0 0,0
Cantaracillo	PDSU	1992	05/10/2010	15,7 0,4	0,0 0,0	0,0 0,0	0,0 0,0	3.691,1 99,6	0,0 0,0
Carrascal de Barregas	NNSS	2008	01/05/2011	87,4 1,1	0,9 0,0	180,8 2,3	0,0 0,0	7.479,1 96,5	0,0 0,0

CLASES DE SUELO

figura plan.	año publ	fecha actualización información urbanística	urbano consolidado	urbano no consolidado	urbanizable delimitado o sectorizado	urbanizable no delimitado o sectorizado	no urbanizable	sistemas generales y otros	
			(ha)	(ha)	(ha)	(ha)	(ha)	(ha)	
			(%)	(%)	(%)	(%)	(%)	(%)	
Carrascal del Obispo	PDSU	1996	09/12/2010	14,6 0,4	0,0 0,0	0,0 0,0	0,0 0,0	4.085,5 99,6	0,0 0,0
Casafranca	PDSU	1994	09/12/2010	10,5 0,4	0,0 0,0	0,0 0,0	0,0 0,0	2.951,5 99,6	0,0 0,0
Casas del Conde, Las	PDSU	1976	05/10/2010	4,9 3,8	0,0 0,0	0,0 0,0	0,0 0,0	121,5 96,2	0,0 0,0
Castellanos de Moriscos	NNSS	2003	01/03/2011	15,9 1,1	24,4 1,8	80,9 5,9	85,3 6,2	1.176,1 85,1	0,0 0,0
Castellanos de Villiquera	NNSS	1994	01/03/2011	28,7 0,9	32,5 1,0	44,3 1,4	0,1 0,0	3.124,0 96,7	0,0 0,0
Castillejo de Martín Viejo	PDSU	1976	10/12/2010	14,1 0,1	0,0 0,0	0,0 0,0	0,0 0,0	15.575,1 99,9	0,0 0,0
Castraz	PDSU	1997	05/10/2010	3,8 0,1	0,0 0,0	0,0 0,0	0,0 0,0	3.037,1 99,9	0,0 0,0
Cepeda	NNSS	1997	01/05/2011	20,6 1,9	0,0 0,0	4,2 0,4	0,0 0,0	1.067,3 97,7	0,0 0,0
Cereceda de la Sierra	PDSU	2001	06/10/2010	7,7 0,5	0,0 0,0	0,0 0,0	0,0 0,0	1.541,8 99,5	0,0 0,0
Cerezal de Peñahorcada	PDSU	2000	06/10/2010	15,5 0,9	0,0 0,0	0,0 0,0	0,0 0,0	1.780,0 99,1	0,0 0,0
Cerro, El	PDSU	2001	06/10/2010	14,8 0,6	0,0 0,0	0,0 0,0	0,0 0,0	2.573,3 99,4	0,0 0,0
Chagarcía Medianero	PDSU	1977	07/10/2010	12,4 0,8	0,0 0,0	0,0 0,0	0,0 0,0	1.458,8 99,2	0,0 0,0
Cilleros de la Bastida	PDSU	2000	07/10/2010	2,6 0,2	0,0 0,0	0,0 0,0	0,0 0,0	1.695,6 99,8	0,0 0,0
Cipérez	PDSU	1992	09/12/2010	27,3 0,3	0,0 0,0	0,0 0,0	0,0 0,0	10.449,8 99,7	0,0 0,0
Ciudad Rodrigo	PG	2010	10/09/2010	235,6 1,0	32,5 0,1	75,6 0,3	155,2 0,6	23.884,3 98,0	0,0 0,0
Coca de Alba	PDSU	1977	07/10/2010	8,7 0,8	0,0 0,0	0,0 0,0	0,0 0,0	1.038,3 99,2	0,0 0,0
Colmenar de Montemayor	PDSU	1991	08/10/2010	10,0 0,3	0,0 0,0	0,0 0,0	0,0 0,0	3.991,1 99,7	0,0 0,0
Cordovilla	NNSS	1987	01/12/2010	10,6 0,6	0,0 0,0	0,0 0,0	0,0 0,0	1.666,1 99,4	0,0 0,0
Dios le Guarde	PDSU	1997	09/12/2010	10,3 0,6	0,0 0,0	0,0 0,0	0,0 0,0	1.625,2 99,4	0,0 0,0
Doñinos de Salamanca	NNSS	2001	01/12/2009	26,2 1,8	4,3 0,3	168,2 11,8	0,0 0,0	1.225,2 86,0	0,0 0,0
Ejeme	PDSU	1996	10/12/2010	13,3 0,8	0,0 0,0	0,0 0,0	0,0 0,0	1.733,3 99,2	0,0 0,0

CLASES DE SUELO

	figura plan.	año publ	fecha actualización información urbanística	urbano consolidado	urbano no consolidado	urbanizable delimitado o sectorizado	urbanizable no delimitado o sectorizado	no urbanizable	sistemas generales y otros
				(ha)	(ha)	(ha)	(ha)	(ha)	(ha)
				(%)	(%)	(%)	(%)	(%)	(%)
Encina de San Silvestre	PDSU	1977	10/12/2010	16,7 0,7	0,0 0,0	0,0 0,0	0,0 0,0	2.361,3 99,3	0,0 0,0
Encina, La	PDSU	1977	10/12/2010	7,3 0,2	0,0 0,0	0,0 0,0	0,0 0,0	3.074,4 99,8	0,0 0,0
Encinas de Abajo	NNSS	2012	31/01/2016	26,6 1,3	0,6 0,0	93,5 4,5	0,0 0,0	1.966,3 94,2	0,0 0,0
Encinas de Arriba	PDSU	1987	08/10/2010	12,8 1,5	0,0 0,0	0,0 0,0	0,0 0,0	866,0 98,5	0,0 0,0
Endrinal	PDSU	1994	02/12/2010	13,3 0,4	0,0 0,0	0,0 0,0	0,0 0,0	3.343,2 99,6	0,0 0,0
Escorial de la Sierra	NNSS	2008	01/05/2011	19,1 0,9	1,3 0,1	4,2 0,2	0,0 0,0	2.075,0 98,8	0,0 0,0
Espeja	PDSU	1994	08/10/2010	21,7 0,2	0,0 0,0	0,0 0,0	0,0 0,0	9.835,0 99,8	0,0 0,0
Florida de Liébana	NNSS	2005	31/01/2016	17,5 0,8	24,8 1,2	84,0 4,0	0,0 0,0	1.954,2 93,9	0,0 0,0
Forfoleda	PDSU	1977	10/12/2010	9,1 0,2	0,0 0,0	0,0 0,0	0,0 0,0	3.799,8 99,8	0,0 0,0
Frades de la Sierra	PDSU	2001	13/10/2010	24,7 0,9	0,0 0,0	0,0 0,0	0,0 0,0	2.806,5 99,1	0,0 0,0
Fregeneda, La	NNSS	1998	31/10/2006	22,5 0,5	0,0 0,0	65,4 1,4	0,0 0,0	4.435,9 98,1	0,0 0,0
Fresnedoso	PDSU	1998	13/10/2010	7,7 0,9	0,0 0,0	0,0 0,0	0,0 0,0	810,3 99,1	0,0 0,0
Fresno Alhándiga	NNSS	2006	01/12/2010	13,7 1,0	1,0 0,1	11,3 0,8	7,7 0,6	1.296,3 97,5	0,0 0,0
Fuente de San Esteban, La	NNSS	1987	01/12/2009	61,8 0,8	18,6 0,2	0,0 0,0	24,0 0,3	7.470,9 98,6	0,0 0,0
Fuenteguinaldo	PDSU	1980	13/10/2010	49,7 0,5	0,0 0,0	0,0 0,0	0,0 0,0	10.126,8 99,5	0,0 0,0
Fuenterroble de Salvatierra	PDSU	1978	13/10/2010	19,6 0,7	0,0 0,0	0,0 0,0	0,0 0,0	2.706,5 99,3	0,0 0,0
Fuentes de Béjar	NNSS	2003	01/12/2010	27,0 1,9	1,5 0,1	10,7 0,7	0,0 0,0	1.415,2 97,3	0,0 0,0
Fuentes de Oñoro	NNSS	2001	01/02/2010	59,6 1,0	20,1 0,3	30,7 0,5	0,0 0,0	5.646,4 98,1	0,0 0,0
Gajates	PDSU	1997	10/12/2010	22,0 0,8	0,0 0,0	0,0 0,0	0,0 0,0	2.745,2 99,2	0,0 0,0
Galinduste	NNSS	2005	31/01/2016	40,2 1,3	2,8 0,1	0,0 0,0	0,0 0,0	3.121,3 98,6	0,0 0,0
Galisancho	PDSU	1993	13/10/2010	26,2 1,1	0,0 0,0	0,0 0,0	0,0 0,0	2.259,6 98,9	0,0 0,0

CLASES DE SUELO

municipio	figura plan.	año publ	fecha actualización información urbanística	urbano consolidado	urbano no consolidado	urbanizable delimitado o sectorizado	urbanizable no delimitado o sectorizado	no urbanizable	sistemas generales y otros
				(ha)	(ha)	(ha)	(ha)	(ha)	(ha)
				(%)	(%)	(%)	(%)	(%)	(%)
Gallegos de Argañán	PDSU	1994	02/12/2010	25,2 0,5	0,0 0,0	0,0 0,0	0,0 0,0	4.696,4 99,5	0,0 0,0
Gallegos de Solmirón	PDSU	1994	13/10/2010	19,1 0,6	0,0 0,0	0,0 0,0	0,0 0,0	3.063,7 99,4	0,0 0,0
Gejuelo del Barro	PDSU	1977	10/12/2010	3,2 0,1	0,0 0,0	0,0 0,0	0,0 0,0	4.333,9 99,9	0,0 0,0
Golpejas	PDSU	1976	13/10/2010	12,6 1,1	0,0 0,0	0,0 0,0	0,0 0,0	1.167,0 98,9	0,0 0,0
Guadramiro	PDSU	1994	14/10/2010	15,7 0,5	0,0 0,0	0,0 0,0	0,0 0,0	3.136,2 99,5	0,0 0,0
Guijo de Ávila	PDSU	1989	10/12/2010	7,8 0,6	0,0 0,0	0,0 0,0	0,0 0,0	1.339,3 99,4	0,0 0,0
Guijuelo	NNSS	2012	31/01/2016	211,2 3,3	39,5 0,6	294,0 4,6	0,0 0,0	5.781,5 91,4	0,0 0,0
Herguijuela de Ciudad Rodrigo	PDSU	1978	13/10/2010	8,5 0,4	0,0 0,0	0,0 0,0	0,0 0,0	2.336,1 99,6	0,0 0,0
Herguijuela de la Sierra	NNSS	2009	31/01/2016	7,5 0,2	1,9 0,1	5,3 0,2	0,0 0,0	3.139,7 99,5	0,0 0,0
Hinojosa de Duero	NNSS	2008	01/07/2011	38,4 0,4	2,0 0,0	0,0 0,0	0,0 0,0	9.237,7 99,6	0,0 0,0
Horcajo Medianero	PDSU	1996	10/12/2010	27,2 0,5	0,0 0,0	0,0 0,0	0,0 0,0	5.311,0 99,5	0,0 0,0
Huerta	NNSS	2011	31/01/2016	17,9 1,3	2,0 0,1	93,5 6,6	0,0 0,0	1.307,2 92,0	0,0 0,0
Ituero de Azaba	PDSU	1978	10/12/2010	12,6 0,5	0,0 0,0	0,0 0,0	0,0 0,0	2.738,0 99,5	0,0 0,0
Juzbado	NNSS	1989	01/12/2010	32,5 1,5	0,0 0,0	26,5 1,2	0,0 0,0	2.113,0 97,3	0,0 0,0
Lagunilla	NNSS	2004	01/12/2010	25,4 0,6	2,0 0,0	2,0 0,0	0,0 0,0	4.216,6 99,3	0,0 0,0
Larrodrigo	PDSU	2000	10/12/2010	12,7 0,3	0,0 0,0	0,0 0,0	0,0 0,0	4.951,9 99,7	0,0 0,0
Ledesma	NNSS	2005	01/07/2011	65,2 0,5	13,4 0,1	101,8 0,7	0,0 0,0	13.963,0 98,7	0,0 0,0
Ledrada	NNSS	1993	01/03/2011	26,0 1,5	4,5 0,3	31,3 1,8	10,8 0,6	1.635,3 95,7	0,0 0,0
Linares de Riofrío	NNSS	2004	01/12/2010	44,4 1,6	2,1 0,1	60,4 2,2	0,0 0,0	2.682,8 96,2	0,0 0,0
Machacón	NNSS	2007	31/01/2016	35,4 1,9	1,6 0,1	141,9 7,6	0,0 0,0	1.689,9 90,4	0,0 0,0
Macotera	NNSS	2007	01/12/2009	73,6 2,1	1,1 0,0	15,4 0,4	0,0 0,0	3.419,2 97,4	0,0 0,0

CLASES DE SUELO

figura plan.	año publ	fecha actualización información urbanística	urbano consolidado	urbano no consolidado	urbanizable delimitado o sectorizado	urbanizable no delimitado o sectorizado	no urbanizable	sistemas generales y otros	
			(ha)	(ha)	(ha)	(ha)	(ha)	(ha)	
			(%)	(%)	(%)	(%)	(%)	(%)	
Madroñal	NNSS	2001	01/12/2010	6,6 3,5	0,0 0,0	2,4 1,3	5,6 3,0	173,7 92,3	0,0 0,0
Maillo, El	NNSS	2005	01/03/2011	18,7 0,4	5,4 0,1	0,0 0,0	0,0 0,0	4.615,4 99,5	0,0 0,0
Malpartida	PDSU	1977	14/10/2010	9,8 0,9	0,0 0,0	0,0 0,0	0,0 0,0	1.019,9 99,1	0,0 0,0
Mancera de Abajo	PDSU	1998	14/10/2010	21,3 0,9	0,0 0,0	0,0 0,0	0,0 0,0	2.325,9 99,1	0,0 0,0
Manzano, El	PDSU	1991	14/10/2010	10,0 0,3	0,0 0,0	0,0 0,0	0,0 0,0	3.664,9 99,7	0,0 0,0
Martiago	PDSU	1976	14/10/2010	13,6 0,3	0,0 0,0	0,0 0,0	0,0 0,0	4.729,0 99,7	0,0 0,0
Martín de Yeltes	NNSS	2002	01/12/2010	28,1 0,4	2,1 0,0	8,8 0,1	0,0 0,0	6.312,3 99,4	0,0 0,0
Martinamor	NNSS	1995	01/12/2010	4,9 0,2	0,0 0,0	9,8 0,4	0,0 0,0	2.446,9 99,4	0,0 0,0
Masueco	PDSU	1980	31/10/2006	12,6 0,6	0,0 0,0	0,0 0,0	0,0 0,0	1.966,0 99,4	0,0 0,0
Matilla de los Caños del Río	PDSU	1977	02/12/2010	15,9 0,2	0,0 0,0	0,0 0,0	0,0 0,0	6.918,3 99,8	0,0 0,0
Maya, La	PDSU	1997	14/10/2010	13,5 1,9	0,0 0,0	0,0 0,0	0,0 0,0	689,2 98,1	0,0 0,0
Membrive de la Sierra	PDSU	1995	03/12/2010	9,6 0,2	0,0 0,0	0,0 0,0	0,0 0,0	4.645,9 99,8	0,0 0,0
Mieza	PDSU	2000	31/10/2006	17,6 0,5	0,0 0,0	0,0 0,0	0,0 0,0	3.469,9 99,5	0,0 0,0
Miranda de Azán	NNSS	1995	01/12/2010	20,4 0,8	0,0 0,0	76,5 3,2	0,0 0,0	2.324,2 96,0	0,0 0,0
Miranda del Castañar	NNSS	2003	01/12/2010	13,5 0,6	0,6 0,0	19,8 0,9	0,0 0,0	2.047,6 98,4	0,0 0,0
Mogarraz	NNSS	2010	31/01/2016	9,8 1,1	0,0 0,0	0,0 0,0	0,0 0,0	896,0 98,9	0,0 0,0
Molinillo	PDSU	1977	14/10/2010	1,9 0,3	0,0 0,0	0,0 0,0	0,0 0,0	677,3 99,7	0,0 0,0
Monforte de la Sierra	NNSS	2001	31/01/2016	4,6 0,9	0,0 0,0	0,0 0,0	17,5 3,5	474,9 95,6	0,0 0,0
Monleón	PDSU	1995	14/10/2010	5,8 0,3	0,0 0,0	0,0 0,0	0,0 0,0	1.905,3 99,7	0,0 0,0
Monleras	PDSU	1997	14/10/2010	25,7 0,8	0,0 0,0	0,0 0,0	0,0 0,0	3.261,3 99,2	0,0 0,0
Montemayor del Río	NNSS	2007	01/03/2011	12,4 0,8	0,2 0,0	23,1 1,5	0,0 0,0	1.510,0 97,7	0,0 0,0

CLASES DE SUELO

figura plan.	año publ	fecha actualización información urbanística	urbano consolidado	urbano no consolidado	urbanizable delimitado o sectorizado	urbanizable no delimitado o sectorizado	no urbanizable	sistemas generales y otros	
			(ha)	(ha)	(ha)	(ha)	(ha)	(ha)	
			(%)	(%)	(%)	(%)	(%)	(%)	
Monterrubio de Armuña	NNSS	2007	01/12/2010	26,2 2,4	1,6 0,1	55,8 5,1	21,4 1,9	993,5 90,4	0,0 0,0
Monterrubio de la Sierra	NNSS	2012	31/01/2016	10,4 0,3	0,0 0,0	0,0 0,0	0,0 0,0	3.523,1 99,7	0,0 0,0
Morasverdes	NNSS	2005	01/12/2010	29,1 0,6	2,2 0,0	3,3 0,1	3,3 0,1	5.156,4 99,3	0,0 0,0
Morille	PDSU	1995	03/12/2010	18,2 0,8	0,0 0,0	0,0 0,0	0,0 0,0	2.276,6 99,2	0,0 0,0
Moríñigo	NNSS	1995	01/12/2010	10,2 1,2	0,0 0,0	0,0 0,0	0,0 0,0	823,6 98,8	0,0 0,0
Mozárbez	NNSS	2007	01/05/2011	27,5 0,6	50,6 1,1	45,2 1,0	0,0 0,0	4.381,0 97,3	0,0 0,0
Nava de Francia	NNSS	2004	01/12/2010	18,1 1,1	1,4 0,1	6,5 0,4	0,0 0,0	1.679,9 98,5	0,0 0,0
Navales	PDSU	1996	13/12/2010	23,3 1,4	0,0 0,0	0,0 0,0	0,0 0,0	1.694,3 98,6	0,0 0,0
Navamorales	NNSS	2008	01/12/2010	15,4 0,9	0,0 0,0	0,0 0,0	0,0 0,0	1.743,9 99,1	0,0 0,0
Navarredonda de la Rinconada	PDSU	1976	15/10/2010	11,6 0,9	0,0 0,0	0,0 0,0	0,0 0,0	1.301,1 99,1	0,0 0,0
Navasfrías	NNSS	1977	01/12/2010	21,5 0,4	0,0 0,0	32,7 0,5	0,0 0,0	5.931,1 99,1	0,0 0,0
Negrilla de Palencia	0	1997	31/01/2016	9,3 0,8	0,0 0,0	0,0 0,0	0,0 0,0	1.169,6 99,2	0,0 0,0
Olmedo de Camaces	PDSU	1995	15/10/2010	12,3 0,1	0,0 0,0	0,0 0,0	0,0 0,0	9.054,9 99,9	0,0 0,0
Orbada, La	PDSU	1998	13/12/2010	22,1 0,7	0,0 0,0	0,0 0,0	0,0 0,0	3.036,7 99,3	0,0 0,0
Pajares de la Laguna	PDSU	1999	15/10/2010	8,3 0,9	0,0 0,0	0,0 0,0	0,0 0,0	954,3 99,1	0,0 0,0
Palacios del Arzobispo	PDSU	1976	15/10/2010	9,9 0,4	0,0 0,0	0,0 0,0	0,0 0,0	2.765,1 99,6	0,0 0,0
Palaciosrubios	PDSU	1993	15/10/2010	23,6 0,6	0,0 0,0	0,0 0,0	0,0 0,0	3.624,7 99,4	0,0 0,0
Palencia de Negrilla	NNSS	2007	01/12/2010	11,0 0,7	2,3 0,1	14,7 0,9	0,0 0,0	1.611,2 98,3	0,0 0,0
Parada de Arriba	NNSS	2008	01/12/2010	19,1 1,0	0,0 0,0	29,1 1,6	0,0 0,0	1.789,0 97,4	0,0 0,0
Parada de Rubiales	PDSU	1990	15/10/2010	16,3 0,5	0,0 0,0	0,0 0,0	0,0 0,0	3.143,2 99,5	0,0 0,0
Paradinas de San Juan	PDSU	1976	15/10/2010	21,3 0,6	0,0 0,0	0,0 0,0	0,0 0,0	3.541,6 99,4	0,0 0,0

CLASES DE SUELO

figura plan.	año publ	fecha actualización información urbanística	urbano consolidado	urbano no consolidado	urbanizable delimitado o sectorizado	urbanizable no delimitado o sectorizado	no urbanizable	sistemas generales y otros	
			(ha)	(ha)	(ha)	(ha)	(ha)	(ha)	
			(%)	(%)	(%)	(%)	(%)	(%)	
Pastores	PDSU	1999	13/12/2010	6,3 0,5	0,0 0,0	0,0 0,0	0,0 0,0	1.264,2 99,5	0,0 0,0
Pedraza de Alba	PDSU	2002	15/10/2010	17,8 0,8	0,0 0,0	0,0 0,0	0,0 0,0	2.307,7 99,2	0,0 0,0
Pedrosillo de los Aires	PDSU	1993	13/12/2010	28,7 0,4	0,0 0,0	0,0 0,0	0,0 0,0	7.013,8 99,6	0,0 0,0
Pedrosillo el Ralo	PDSU	1995	18/10/2010	13,9 1,7	0,0 0,0	0,0 0,0	0,0 0,0	798,2 98,3	0,0 0,0
Pedroso de la Armuña, El	PDSU	2002	18/10/2010	17,2 0,9	0,0 0,0	0,0 0,0	0,0 0,0	2.009,1 99,1	0,0 0,0
Pelabravo	NNSS	2004	01/03/2011	24,9 1,1	122,9 5,2	369,4 15,7	2,8 0,1	1.837,6 77,9	0,0 0,0
Peñacaballera	PDSU	1977	18/10/2010	6,9 1,1	0,0 0,0	0,0 0,0	0,0 0,0	619,5 98,9	0,0 0,0
Peñaranda de Bracamonte	NNSS	1987	11/09/2012	96,5 4,2	11,0 0,5	24,8 1,1	13,5 0,6	2.122,0 92,4	28,6 1,2
Peñarandilla	PDSU	2001	18/10/2010	18,0 1,4	0,0 0,0	0,0 0,0	0,0 0,0	1.255,2 98,6	0,0 0,0
Peralejos de Abajo	NNSS	2005	01/12/2010	14,5 0,7	0,0 0,0	1,5 0,1	0,0 0,0	1.948,5 99,2	0,0 0,0
Pereña de la Ribera	PDSU	1976	31/10/2006	17,1 0,4	0,0 0,0	0,0 0,0	0,0 0,0	4.872,0 99,6	0,0 0,0
Pinedas	PDSU	1977	18/10/2010	6,0 0,4	0,0 0,0	0,0 0,0	0,0 0,0	1.454,5 99,6	0,0 0,0
Pino de Tormes, El	NNSS	2004	01/03/2011	7,6 0,4	2,4 0,1	64,3 3,2	0,0 0,0	1.950,3 96,3	0,0 0,0
Pitiegua	PDSU	1999	18/10/2010	12,8 0,6	0,0 0,0	0,0 0,0	0,0 0,0	1.962,7 99,4	0,0 0,0
Pizarral	PDSU	1994	13/12/2010	9,4 0,6	0,0 0,0	0,0 0,0	0,0 0,0	1.658,3 99,4	0,0 0,0
Poveda de las Cintas	PDSU	1998	18/10/2010	13,7 0,6	0,0 0,0	0,0 0,0	0,0 0,0	2.360,2 99,4	0,0 0,0
Pozos de Hinojo	PDSU	1990	13/12/2010	8,4 0,1	0,0 0,0	0,0 0,0	0,0 0,0	5.898,5 99,9	0,0 0,0
Puebla de San Medel	PDSU	1993	18/10/2010	5,1 0,5	0,0 0,0	0,0 0,0	0,0 0,0	923,4 99,5	0,0 0,0
Puente del Congosto	PDSU	1994	16/12/2010	45,7 1,3	0,0 0,0	0,0 0,0	0,0 0,0	3.359,4 98,7	0,0 0,0
Puertas	PDSU	1995	13/12/2010	12,5 0,2	0,0 0,0	0,0 0,0	0,0 0,0	6.264,8 99,8	0,0 0,0
Puerto de Béjar	NNSS	2007	01/12/2010	15,4 1,5	12,0 1,1	2,7 0,3	6,5 0,6	1.006,5 96,5	0,0 0,0

CLASES DE SUELO

figura plan.	año publ	fecha actualización información urbanística	urbano consolidado	urbano no consolidado	urbanizable delimitado o sectorizado	urbanizable no delimitado o sectorizado	no urbanizable	sistemas generales y otros	
			(ha)	(ha)	(ha)	(ha)	(ha)	(ha)	
			(%)	(%)	(%)	(%)	(%)	(%)	
Rágama	PDSU	1976	18/10/2010	11,3 0,4	0,0 0,0	0,0 0,0	0,0 0,0	3.154,9 99,6	0,0 0,0
Rinconada de la Sierra, La	PDSU	1977	18/10/2010	11,1 0,8	0,0 0,0	0,0 0,0	0,0 0,0	1.296,2 99,2	0,0 0,0
Robliza de Cojos	NNSS	2006	01/12/2010	10,5 0,5	2,9 0,1	2,1 0,1	0,0 0,0	2.168,9 99,3	0,0 0,0
Rollán	PDSU	1998	14/12/2010	21,1 0,9	0,0 0,0	0,0 0,0	0,0 0,0	2.278,2 99,1	0,0 0,0
Sahugo, El	PDSU	1976	13/12/2010	14,9 0,3	0,0 0,0	0,0 0,0	0,0 0,0	5.890,6 99,7	0,0 0,0
Salmoral	PDSU	1977	18/10/2010	19,5 0,8	0,0 0,0	0,0 0,0	0,0 0,0	2.280,4 99,2	0,0 0,0
Salvatierra de Tormes	PDSU	1996	18/10/2010	12,9 0,4	0,0 0,0	0,0 0,0	0,0 0,0	3.455,5 99,6	0,0 0,0
San Cristóbal de la Cuesta	NNSS	1996	01/12/2010	15,6 1,6	13,8 1,4	25,6 2,6	0,0 0,0	920,8 94,4	0,0 0,0
San Esteban de la Sierra	NNSS	2008	01/05/2011	13,0 0,6	0,0 0,0	0,0 0,0	0,0 0,0	2.007,6 99,4	0,0 0,0
San Felices de los Gallegos	NNSS	2007	01/12/2010	24,6 0,3	2,6 0,0	0,0 0,0	0,0 0,0	8.114,3 99,7	0,0 0,0
San Martín del Castañar	NNSS	2014	31/01/2016	10,7 0,7	0,0 0,0	0,0 0,0	0,0 0,0	1.540,9 99,3	0,0 0,0
San Miguel de Valero	NNSS	1989	01/12/2010	30,3 1,0	0,8 0,0	17,7 0,6	0,0 0,0	3.031,1 98,4	0,0 0,0
San Miguel del Robledo	PDSU	1998	19/10/2010	3,8 0,4	0,0 0,0	0,0 0,0	0,0 0,0	1.035,6 99,6	0,0 0,0
San Morales	NNSS	1995	01/03/2011	12,8 2,6	0,0 0,0	0,0 0,0	0,0 0,0	482,3 97,4	0,0 0,0
San Pedro de Rozados	NNSS	2010	01/05/2011	20,5 0,2	5,5 0,1	10,5 0,1	0,0 0,0	10.187,9 99,6	0,0 0,0
San Pelayo de Guareña	NNSS	1989	01/12/2010	9,0 0,3	0,0 0,0	44,8 1,6	0,0 0,0	2.706,4 98,1	0,0 0,0
Sanchotello	PDSU	1994	19/10/2010	15,9 1,1	0,0 0,0	0,0 0,0	0,0 0,0	1.388,3 98,9	0,0 0,0
Sancti-Spíritus	NNSS	2007	01/03/2011	39,1 0,3	44,5 0,3	9,6 0,1	0,0 0,0	14.128,3 99,3	0,0 0,0
Sando	PDSU	1994	13/12/2010	14,7 0,2	0,0 0,0	0,0 0,0	0,0 0,0	6.049,0 99,8	0,0 0,0
Santibáñez de Béjar	NNSS	2011	01/05/2011	27,6 0,9	0,0 0,0	3,4 0,1	0,0 0,0	3.019,8 99,0	0,0 0,0
Santibáñez de la Sierra	PDSU	1991	14/12/2010	6,6 0,5	0,0 0,0	0,0 0,0	0,0 0,0	1.355,0 99,5	0,0 0,0

CLASES DE SUELO

municipio	figura plan.	año publ	fecha actualización información urbanística	urbano consolidado	urbano no consolidado	urbanizable delimitado o sectorizado	urbanizable no delimitado o sectorizado	no urbanizable	sistemas generales y otros
				(ha)	(ha)	(ha)	(ha)	(ha)	(ha)
				(%)	(%)	(%)	(%)	(%)	(%)
Santiz	PDSU	1997	13/12/2010	17,9 0,7	0,0 0,0	0,0 0,0	0,0 0,0	2.689,1 99,3	0,0 0,0
Santos, Los	NNSS	2003	01/12/2010	41,9 0,9	0,4 0,0	10,3 0,2	0,0 0,0	4.376,0 98,8	0,0 0,0
Sardón de los Frailes	PDSU	1977	19/10/2010	8,1 0,3	0,0 0,0	0,0 0,0	0,0 0,0	3.241,8 99,7	0,0 0,0
Saucelle	NNSS	2006	31/10/2006	15,7 0,3	0,0 0,0	0,0 0,0	0,0 0,0	4.591,3 99,7	0,0 0,0
Sepulcro-Hilario	PDSU	1977	19/10/2010	16,1 0,4	0,0 0,0	0,0 0,0	0,0 0,0	3.982,9 99,6	0,0 0,0
Sequeros	NNSS	1995	01/03/2011	5,1 0,8	10,5 1,7	9,4 1,6	0,0 0,0	580,6 95,9	0,0 0,0
Sieteiglesias de Tormes	PDSU	1990	14/12/2010	8,4 0,6	0,0 0,0	0,0 0,0	0,0 0,0	1.421,6 99,4	0,0 0,0
Sobradillo	NNSS	2004	31/01/2016	21,6 0,4	0,0 0,0	0,0 0,0	0,0 0,0	5.331,8 99,6	0,0 0,0
Sorihuela	NNSS	2009	01/12/2010	28,6 1,4	0,0 0,0	34,1 1,7	0,0 0,0	1.992,1 96,9	0,0 0,0
Sotoserrano	NNSS	2003	01/03/2011	21,9 0,4	2,6 0,0	18,7 0,3	0,0 0,0	5.641,7 99,2	0,0 0,0
Tabera de Abajo	PDSU	1977	13/12/2010	2,2 0,0	0,0 0,0	0,0 0,0	0,0 0,0	6.380,9 100,0	0,0 0,0
Tala, La	PDSU	1996	19/10/2010	18,3 1,5	0,0 0,0	0,0 0,0	0,0 0,0	1.214,3 98,5	0,0 0,0
Tamames	NNSS	2004	01/03/2011	24,8 0,4	13,0 0,2	22,8 0,4	0,0 0,0	6.025,7 99,0	0,0 0,0
Tardáguila	PDSU	1998	19/10/2010	14,7 0,6	0,0 0,0	0,0 0,0	0,0 0,0	2.455,4 99,4	0,0 0,0
Tenebrón	PDSU	1994	11/01/2011	9,8 0,2	0,0 0,0	0,0 0,0	0,0 0,0	4.000,7 99,8	0,0 0,0
Terradillos	NNSS	2006	31/01/2016	84,9 2,5	2,2 0,1	110,7 3,3	10,4 0,3	3.124,2 93,8	0,0 0,0
Topas	NNSS	2011	01/05/2011	22,2 0,2	0,0 0,0	52,0 0,5	0,0 0,0	11.226,7 99,3	0,0 0,0
Tordillos	PDSU	2003	19/10/2010	20,0 0,8	0,0 0,0	0,0 0,0	0,0 0,0	2.489,0 99,2	0,0 0,0
Tornadizo, El	PDSU	1994	14/12/2010	10,2 0,9	0,0 0,0	0,0 0,0	0,0 0,0	1.134,4 99,1	0,0 0,0
Torresmenudas	PDSU	1977	18/10/2010	8,5 0,7	0,0 0,0	0,0 0,0	0,0 0,0	1.179,8 99,3	0,0 0,0
Tremedal de Tormes	PDSU	1996	19/10/2010	7,5 0,2	0,0 0,0	0,0 0,0	0,0 0,0	3.341,7 99,8	0,0 0,0

CLASES DE SUELO

figura plan.	año publ	fecha actualización información urbanística	urbano consolidado	urbano no consolidado	urbanizable delimitado o sectorizado	urbanizable no delimitado o sectorizado	no urbanizable	sistemas generales y otros	
			(ha)	(ha)	(ha)	(ha)	(ha)	(ha)	
			(%)	(%)	(%)	(%)	(%)	(%)	
Valdefuentes de Sangusín	NNSS	2008	01/05/2011	22,3 0,6	1,8 0,1	1,0 0,0	0,0 0,0	3.443,0 99,3	0,0 0,0
Valdelacasa	PDSU	1992	14/12/2010	10,9 1,3	0,0 0,0	0,0 0,0	0,0 0,0	811,2 98,7	0,0 0,0
Valdelosa	PDSU	1992	14/12/2010	19,5 0,3	0,0 0,0	0,0 0,0	0,0 0,0	6.327,2 99,7	0,0 0,0
Valdunciel	NNSS	2009	01/05/2011	14,6 0,4	0,0 0,0	11,8 0,4	0,0 0,0	3.309,8 99,2	0,0 0,0
Valero	PDSU	1976	19/10/2010	4,7 0,2	0,0 0,0	0,0 0,0	0,0 0,0	2.623,8 99,8	0,0 0,0
Vallejera de Riofrío	NNSS	2007	01/12/2010	5,1 0,7	0,6 0,1	3,8 0,5	0,0 0,0	715,1 98,7	0,0 0,0
Valverde de Valdelacasa	PDSU	1994	20/10/2010	6,9 0,9	0,0 0,0	0,0 0,0	0,0 0,0	752,6 99,1	0,0 0,0
Valverdón	NNSS	2014	31/01/2016	26,8 1,2	6,8 0,3	0,0 0,0	0,0 0,0	2.165,5 98,5	0,0 0,0
Vecinos	PDSU	1976	14/12/2010	12,4 0,3	0,0 0,0	0,0 0,0	0,0 0,0	4.496,7 99,7	0,0 0,0
Vega de Tirados	NNSS	1994	01/03/2011	16,9 0,6	0,0 0,0	70,8 2,5	0,0 0,0	2.710,4 96,9	0,0 0,0
Veguillas, Las	PDSU	1977	14/12/2010	12,2 0,3	0,0 0,0	0,0 0,0	0,0 0,0	4.360,5 99,7	0,0 0,0
Vellés, La	NNSS	2000	01/03/2011	21,5 0,8	0,0 0,0	47,3 1,8	0,0 0,0	2.527,1 97,3	0,0 0,0
Ventosa del Río Almar	PDSU	1977	20/10/2010	10,4 0,6	0,0 0,0	0,0 0,0	0,0 0,0	1.791,7 99,4	0,0 0,0
Villaflores	PDSU	1983	14/12/2010	21,5 0,5	0,0 0,0	0,0 0,0	0,0 0,0	4.182,3 99,5	0,0 0,0
Villagonzalo de Tormes	NNSS	2007	31/01/2016	14,2 0,6	2,7 0,1	25,0 1,0	0,0 0,0	2.515,3 98,4	0,0 0,0
Villalba de los Llanos	PDSU	1997	14/12/2010	8,5 0,2	0,0 0,0	0,0 0,0	0,0 0,0	3.672,4 99,8	0,0 0,0
Villanueva del Conde	PDSU	1992	20/10/2010	9,9 0,8	0,0 0,0	0,0 0,0	0,0 0,0	1.290,3 99,2	0,0 0,0
Villar de Gallimazo	PDSU	1976	15/12/2010	11,4 0,3	0,0 0,0	0,0 0,0	0,0 0,0	4.417,4 99,7	0,0 0,0
Villar de Peralonso	PDSU	1992	20/10/2010	22,8 0,7	0,0 0,0	0,0 0,0	0,0 0,0	3.146,4 99,3	0,0 0,0
Villares de Yeltes	PDSU	1993	20/10/2010	16,2 0,4	0,0 0,0	0,0 0,0	0,0 0,0	4.042,4 99,6	0,0 0,0
Villarmayor	NNSS	1995	31/01/2016	16,0 0,4	0,0 0,0	9,1 0,2	0,0 0,0	3.883,0 99,4	0,0 0,0

CLASES DE SUELO

figura plan.	año publ	fecha actualización información urbanística	urbano consolidado	urbano no consolidado	urbanizable delimitado o sectorizado	urbanizable no delimitado o sectorizado	no urbanizable	sistemas generales y otros	
			(ha)	(ha)	(ha)	(ha)	(ha)	(ha)	
			(%)	(%)	(%)	(%)	(%)	(%)	
Villaseco de los Reyes	PDSU	1996	20/10/2010	30,7 0,2	0,0 0,0	0,0 0,0	0,0 0,0	13.587,3 99,8	0,0 0,0
Villavieja de Yeltes	NNSS	1998	01/12/2010	53,6 1,0	0,0 0,0	0,0 0,0	0,0 0,0	5.121,7 99,0	0,0 0,0
Villoria	NNSS	2004	01/12/2009	57,1 1,8	2,0 0,1	0,0 0,0	0,0 0,0	3.093,3 98,1	0,0 0,0
Villoruela	NNSS	1995	01/12/2010	38,1 2,2	0,0 0,0	24,3 1,4	0,0 0,0	1.659,3 96,4	0,0 0,0
Vilvestre	NNSS	2007	31/01/2016	32,0 0,7	0,0 0,0	0,0 0,0	0,0 0,0	4.662,8 99,3	0,0 0,0
Vitigudino	NNSS	2003	01/02/2010	62,7 1,2	18,6 0,4	341,5 6,5	84,9 1,6	4.724,7 90,3	0,0 0,0
Zamayón	PDSU	1999	14/12/2010	9,8 0,3	0,0 0,0	0,0 0,0	0,0 0,0	3.082,0 99,7	0,0 0,0
Zarapicos	NNSS	1992	01/12/2010	4,4 0,6	0,0 0,0	120,9 15,3	0,0 0,0	663,7 84,1	0,0 0,0

CLASES DE SUELO

figura plan.	año publ	fecha actualización información urbanística	urbano consolidado	urbano no consolidado	urbanizable delimitado o sectorizado	urbanizable no delimitado o sectorizado	no urbanizable	sistemas generales y otros	
			(ha)	(ha)	(ha)	(ha)	(ha)	(ha)	
			(%)	(%)	(%)	(%)	(%)	(%)	
SEGOVIA			5.661,7	833,0	3.970,1	7.019,4	348.606,7	0,0	
Municipios incluidos en SIU: 47 (22 %)			<i>1,5</i>	<i>0,2</i>	<i>1,1</i>	<i>1,9</i>	<i>95,2</i>	<i>0,0</i>	
Área Urbana de Segovia			1.520,4	157,4	1.309,1	805,5	31.407,9	0,0	
Municipios incluidos en SIU: 5 (100 %)			<i>4,3</i>	<i>0,4</i>	<i>3,7</i>	<i>2,3</i>	<i>89,2</i>	<i>0,0</i>	
Lastrilla, La	NNSS	2011	31/01/2016	156,7 <i>16,6</i>	22,4 <i>2,4</i>	157,9 <i>16,7</i>	0,0 <i>0,0</i>	606,5 <i>64,3</i>	0,0 <i>0,0</i>
Palazuelos de Eresma	NNSS	1981	31/01/2016	85,0 <i>3,1</i>	0,0 <i>0,0</i>	4,9 <i>0,2</i>	797,1 <i>29,1</i>	1.855,6 <i>67,7</i>	0,0 <i>0,0</i>
Real Sitio de San Ildefonso	PG	2011	31/01/2016	331,3 <i>2,3</i>	23,3 <i>0,2</i>	66,7 <i>0,5</i>	0,0 <i>0,0</i>	14.062,4 <i>97,1</i>	0,0 <i>0,0</i>
San Cristóbal de Segovia	NNSS	1980	01/07/2011	46,7 <i>7,3</i>	3,9 <i>0,6</i>	107,5 <i>16,9</i>	0,0 <i>0,0</i>	478,3 <i>75,2</i>	0,0 <i>0,0</i>
Segovia	PG	2007	30/04/2010	900,8 <i>5,5</i>	107,8 <i>0,7</i>	972,1 <i>5,9</i>	8,4 <i>0,1</i>	14.405,0 <i>87,9</i>	0,0 <i>0,0</i>
Resto de municipios de la provincia									
Abades	NNSS	2008	31/01/2016	76,4 <i>2,4</i>	8,5 <i>0,3</i>	139,2 <i>4,4</i>	0,0 <i>0,0</i>	2.972,2 <i>93,0</i>	0,0 <i>0,0</i>
Aguilafuente	NNSS	2011	31/01/2016	39,7 <i>0,7</i>	7,9 <i>0,1</i>	20,6 <i>0,3</i>	0,0 <i>0,0</i>	5.985,6 <i>98,9</i>	0,0 <i>0,0</i>
Alconada de Maderuelo	PDSU	1994	12/01/2011	6,2 <i>0,5</i>	0,0 <i>0,0</i>	0,0 <i>0,0</i>	0,0 <i>0,0</i>	1.200,0 <i>99,5</i>	0,0 <i>0,0</i>
Aldealengua de Pedraza	PDSU	1995	26/10/2010	16,6 <i>0,5</i>	0,0 <i>0,0</i>	0,0 <i>0,0</i>	0,0 <i>0,0</i>	3.489,0 <i>99,5</i>	0,0 <i>0,0</i>
Aldeanueva de la Serrezuela	PDSU	1989	21/10/2010	8,9 <i>0,4</i>	0,0 <i>0,0</i>	0,0 <i>0,0</i>	0,0 <i>0,0</i>	2.028,5 <i>99,6</i>	0,0 <i>0,0</i>
Arcones	NNSS	2003	31/01/2016	56,0 <i>1,8</i>	5,6 <i>0,2</i>	4,6 <i>0,1</i>	0,0 <i>0,0</i>	3.114,7 <i>97,9</i>	0,0 <i>0,0</i>
Ayllón	NNSS	2000	01/02/2010	122,1 <i>1,0</i>	13,9 <i>0,1</i>	36,5 <i>0,3</i>	3,4 <i>0,0</i>	12.654,8 <i>98,6</i>	0,0 <i>0,0</i>
Bernardos	NNSS	2003	31/01/2016	53,8 <i>1,8</i>	0,0 <i>0,0</i>	0,0 <i>0,0</i>	0,0 <i>0,0</i>	2.857,4 <i>98,2</i>	0,0 <i>0,0</i>
Brieva	PDSU	1993	31/10/2006	13,6 <i>1,0</i>	0,0 <i>0,0</i>	0,0 <i>0,0</i>	0,0 <i>0,0</i>	1.355,7 <i>99,0</i>	0,0 <i>0,0</i>
Cabezuela	NNSS	2014	31/01/2016	37,9 <i>1,1</i>	4,6 <i>0,1</i>	4,5 <i>0,1</i>	0,0 <i>0,0</i>	3.476,2 <i>98,7</i>	0,0 <i>0,0</i>
Cantalejo	NNSS	1997	01/10/2009	158,0 <i>2,0</i>	52,2 <i>0,7</i>	25,8 <i>0,3</i>	0,0 <i>0,0</i>	7.666,5 <i>97,0</i>	0,0 <i>0,0</i>

CLASES DE SUELO

figura plan.	año publ	fecha actualización información urbanística	urbano consolidado	urbano no consolidado	urbanizable delimitado o sectorizado	urbanizable no delimitado o sectorizado	no urbanizable	sistemas generales y otros	
			(ha) (%)	(ha) (%)	(ha) (%)	(ha) (%)	(ha) (%)	(ha) (%)	
Cantimpalos	NNSS	1986	30/04/2010	59,3 2,3	15,7 0,6	31,2 1,2	1,5 0,1	2.463,5 95,8	0,0 0,0
Carbonero el Mayor	NNSS	2001	10/09/2010	106,5 1,6	20,1 0,3	43,7 0,7	0,0 0,0	6.531,1 97,5	0,0 0,0
Carrascal del Río	PDSU	1994	21/10/2010	14,1 0,5	0,0 0,0	0,0 0,0	0,0 0,0	3.035,6 99,5	0,0 0,0
Casla	NNSS	2004	31/01/2016	18,9 1,1	2,8 0,2	3,1 0,2	6,0 0,3	1.700,7 98,2	0,0 0,0
Cilleruelo de San Mamés	PDSU	1997	21/10/2010	7,7 0,8	0,0 0,0	0,0 0,0	0,0 0,0	964,6 99,2	0,0 0,0
Coca	NNSS	2001	01/12/2009	76,7 0,8	36,8 0,4	28,6 0,3	3.983,5 39,8	5.883,1 58,8	0,0 0,0
Codorniz	PDSU	1995	21/10/2010	52,1 0,8	0,0 0,0	0,0 0,0	0,0 0,0	6.373,8 99,2	0,0 0,0
Cuéllar	NNSS	2011	31/01/2016	348,3 1,3	24,1 0,1	73,3 0,3	39,2 0,1	26.835,3 98,2	0,0 0,0
Encinillas	NNSS	2011	31/01/2016	9,5 1,1	2,8 0,3	42,7 5,2	0,0 0,0	771,9 93,4	0,0 0,0
Escalona del Prado	PDSU	1995	21/10/2010	28,9 0,9	0,0 0,0	0,0 0,0	0,0 0,0	3.148,7 99,1	0,0 0,0
Escobar de Polendos	PDSU	1994	21/10/2010	18,3 0,5	0,0 0,0	0,0 0,0	0,0 0,0	3.944,8 99,5	0,0 0,0
Espinar, El	NNSS	1995	31/01/2016	604,8 3,0	91,9 0,5	359,2 1,8	0,7 0,0	19.319,7 94,8	0,0 0,0
Espirdo	NNSS	2012	31/01/2016	36,4 1,4	0,9 0,0	58,0 2,2	0,0 0,0	2.504,3 96,3	0,0 0,0
Fresneda de Cuéllar	PDSU	1996	21/10/2010	16,3 1,4	0,0 0,0	0,0 0,0	0,0 0,0	1.139,4 98,6	0,0 0,0
Fuentepelayo	NNSS	2013	31/01/2016	65,5 2,1	5,5 0,2	12,5 0,4	0,0 0,0	3.004,7 97,3	0,0 0,0
Fuenterrebollo	NNSS	2004	31/01/2016	48,0 1,3	7,3 0,2	42,5 1,2	0,0 0,0	3.490,7 97,3	0,0 0,0
Fuentesoto	PDSU	1996	21/10/2010	13,6 0,5	0,0 0,0	0,0 0,0	0,0 0,0	2.962,6 99,5	0,0 0,0
Garcillán	NNSS	2010	31/01/2016	28,8 1,3	9,9 0,4	18,6 0,8	0,0 0,0	2.182,3 97,4	0,0 0,0
Grajera	NNSS	2006	31/01/2016	12,8 1,0	3,2 0,3	27,2 2,1	224,3 17,7	1.000,3 78,9	0,0 0,0
Huertos, Los	NNSS	2005	31/01/2016	10,2 0,6	1,2 0,1	5,5 0,3	0,0 0,0	1.709,6 99,0	0,0 0,0
Ituero y Lama	NNSS	2005	31/01/2016	92,3 7,0	10,5 0,8	24,3 1,8	0,0 0,0	1.190,9 90,4	0,0 0,0

CLASES DE SUELO

figura plan.	año publ	fecha actualización información urbanística	urbano consolidado	urbano no consolidado	urbanizable delimitado o sectorizado	urbanizable no delimitado o sectorizado	no urbanizable	sistemas generales y otros	
			(ha)	(ha)	(ha)	(ha)	(ha)	(ha)	
			(%)	(%)	(%)	(%)	(%)	(%)	
Losa, La	NNSS	2003	31/01/2016	44,0 1,6	12,0 0,4	24,2 0,9	27,9 1,0	2.690,5 96,1	0,0 0,0
Martín Miguel	NNSS	2012	31/01/2016	21,5 1,4	2,0 0,1	6,9 0,4	0,0 0,0	1.499,3 98,0	0,0 0,0
Matabuena	NNSS	2012	31/01/2016	37,8 1,8	5,0 0,2	2,6 0,1	0,0 0,0	2.091,9 97,9	0,0 0,0
Migueláñez	NNSS	2012	31/01/2016	19,3 1,0	0,0 0,0	12,7 0,7	0,0 0,0	1.889,3 98,3	0,0 0,0
Montejo de la Vega de la Serrezuela	PDSU	1998	21/10/2010	11,4 0,4	0,0 0,0	0,0 0,0	0,0 0,0	2.771,9 99,6	0,0 0,0
Mozoncillo	NNSS	1998	01/07/2011	55,7 1,3	15,0 0,3	0,0 0,0	0,0 0,0	4.220,4 98,4	0,0 0,0
Muñoveros	NNSS	2010	31/01/2016	10,9 0,6	1,6 0,1	0,0 0,0	0,0 0,0	1.923,1 99,4	0,0 0,0
Nava de la Asunción	NNSS	1993	01/07/2011	104,3 1,2	7,9 0,1	56,3 0,7	0,0 0,0	8.175,2 98,0	0,0 0,0
Navalmanzano	NNSS	1996	01/02/2010	55,3 1,7	8,1 0,3	16,7 0,5	0,0 0,0	3.096,4 97,5	0,0 0,0
Navas de Oro	NNSS	1991	30/04/2010	110,1 1,8	0,0 0,0	0,0 0,0	0,0 0,0	6.089,9 98,2	0,0 0,0
Navas de San Antonio	NNSS	2004	31/01/2016	42,3 0,6	5,7 0,1	43,8 0,6	0,0 0,0	6.799,5 98,7	0,0 0,0
Olombrada	NNSS	2009	31/01/2016	54,4 0,8	1,6 0,0	1,4 0,0	0,0 0,0	6.589,8 99,1	0,0 0,0
Otero de Herreros	NNSS	2006	31/01/2016	106,8 2,4	25,1 0,6	49,0 1,1	0,0 0,0	4.188,2 95,9	0,0 0,0
Pedraza	PG	2003	10/09/2010	45,8 1,4	5,3 0,2	28,0 0,9	0,0 0,0	3.086,0 97,5	0,0 0,0
Pinarnegrillo	PDSU	1995	22/10/2010	16,9 0,9	0,0 0,0	0,0 0,0	0,0 0,0	1.934,4 99,1	0,0 0,0
Prádena	NNSS	2002	31/01/2016	49,3 1,1	7,8 0,2	1,3 0,0	18,4 0,4	4.524,4 98,3	0,0 0,0
Remondo	NNSS	2005	31/01/2016	32,2 3,8	3,8 0,4	45,0 5,3	0,0 0,0	766,0 90,4	0,0 0,0
Riaza	NNSS	1993	10/09/2010	185,3 0,9	15,1 0,1	14,5 0,1	12,6 0,1	21.474,4 99,0	0,0 0,0
Roda de Eresma	PDSU	1997	04/11/2010	14,9 1,5	0,0 0,0	0,0 0,0	0,0 0,0	980,9 98,5	0,0 0,0
Samboal	NNSS	2003	31/01/2016	38,2 0,8	18,1 0,4	12,4 0,3	0,0 0,0	4.675,4 98,6	0,0 0,0
Sangarcía	NNSS	2003	31/01/2016	45,8 1,2	2,4 0,1	6,2 0,2	0,0 0,0	3.695,9 98,5	0,0 0,0

CLASES DE SUELO

municipio	figura plan.	año publ	fecha actualización información urbanística	urbano consolidado	urbano no consolidado	urbanizable delimitado o sectorizado	urbanizable no delimitado o sectorizado	no urbanizable	sistemas generales y otros
				(ha)	(ha)	(ha)	(ha)	(ha)	(ha)
				(%)	(%)	(%)	(%)	(%)	(%)
Santa María la Real de Nieva	NNSS	1996	01/02/2010	139,5 0,8	12,4 0,1	140,4 0,8	0,1 0,0	17.632,5 98,4	0,0 0,0
Santo Domingo de Pirón	NNSS	2002	31/10/2006	11,6 0,4	0,0 0,0	0,0 0,0	0,0 0,0	2.741,2 99,6	0,0 0,0
Sebúlcor	NNSS	2004	31/01/2016	20,5 0,7	1,4 0,1	16,0 0,6	0,0 0,0	2.731,7 98,6	0,0 0,0
Sepúlveda	NNSS	1998	01/07/2011	0,0 0,0	116,9 0,9	98,8 0,7	0,0 0,0	13.089,4 98,4	0,0 0,0
Sotosalbos	PDSU	1993	31/10/2006	27,6 1,2	0,0 0,0	0,0 0,0	0,0 0,0	2.362,5 98,8	0,0 0,0
Torre Val de San Pedro	PDSU	1996	22/10/2010	46,1 1,0	0,0 0,0	0,0 0,0	0,0 0,0	4.380,0 99,0	0,0 0,0
Torreadrada	PDSU	1994	22/10/2010	10,8 0,3	0,0 0,0	0,0 0,0	0,0 0,0	3.272,6 99,7	0,0 0,0
Torrecaballeros	NNSS	2003	01/12/2009	76,7 1,8	20,5 0,5	28,9 0,7	30,4 0,7	4.078,8 96,3	0,0 0,0
Turégano	PG	1980	01/12/2009	93,1 1,3	0,0 0,0	0,0 0,0	29,8 0,4	6.957,1 98,3	0,0 0,0
Valseca	NNSS	2015	31/01/2016	11,4 0,5	8,0 0,3	55,9 2,4	0,0 0,0	2.243,0 96,8	0,0 0,0
Valverde del Majano	PG	2009	31/01/2016	121,5 3,9	9,0 0,3	381,0 12,3	0,0 0,0	2.586,8 83,5	0,0 0,0
Vegas de Matute	NNSS	1981	31/01/2016	44,3 2,0	11,0 0,5	552,0 25,2	0,0 0,0	1.583,2 72,3	0,0 0,0
Villacastín	NNSS	2007	01/07/2011	74,7 0,7	27,3 0,2	63,1 0,6	1.836,3 16,8	8.920,8 81,7	0,0 0,0
Zarzuela del Monte	NNSS	2011	31/01/2016	76,7 2,7	7,3 0,3	2,5 0,1	0,0 0,0	2.750,1 96,9	0,0 0,0
Zarzuela del Pinar	PDSU	1998	25/10/2010	26,7 1,5	0,0 0,0	0,0 0,0	0,0 0,0	1.748,1 98,5	0,0 0,0

CLASES DE SUELO

figura plan.	año publ	fecha actualización información urbanística	urbano consolidado	urbano no consolidado	urbanizable delimitado o sectorizado	urbanizable no delimitado o sectorizado	no urbanizable	sistemas generales y otros	
			(ha)	(ha)	(ha)	(ha)	(ha)	(ha)	
			(%)	(%)	(%)	(%)	(%)	(%)	
SORIA			2.610,0	358,6	1.544,1	2.212,2	308.187,9	0,0	
Municipios incluidos en SIU: 18 (10 %)			0,8	0,1	0,5	0,7	97,9	0,0	
Área Urbana de Soria			517,9	92,3	622,9	1.938,2	24.002,6	0,0	
Municipios incluidos en SIU: 1 (100 %)			1,9	0,3	2,3	7,1	88,3	0,0	
Soria	PG	2006	01/02/2010	517,9 <i>1,9</i>	92,3 <i>0,3</i>	622,9 <i>2,3</i>	1.938,2 <i>7,1</i>	24.002,6 <i>88,3</i>	0,0 <i>0,0</i>
Resto de municipios de la provincia									
Ágreda	NNSS	2015	31/01/2016	156,2 <i>0,9</i>	10,9 <i>0,1</i>	71,0 <i>0,4</i>	0,0 <i>0,0</i>	16.245,8 <i>98,6</i>	0,0 <i>0,0</i>
Alconaba	NNSS	2005	31/01/2016	28,4 <i>0,5</i>	1,3 <i>0,0</i>	3,3 <i>0,1</i>	0,0 <i>0,0</i>	5.208,3 <i>99,4</i>	0,0 <i>0,0</i>
Aldealfuente	PDSU	1999	22/10/2010	26,8 <i>0,6</i>	0,0 <i>0,0</i>	0,0 <i>0,0</i>	0,0 <i>0,0</i>	4.542,2 <i>99,4</i>	0,0 <i>0,0</i>
Aldehuela de Periañez	PDSU	1995	12/01/2011	3,8 <i>0,1</i>	0,0 <i>0,0</i>	0,0 <i>0,0</i>	0,0 <i>0,0</i>	2.732,2 <i>99,9</i>	0,0 <i>0,0</i>
Almajano	NNSS	2006	31/01/2016	11,4 <i>1,1</i>	5,2 <i>0,5</i>	0,0 <i>0,0</i>	0,0 <i>0,0</i>	972,8 <i>98,3</i>	0,0 <i>0,0</i>
Almarza	NNSS	2011	31/01/2016	87,1 <i>0,9</i>	5,0 <i>0,0</i>	49,2 <i>0,5</i>	0,0 <i>0,0</i>	9.964,2 <i>98,6</i>	0,0 <i>0,0</i>
Almazán	PG	2007	10/09/2010	256,9 <i>1,5</i>	49,4 <i>0,3</i>	112,1 <i>0,7</i>	168,1 <i>1,0</i>	16.053,3 <i>96,5</i>	0,0 <i>0,0</i>
Berlanga de Duero	NNSS	1999	01/09/2010	91,7 <i>0,4</i>	2,9 <i>0,0</i>	0,0 <i>0,0</i>	0,0 <i>0,0</i>	21.907,6 <i>99,6</i>	0,0 <i>0,0</i>
Burgo de Osma-Ciudad de Osma	PG	2007	31/01/2016	266,0 <i>0,9</i>	27,8 <i>0,1</i>	120,0 <i>0,4</i>	99,5 <i>0,3</i>	28.416,8 <i>98,2</i>	0,0 <i>0,0</i>
Castillejo de Robledo	PDSU	1988	22/10/2010	13,3 <i>0,3</i>	0,0 <i>0,0</i>	0,0 <i>0,0</i>	0,0 <i>0,0</i>	5.280,6 <i>99,7</i>	0,0 <i>0,0</i>
Cidones	NNSS	2009	31/01/2016	60,6 <i>0,9</i>	13,6 <i>0,2</i>	17,5 <i>0,2</i>	0,0 <i>0,0</i>	7.022,3 <i>98,7</i>	0,0 <i>0,0</i>
Covaleda	NNSS	2003	01/02/2010	58,2 <i>0,6</i>	3,0 <i>0,0</i>	23,3 <i>0,2</i>	6,3 <i>0,1</i>	10.190,9 <i>99,1</i>	0,0 <i>0,0</i>
Cubo de la Solana	NNSS	2005	31/01/2016	29,2 <i>0,2</i>	2,5 <i>0,0</i>	52,5 <i>0,4</i>	0,0 <i>0,0</i>	13.189,8 <i>99,4</i>	0,0 <i>0,0</i>
Duruelo de la Sierra	NNSS	1995	01/02/2010	54,3 <i>1,2</i>	3,5 <i>0,1</i>	7,2 <i>0,2</i>	0,0 <i>0,0</i>	4.381,7 <i>98,5</i>	0,0 <i>0,0</i>
Espeja de San Marcelino	NNSS	2014	31/01/2016	30,8 <i>0,4</i>	4,6 <i>0,1</i>	0,0 <i>0,0</i>	0,0 <i>0,0</i>	7.213,0 <i>99,5</i>	0,0 <i>0,0</i>

CLASES DE SUELO

municipio	figura plan.	año publ	fecha actualización información urbanística	urbano consolidado	urbano no consolidado	urbanizable delimitado o sectorizado	urbanizable no delimitado o sectorizado	no urbanizable	sistemas generales y otros
				(ha)	(ha)	(ha)	(ha)	(ha)	(ha)
				(%)	(%)	(%)	(%)	(%)	(%)
Espejón	NNSS	2003	31/01/2016	15,2 0,7	1,3 0,1	0,0 0,0	0,0 0,0	2.179,1 99,2	0,0 0,0
Garray	NNSS	1994	31/01/2016	204,3 2,7	5,6 0,1	45,4 0,6	0,0 0,0	7.362,7 96,6	0,0 0,0
Golmayo	NNSS	2000	30/04/2010	67,0 0,4	63,7 0,3	154,6 0,8	0,0 0,0	18.683,8 98,5	0,0 0,0
Langa de Duero	NNSS	2014	31/01/2016	85,2 0,4	7,9 0,0	52,5 0,3	0,0 0,0	18.829,7 99,2	0,0 0,0
Matamala de Almazán	NNSS	2010	31/01/2016	25,8 0,4	2,3 0,0	20,0 0,3	0,0 0,0	6.246,4 99,2	0,0 0,0
Medinaceli	NNSS	2009	31/01/2016	68,0 0,3	10,9 0,1	27,2 0,1	0,0 0,0	20.415,8 99,5	0,0 0,0
Morón de Almazán	NNSS	2009	31/01/2016	20,2 0,3	1,7 0,0	0,0 0,0	0,0 0,0	6.179,8 99,6	0,0 0,0
Noviercas	NNSS	2010	06/04/2015	19,1 0,2	0,0 0,0	0,0 0,0	0,0 0,0	9.133,1 99,8	0,0 0,0
Ólvega	NNSS	2006	10/09/2010	189,2 1,9	24,4 0,2	138,1 1,4	0,0 0,0	9.550,7 96,4	0,0 0,0
Rioseco de Soria	NNSS	2001	31/01/2016	11,7 0,2	0,0 0,0	0,0 0,0	0,0 0,0	4.986,8 99,8	0,0 0,0
San Leonardo de Yagüe	NNSS	2007	01/12/2009	115,8 1,9	8,6 0,1	6,5 0,1	0,0 0,0	5.887,0 97,8	0,0 0,0
Talveila	PDSU	1999	22/10/2010	14,1 0,3	0,0 0,0	0,0 0,0	0,0 0,0	5.279,1 99,7	0,0 0,0
Valdeavellano de Tera	NNSS	2002	31/01/2016	30,1 1,5	3,5 0,2	5,2 0,3	0,0 0,0	1.905,8 98,0	0,0 0,0
Vinuesa	NNSS	1994	30/04/2010	51,7 0,4	6,7 0,0	15,5 0,1	0,2 0,0	14.224,0 99,5	0,0 0,0

CLASES DE SUELO

figura plan.	año publ	fecha actualización información urbanística	urbano consolidado	urbano no consolidado	urbanizable delimitado o sectorizado	urbanizable no delimitado o sectorizado	no urbanizable	sistemas generales y otros	
			(ha)	(ha)	(ha)	(ha)	(ha)	(ha)	
			(%)	(%)	(%)	(%)	(%)	(%)	
VALLADOLID			12.316,1	1.729,7	7.561,3	5.324,3	621.825,2	2,7	
Municipios incluidos en SIU: 138 (61 %)			1,9	0,3	1,2	0,8	95,8	0,0	
Área Urbana de Valladolid			6.948,0	949,0	4.921,3	3.972,6	57.741,3	2,7	
Municipios incluidos en SIU: 17 (100 %)			9,3	1,3	6,6	5,3	77,5	0,0	
Aldeamayor de San Martín	PG	2003	31/01/2016	179,9 3,4	26,0 0,5	389,8 7,3	389,9 7,3	4.359,8 81,6	0,0 0,0
Arroyo de la Encomienda	PG	2013	31/01/2016	547,4 45,9	81,5 6,8	138,5 11,6	0,0 0,0	424,8 35,6	0,0 0,0
Boecillo	PG	2002	31/01/2016	264,7 11,0	13,9 0,6	199,4 8,3	70,3 2,9	1.864,1 77,3	0,0 0,0
Cabezón de Pisuerga	PG	2011	31/01/2016	86,6 1,9	10,9 0,2	259,1 5,7	17,9 0,4	4.164,1 91,7	0,0 0,0
Cigales	NNSS	1999	31/01/2016	59,8 1,0	27,2 0,4	91,7 1,5	22,0 0,4	5.929,7 96,7	0,0 0,0
Cistérniga	PG	2009	31/01/2016	211,5 6,6	0,0 0,0	145,4 4,6	0,0 0,0	2.825,0 88,8	0,0 0,0
Fuensaldaña	NNSS	2004	25/08/2011	53,0 1,9	1,6 0,1	224,0 8,2	0,0 0,0	2.448,8 89,8	0,0 0,0
Laguna de Duero	PG	2011	31/01/2016	406,7 13,9	4,9 0,2	448,3 15,3	25,2 0,9	2.037,2 69,7	0,0 0,0
Renedo de Esgueva	PG	2015	31/01/2016	65,1 2,3	82,9 2,9	78,4 2,7	17,8 0,6	2.643,1 91,5	0,0 0,0
Santovenia de Pisuerga	PG	2004	25/09/2007	132,8 9,7	0,0 0,0	28,0 2,1	0,0 0,0	1.201,3 88,2	0,0 0,0
Simancas	PG	2006	31/01/2016	311,5 7,3	23,5 0,6	296,0 7,0	1,0 0,0	3.625,6 85,2	0,0 0,0
Tudela de Duero	NNSS	2009	01/07/2011	386,5 6,4	56,1 0,9	447,6 7,4	18,0 0,3	5.139,9 85,0	0,0 0,0
Valladolid	PG	2003	30/04/2010	3.906,0 19,9	470,8 2,4	1.701,9 8,7	3.358,4 17,1	10.218,8 52,0	0,0 0,0
Viana de Cega	PG	2004	01/02/2010	119,6 6,7	5,8 0,3	90,4 5,0	0,0 0,0	1.581,7 88,0	0,0 0,0
Villanubla	NNSS	2002	01/02/2010	38,1 0,9	37,8 0,9	117,8 2,7	6,2 0,1	4.160,9 95,4	0,0 0,0
Villanueva de Duero	NNSS	2007	28/09/2011	98,7 2,7	84,6 2,3	103,9 2,8	45,9 1,2	3.353,0 90,9	2,7 0,1
Zaratán	NNSS	2008	01/09/2010	79,9 3,9	21,4 1,1	161,2 8,0	0,0 0,0	1.763,5 87,0	0,0 0,0

CLASES DE SUELO

figura plan.	año publ	fecha actualización información urbanística	urbano consolidado	urbano no consolidado	urbanizable delimitado o sectorizado	urbanizable no delimitado o sectorizado	no urbanizable	sistemas generales y otros	
			(ha) (%)	(ha) (%)	(ha) (%)	(ha) (%)	(ha) (%)	(ha) (%)	
Resto de municipios de la provincia									
Aguasal	PDSU	1984	22/10/2010	3,5 0,1	0,0 0,0	0,0 0,0	0,0 0,0	2.697,7 99,9	0,0 0,0
Aguilar de Campos	PDSU	1983	22/10/2010	23,0 0,5	0,0 0,0	0,0 0,0	0,0 0,0	4.960,2 99,5	0,0 0,0
Alaejos	NNSS	2010	31/01/2016	50,6 0,5	27,7 0,3	80,0 0,8	0,0 0,0	10.090,9 98,5	0,0 0,0
Alcazarén	NNSS	2004	08/05/2015	43,2 0,9	3,7 0,1	17,3 0,4	49,6 1,0	4.689,0 97,6	0,0 0,0
Aldea de San Miguel	NNSS	2007	31/01/2016	17,1 0,9	1,8 0,1	11,0 0,6	0,0 0,0	1.962,0 98,5	0,0 0,0
Almenara de Adaja	PDSU	1986	25/10/2010	4,7 0,3	0,0 0,0	0,0 0,0	0,0 0,0	1.710,8 99,7	0,0 0,0
Amusquillo	PDSU	1988	25/10/2010	7,3 0,5	0,0 0,0	0,0 0,0	0,0 0,0	1.582,8 99,5	0,0 0,0
Ataquines	NNSS	2014	31/01/2016	41,7 1,0	3,4 0,1	4,1 0,1	0,0 0,0	4.209,7 98,8	0,0 0,0
Becilla de Valderaduey	NNSS	2010	31/01/2016	24,9 0,7	0,0 0,0	14,4 0,4	0,0 0,0	3.783,9 99,0	0,0 0,0
Benafarces	PDSU	1983	25/10/2010	9,2 0,6	0,0 0,0	0,0 0,0	0,0 0,0	1.645,4 99,4	0,0 0,0
Bercero	NNSS	2008	31/01/2016	14,5 0,3	0,0 0,0	0,0 0,0	0,0 0,0	4.122,5 99,7	0,0 0,0
Berceruelo	PDSU	1983	22/07/2010	2,5 0,2	0,0 0,0	0,0 0,0	0,0 0,0	1.391,5 99,8	0,0 0,0
Bocigas	PDSU	2000	25/10/2010	13,1 0,8	0,0 0,0	0,0 0,0	0,0 0,0	1.618,0 99,2	0,0 0,0
Bocos de Duero	PDSU	1997	25/10/2010	3,5 0,6	0,0 0,0	0,0 0,0	0,0 0,0	616,1 99,4	0,0 0,0
Bolaños de Campos	NNSS	2002	31/01/2016	19,6 0,7	1,2 0,0	0,0 0,0	0,0 0,0	2.971,3 99,3	0,0 0,0
Brajos de Medina	PDSU	1983	26/10/2010	7,0 0,3	0,0 0,0	0,0 0,0	0,0 0,0	2.737,0 99,7	0,0 0,0
Cabezón de Valderaduey	PDSU	1985	26/10/2010	3,8 0,4	0,0 0,0	0,0 0,0	0,0 0,0	1.025,9 99,6	0,0 0,0
Campaspero	NNSS	1996	30/04/2010	51,3 1,1	0,0 0,0	6,5 0,1	0,0 0,0	4.678,3 98,8	0,0 0,0
Campillo, El	NNSS	1996	31/01/2016	15,6 0,5	7,6 0,2	13,1 0,4	0,0 0,0	3.243,8 98,9	0,0 0,0
Camporredondo	NNSS	2002	31/01/2016	21,0 1,2	0,0 0,0	0,0 0,0	0,0 0,0	1.724,1 98,8	0,0 0,0

CLASES DE SUELO

figura plan.	año publ	fecha actualización información urbanística	urbano consolidado	urbano no consolidado	urbanizable delimitado o sectorizado	urbanizable no delimitado o sectorizado	no urbanizable	sistemas generales y otros	
			(ha) (%)	(ha) (%)	(ha) (%)	(ha) (%)	(ha) (%)	(ha) (%)	
Canalejas de Peñafiel	NNSS	2004	31/01/2016	17,5 0,5	2,2 0,1	5,1 0,2	0,0 0,0	3.183,5 99,2	0,0 0,0
Carpio	NNSS	2002	01/02/2010	48,8 0,9	16,3 0,3	8,3 0,1	0,0 0,0	5.597,3 98,7	0,0 0,0
Casasola de Arión	NNSS	2004	31/01/2016	25,8 0,9	0,3 0,0	0,0 0,0	0,0 0,0	2.746,8 99,1	0,0 0,0
Castrejón de Trabancos	NNSS	2004	31/01/2016	9,1 0,3	0,0 0,0	0,9 0,0	0,0 0,0	3.009,9 99,7	0,0 0,0
Castrillo de Duero	PDSU	1996	26/10/2010	12,9 0,5	0,0 0,0	0,0 0,0	0,0 0,0	2.566,0 99,5	0,0 0,0
Castrillo-Tejeriego	PDSU	1988	26/10/2010	12,1 0,3	0,0 0,0	0,0 0,0	0,0 0,0	3.578,4 99,7	0,0 0,0
Castrodeza	NNSS	2013	31/01/2016	12,1 0,8	0,0 0,0	0,0 0,0	0,0 0,0	1.584,7 99,2	0,0 0,0
Castronuño	NNSS	2007	25/10/2011	49,0 0,4	3,3 0,0	4,9 0,0	0,0 0,0	12.388,9 99,5	0,0 0,0
Castroponce	PDSU	1989	27/10/2010	16,9 0,7	0,0 0,0	0,0 0,0	0,0 0,0	2.470,0 99,3	0,0 0,0
Castroverde de Cerrato	PDSU	1984	27/10/2010	10,3 0,3	0,0 0,0	0,0 0,0	0,0 0,0	3.233,7 99,7	0,0 0,0
Ceinos de Campos	NNSS	2003	31/01/2016	18,1 0,5	0,0 0,0	0,0 0,0	0,0 0,0	3.593,3 99,5	0,0 0,0
Cervilego de la Cruz	PDSU	1986	27/10/2010	6,9 0,3	0,0 0,0	0,0 0,0	0,0 0,0	2.126,1 99,7	0,0 0,0
Cogeces del Monte	NNSS	2008	10/10/2011	55,6 0,8	12,1 0,2	0,0 0,0	0,0 0,0	7.280,5 99,1	0,0 0,0
Corcos	PDSU	1986	15/12/2010	10,6 0,2	0,0 0,0	0,0 0,0	0,0 0,0	4.247,6 99,8	0,0 0,0
Cubillas de Santa Marta	PDSU	1984	15/12/2010	7,8 0,3	0,0 0,0	0,0 0,0	0,0 0,0	2.345,9 99,7	0,0 0,0
Cuenca de Campos	NNSS	2004	31/01/2016	29,3 0,6	3,8 0,1	0,0 0,0	0,0 0,0	4.753,3 99,3	0,0 0,0
Encinas de Esgueva	NNSS	2008	31/01/2016	22,0 0,7	0,0 0,0	0,0 0,0	0,0 0,0	3.061,5 99,3	0,0 0,0
Fontihoyuelo	PDSU	1983	22/07/2010	7,8 0,5	0,0 0,0	0,0 0,0	0,0 0,0	1.688,3 99,5	0,0 0,0
Fresno el Viejo	NNSS	2000	01/02/2010	44,8 0,7	1,0 0,0	0,0 0,0	0,0 0,0	6.401,5 99,3	0,0 0,0
Fuente el Sol	PDSU	1986	27/10/2010	11,9 0,6	0,0 0,0	0,0 0,0	0,0 0,0	2.082,5 99,4	0,0 0,0
Fuente-Olmedo	PDSU	1984	28/10/2010	4,8 0,4	0,0 0,0	0,0 0,0	0,0 0,0	1.355,6 99,6	0,0 0,0

CLASES DE SUELO

municipio	figura plan.	año publ	fecha actualización información urbanística	urbano consolidado	urbano no consolidado	urbanizable delimitado o sectorizado	urbanizable no delimitado o sectorizado	no urbanizable	sistemas generales y otros
				(ha)	(ha)	(ha)	(ha)	(ha)	(ha)
				(%)	(%)	(%)	(%)	(%)	(%)
Gallegos de Hornija	PDSU	1996	28/10/2010	7,8 0,7	0,0 0,0	0,0 0,0	0,0 0,0	1.113,6 99,3	0,0 0,0
Geria	NNSS	2003	31/01/2016	24,2 1,3	9,1 0,5	46,9 2,6	103,7 5,7	1.633,8 89,9	0,0 0,0
Herrín de Campos	PDSU	1983	28/10/2010	12,5 0,4	0,0 0,0	0,0 0,0	0,0 0,0	2.936,0 99,6	0,0 0,0
Íscar	NNSS	2003	31/01/2016	459,2 7,6	12,5 0,2	60,7 1,0	0,0 0,0	5.513,1 91,2	0,0 0,0
Llano de Olmedo	PDSU	1998	28/10/2010	11,0 0,7	0,0 0,0	0,0 0,0	0,0 0,0	1.510,4 99,3	0,0 0,0
Lomoviejo	PDSU	1983	28/10/2010	9,8 0,4	0,0 0,0	0,0 0,0	0,0 0,0	2.746,8 99,6	0,0 0,0
Marzales	PDSU	1984	29/10/2010	6,1 0,5	0,0 0,0	0,0 0,0	0,0 0,0	1.260,9 99,5	0,0 0,0
Matapozuelos	NNSS	2001	01/12/2009	57,1 1,1	12,4 0,2	8,9 0,2	0,0 0,0	4.988,3 98,5	0,0 0,0
Matilla de los Caños	PDSU	1983	29/10/2010	6,4 0,5	0,0 0,0	0,0 0,0	0,0 0,0	1.222,1 99,5	0,0 0,0
Mayorga	NNSS	2010	05/10/2011	87,1 0,6	5,1 0,0	68,0 0,5	0,0 0,0	14.905,9 98,9	0,0 0,0
Medina de Rioseco	PG	2009	31/01/2016	149,1 1,3	12,1 0,1	220,9 1,9	5,3 0,0	11.128,6 96,6	0,0 0,0
Medina del Campo	PG	2008	31/01/2016	468,4 3,1	89,5 0,6	335,4 2,2	959,1 6,3	13.455,0 87,9	0,0 0,0
Melgar de Abajo	PDSU	1984	29/10/2010	11,3 0,5	0,0 0,0	0,0 0,0	0,0 0,0	2.291,3 99,5	0,0 0,0
Melgar de Arriba	PDSU	1983	29/10/2010	21,2 0,6	0,0 0,0	0,0 0,0	0,0 0,0	3.482,3 99,4	0,0 0,0
Mojados	PG	2004	31/01/2016	171,3 3,7	43,2 0,9	111,6 2,4	0,0 0,0	4.294,1 92,9	0,0 0,0
Monasterio de Vega	PDSU	2001	29/10/2010	9,1 0,3	0,0 0,0	0,0 0,0	0,0 0,0	2.984,2 99,7	0,0 0,0
Montealegre de Campos	PDSU	1986	11/01/2011	9,3 0,3	0,0 0,0	0,0 0,0	0,0 0,0	3.386,9 99,7	0,0 0,0
Montemayor de Pililla	NNSS	2004	01/12/2009	59,8 1,0	9,5 0,2	0,0 0,0	12,7 0,2	5.848,8 98,6	0,0 0,0
Moral de la Reina	PDSU	1998	02/11/2010	16,0 0,4	0,0 0,0	0,0 0,0	0,0 0,0	4.232,7 99,6	0,0 0,0
Moraleja de las Panaderas	PDSU	1983	02/11/2010	3,0 0,2	0,0 0,0	0,0 0,0	0,0 0,0	1.526,2 99,8	0,0 0,0
Morales de Campos	PDSU	1998	13/01/2011	8,9 0,6	0,0 0,0	0,0 0,0	0,0 0,0	1.579,5 99,4	0,0 0,0

CLASES DE SUELO

Municipio	figura plan.	año publ	fecha actualización información urbanística	urbano consolidado	urbano no consolidado	urbanizable delimitado o sectorizado	urbanizable no delimitado o sectorizado	no urbanizable	sistemas generales y otros
				(ha)	(ha)	(ha)	(ha)	(ha)	(ha)
				(%)	(%)	(%)	(%)	(%)	(%)
Mota del Marqués	NNSS	2005	31/01/2016	22,8 0,7	5,0 0,2	0,0 0,0	0,0 0,0	3.105,9 99,1	0,0 0,0
Mucientes	NNSS	2010	03/11/2011	24,8 0,4	5,0 0,1	238,9 3,7	10,2 0,2	6.151,6 95,7	0,0 0,0
Muriel	PDSU	1984	13/01/2011	12,2 0,5	0,0 0,0	0,0 0,0	0,0 0,0	2.239,0 99,5	0,0 0,0
Nava del Rey	PG	2014	31/01/2016	92,8 0,7	13,6 0,1	36,5 0,3	0,0 0,0	12.467,1 98,9	0,0 0,0
Nueva Villa de las Torres	NNSS	2004	31/01/2016	15,8 0,4	1,2 0,0	0,0 0,0	0,0 0,0	3.563,4 99,5	0,0 0,0
Olivares de Duero	NNSS	2006	31/01/2016	23,7 0,8	4,2 0,1	5,7 0,2	0,0 0,0	2.898,4 98,9	0,0 0,0
Olmedo	PG	2003	31/01/2016	279,1 2,2	18,1 0,1	53,1 0,4	163,4 1,3	12.399,4 96,0	0,0 0,0
Olmos de Esgueva	NNSS	2005	31/01/2016	14,6 0,6	4,0 0,2	2,0 0,1	0,0 0,0	2.463,1 99,2	0,0 0,0
Olmos de Peñafiel	PDSU	1986	03/11/2010	5,1 0,3	0,0 0,0	0,0 0,0	0,0 0,0	1.606,0 99,7	0,0 0,0
Palazuelo de Vedija	NNSS	2008	31/01/2016	21,1 0,7	0,0 0,0	0,0 0,0	0,0 0,0	3.198,9 99,3	0,0 0,0
Parrilla, La	NNSS	2005	01/05/2011	34,1 0,8	0,0 0,0	22,1 0,5	0,0 0,0	4.433,2 98,8	0,0 0,0
Pedrajas de San Esteban	NNSS	2012	31/01/2016	197,0 6,4	2,2 0,1	56,1 1,8	0,0 0,0	2.815,2 91,7	0,0 0,0
Pedrosa del Rey	PDSU	1983	15/12/2010	15,5 0,3	0,0 0,0	0,0 0,0	0,0 0,0	5.177,5 99,7	0,0 0,0
Peñafiel	PG	2012	31/01/2016	200,2 2,6	34,8 0,5	73,1 1,0	0,0 0,0	7.298,8 96,0	0,0 0,0
Peñaflor de Hornija	PDSU	1984	03/11/2010	10,3 0,2	0,0 0,0	0,0 0,0	0,0 0,0	6.609,8 99,8	0,0 0,0
Pesquera de Duero	NNSS	2004	01/05/2012	25,8 0,5	1,7 0,0	11,8 0,2	0,0 0,0	5.550,4 99,3	0,0 0,0
Piña de Esgueva	NNSS	2005	31/01/2016	20,7 0,7	0,0 0,0	4,2 0,1	0,0 0,0	2.970,2 99,2	0,0 0,0
Piñel de Abajo	NNSS	2003	31/01/2016	13,4 0,6	0,6 0,0	0,0 0,0	0,0 0,0	2.111,8 99,3	0,0 0,0
Piñel de Arriba	PDSU	1983	03/11/2010	10,8 0,5	0,0 0,0	0,0 0,0	0,0 0,0	2.329,2 99,5	0,0 0,0
Portillo	PG	2005	01/02/2010	69,4 1,1	13,6 0,2	111,6 1,7	40,8 0,6	6.204,5 96,3	0,0 0,0
Pozal de Gallinas	PDSU	1985	03/11/2010	11,0 0,3	0,0 0,0	0,0 0,0	0,0 0,0	3.498,4 99,7	0,0 0,0

CLASES DE SUELO

municipio	figura plan.	año publ	fecha actualización información urbanística	urbano consolidado	urbano no consolidado	urbanizable delimitado o sectorizado	urbanizable no delimitado o sectorizado	no urbanizable	sistemas generales y otros
				(ha)	(ha)	(ha)	(ha)	(ha)	(ha)
				(%)	(%)	(%)	(%)	(%)	(%)
Pozaldez	NNSS	2008	31/01/2016	40,0 1,4	0,0 0,0	6,6 0,2	0,0 0,0	2.749,8 98,3	0,0 0,0
Puras	PDSU	1984	03/11/2010	4,5 0,4	0,0 0,0	0,0 0,0	0,0 0,0	1.078,7 99,6	0,0 0,0
Quintanilla de Arriba	PDSU	1996	03/11/2010	13,6 0,5	0,0 0,0	0,0 0,0	0,0 0,0	2.792,7 99,5	0,0 0,0
Quintanilla de Onésimo	NNSS	2005	01/12/2009	52,1 0,9	10,5 0,2	19,1 0,3	0,0 0,0	5.473,7 98,5	0,0 0,0
Rábano	NNSS	2010	01/05/2012	23,0 0,8	5,6 0,2	0,0 0,0	0,0 0,0	2.753,4 99,0	0,0 0,0
Ramiro	PDSU	1983	04/11/2010	4,0 0,2	0,0 0,0	0,0 0,0	0,0 0,0	2.115,2 99,8	0,0 0,0
Robladillo	PDSU	1983	04/11/2010	4,8 0,5	0,0 0,0	0,0 0,0	0,0 0,0	879,6 99,5	0,0 0,0
Roturas	PDSU	1983	04/11/2010	5,1 0,4	0,0 0,0	0,0 0,0	0,0 0,0	1.143,6 99,6	0,0 0,0
Rubí de Bracamonte	PDSU	1984	04/11/2010	13,9 0,5	0,0 0,0	0,0 0,0	0,0 0,0	2.544,9 99,5	0,0 0,0
Rueda	NNSS	2011	01/07/2011	81,4 0,9	30,0 0,3	148,2 1,6	0,0 0,0	8.791,9 97,1	0,0 0,0
Saelices de Mayorga	PDSU	1986	04/11/2010	11,0 0,7	0,0 0,0	0,0 0,0	0,0 0,0	1.571,8 99,3	0,0 0,0
Salvador de Zapardiel	PDSU	1986	05/11/2010	10,9 0,4	0,0 0,0	0,0 0,0	0,0 0,0	2.620,4 99,6	0,0 0,0
San Llorente	PDSU	1989	05/11/2010	7,7 0,3	0,0 0,0	0,0 0,0	0,0 0,0	2.479,7 99,7	0,0 0,0
San Martín de Valvení	PDSU	1983	05/11/2010	7,0 0,1	0,0 0,0	0,0 0,0	0,0 0,0	5.811,6 99,9	0,0 0,0
San Miguel del Arroyo	NNSS	2005	01/05/2012	51,8 0,9	1,4 0,0	14,4 0,3	0,0 0,0	5.440,7 98,8	0,0 0,0
San Pablo de la Moraleja	PDSU	1983	05/11/2010	7,1 0,3	0,0 0,0	0,0 0,0	0,0 0,0	2.482,7 99,7	0,0 0,0
San Pedro de Latarce	NNSS	2005	01/05/2011	33,5 0,8	0,0 0,0	0,0 0,0	0,0 0,0	4.389,3 99,2	0,0 0,0
San Pelayo	PDSU	1984	05/11/2010	3,8 0,4	0,0 0,0	0,0 0,0	0,0 0,0	1.064,5 99,6	0,0 0,0
San Salvador	PDSU	1983	05/11/2010	4,1 0,4	0,0 0,0	0,0 0,0	0,0 0,0	1.060,5 99,6	0,0 0,0
San Vicente del Palacio	NNSS	2005	31/01/2016	12,4 0,3	0,0 0,0	0,0 0,0	0,0 0,0	3.776,8 99,7	0,0 0,0
Santa Eufemia del Arroyo	PDSU	1983	05/11/2010	13,1 0,5	0,0 0,0	0,0 0,0	0,0 0,0	2.487,2 99,5	0,0 0,0

CLASES DE SUELO

municipio	figura plan.	año publ	fecha actualización información urbanística	urbano consolidado	urbano no consolidado	urbanizable delimitado o sectorizado	urbanizable no delimitado o sectorizado	no urbanizable	sistemas generales y otros
				(ha)	(ha)	(ha)	(ha)	(ha)	(ha)
				(%)	(%)	(%)	(%)	(%)	(%)
Santervás de Campos	NNSS	2013	31/01/2016	20,1 0,4	0,0 0,0	0,0 0,0	0,0 0,0	5.380,0 99,6	0,0 0,0
Santibáñez de Valcorba	NNSS	2010	01/05/2012	25,0 1,0	0,0 0,0	9,5 0,4	0,0 0,0	2.397,4 98,6	0,0 0,0
Seca, La	NNSS	1997	01/12/2009	49,3 0,7	15,2 0,2	2,8 0,0	0,0 0,0	6.521,2 99,0	0,0 0,0
Serrada	NNSS	2004	17/05/2011	53,0 2,2	16,6 0,7	17,4 0,7	0,0 0,0	2.347,4 96,4	0,0 0,0
Tiedra	NNSS	2003	31/01/2016	27,5 0,6	0,3 0,0	9,1 0,2	0,0 0,0	4.694,1 99,2	0,0 0,0
Tordehumos	PDSU	1980	05/11/2010	29,3 0,5	0,0 0,0	0,0 0,0	0,0 0,0	6.122,9 99,5	0,0 0,0
Tordesillas	PG	2005	31/01/2016	350,1 2,5	35,7 0,3	477,1 3,4	5,6 0,0	13.306,1 93,9	0,0 0,0
Torrecilla de la Abadesa	NNSS	2007	31/01/2016	15,0 0,5	0,0 0,0	6,3 0,2	0,0 0,0	2.712,9 99,2	0,0 0,0
Torrecilla de la Torre	PDSU	1985	23/11/2010	2,6 0,4	0,0 0,0	0,0 0,0	0,0 0,0	725,4 99,6	0,0 0,0
Torrelobatón	NNSS	2013	31/01/2016	32,8 0,5	0,0 0,0	0,0 0,0	0,0 0,0	6.575,1 99,5	0,0 0,0
Torrescárcela	PG	2013	31/01/2016	16,2 0,3	0,0 0,0	0,0 0,0	0,0 0,0	5.057,3 99,7	0,0 0,0
Traspinedo	NNSS	2004	01/05/2012	45,2 1,7	10,2 0,4	16,7 0,6	0,0 0,0	2.551,7 97,3	0,0 0,0
Trigueros del Valle	NNSS	2006	01/05/2012	14,7 0,4	98,8 2,6	156,0 4,1	0,0 0,0	3.513,6 92,9	0,0 0,0
Unión de Campos, La	PDSU	1983	13/01/2011	20,6 0,6	0,0 0,0	0,0 0,0	0,0 0,0	3.579,2 99,4	0,0 0,0
Valbuena de Duero	NNSS	2004	01/05/2012	32,8 0,7	3,2 0,1	3,8 0,1	0,0 0,0	4.634,7 99,1	0,0 0,0
Valdenebro de los Valles	NNSS	2012	31/01/2016	12,2 0,3	0,0 0,0	0,0 0,0	0,0 0,0	4.194,1 99,7	0,0 0,0
Valdestillas	NNSS	1997	30/04/2010	51,1 1,4	26,3 0,7	12,9 0,4	0,0 0,0	3.517,0 97,5	0,0 0,0
Valdunquillo	PDSU	1983	24/11/2010	16,4 0,5	0,0 0,0	0,0 0,0	0,0 0,0	3.067,8 99,5	0,0 0,0
Valoria la Buena	NNSS	2007	27/10/2011	41,2 1,0	1,8 0,0	42,3 1,0	0,0 0,0	4.244,5 98,0	0,0 0,0
Vega de Ruiponce	PDSU	1983	24/11/2010	12,7 0,4	0,0 0,0	0,0 0,0	0,0 0,0	3.124,1 99,6	0,0 0,0
Vega de Valdetrongo	PDSU	1983	24/11/2010	10,5 0,6	0,0 0,0	0,0 0,0	0,0 0,0	1.739,0 99,4	0,0 0,0

CLASES DE SUELO

figura plan.	año publ	fecha actualización información urbanística	urbano consolidado	urbano no consolidado	urbanizable delimitado o sectorizado	urbanizable no delimitado o sectorizado	no urbanizable	sistemas generales y otros	
			(ha) (%)	(ha) (%)	(ha) (%)	(ha) (%)	(ha) (%)	(ha) (%)	
Velilla	NNSS	2009	01/05/2012	10,5 0,5	0,6 0,0	16,8 0,8	0,0 0,0	1.967,3 98,6	0,0 0,0
Ventosa de la Cuesta	PDSU	1986	24/11/2010	7,2 0,4	0,0 0,0	0,0 0,0	0,0 0,0	1.613,8 99,6	0,0 0,0
Villabáñez	NNSS	2007	01/05/2012	24,8 0,5	132,4 2,6	26,3 0,5	0,0 0,0	4.904,9 96,4	0,0 0,0
Villabrágima	NNSS	2007	04/10/2011	69,1 1,0	5,5 0,1	0,0 0,0	0,0 0,0	6.638,0 98,9	0,0 0,0
Villacarralón	PDSU	1983	24/11/2010	11,0 0,6	0,0 0,0	0,0 0,0	0,0 0,0	1.732,0 99,4	0,0 0,0
Villacid de Campos	PDSU	1986	24/11/2010	9,8 0,4	0,0 0,0	0,0 0,0	0,0 0,0	2.398,5 99,6	0,0 0,0
Villafranca de Duero	NNSS	2004	31/01/2016	16,8 1,6	2,7 0,3	0,0 0,0	0,0 0,0	1.019,4 98,1	0,0 0,0
Villafrechós	NNSS	2005	31/01/2016	46,8 0,8	0,0 0,0	0,0 0,0	0,0 0,0	6.125,3 99,2	0,0 0,0
Villafuerte	PDSU	1988	25/11/2010	6,5 0,2	0,0 0,0	0,0 0,0	0,0 0,0	2.612,5 99,8	0,0 0,0
Villagarcía de Campos	PDSU	1983	25/11/2010	24,6 0,7	0,0 0,0	0,0 0,0	0,0 0,0	3.720,2 99,3	0,0 0,0
Villagómez la Nueva	PDSU	1986	25/11/2010	8,6 0,7	0,0 0,0	0,0 0,0	0,0 0,0	1.219,2 99,3	0,0 0,0
Villalán de Campos	PDSU	1986	25/11/2010	5,4 0,3	0,0 0,0	0,0 0,0	0,0 0,0	1.829,8 99,7	0,0 0,0
Villalar de los Comuneros	NNSS	2012	13/02/2015	20,3 0,5	0,0 0,0	0,0 0,0	0,0 0,0	4.253,9 99,5	0,0 0,0
Villalba de la Loma	PDSU	1983	25/11/2010	6,3 0,4	0,0 0,0	0,0 0,0	0,0 0,0	1.410,2 99,6	0,0 0,0
Villalbarba	PDSU	1984	25/11/2010	12,2 0,6	0,0 0,0	0,0 0,0	0,0 0,0	2.184,0 99,4	0,0 0,0
Villalón de Campos	PG	1994	01/10/2009	124,2 1,8	0,0 0,0	5,1 0,1	1,3 0,0	6.845,9 98,1	0,0 0,0
Villamuriel de Campos	PDSU	1983	25/11/2010	8,9 0,5	0,0 0,0	0,0 0,0	0,0 0,0	1.816,9 99,5	0,0 0,0
Villán de Tordesillas	PDSU	1983	26/11/2010	8,8 0,7	0,0 0,0	0,0 0,0	0,0 0,0	1.214,4 99,3	0,0 0,0
Villanueva de la Condesa	PDSU	1984	26/11/2010	3,2 0,3	0,0 0,0	0,0 0,0	0,0 0,0	1.136,8 99,7	0,0 0,0
Villanueva de los Caballeros	PDSU	1983	26/11/2010	16,4 0,5	0,0 0,0	0,0 0,0	0,0 0,0	3.476,5 99,5	0,0 0,0
Villanueva de San Mancio	PDSU	1986	26/11/2010	9,2 0,6	0,0 0,0	0,0 0,0	0,0 0,0	1.506,6 99,4	0,0 0,0

CLASES DE SUELO

figura plan.	año publ	fecha actualización información urbanística	urbano consolidado	urbano no consolidado	urbanizable delimitado o sectorizado	urbanizable no delimitado o sectorizado	no urbanizable	sistemas generales y otros	
			(ha)	(ha)	(ha)	(ha)	(ha)	(ha)	
			(%)	(%)	(%)	(%)	(%)	(%)	
Villasexmir	PDSU	1998	26/11/2010	5,8 0,4	0,0 0,0	0,0 0,0	0,0 0,0	1.409,7 99,6	0,0 0,0
Villavaquerín	PG	2011	31/01/2016	13,3 0,3	0,0 0,0	0,0 0,0	0,0 0,0	4.494,6 99,7	0,0 0,0
Villaverde de Medina	NNSS	2013	31/01/2016	36,6 0,6	1,3 0,0	16,3 0,3	0,0 0,0	5.764,0 99,1	0,0 0,0
Villavicencio de los Caballeros	PDSU	1980	26/11/2010	25,5 0,7	0,0 0,0	0,0 0,0	0,0 0,0	3.580,4 99,3	0,0 0,0
Wamba	NNSS	2004	01/05/2012	13,7 0,4	0,9 0,0	0,0 0,0	0,0 0,0	3.806,4 99,6	0,0 0,0

CLASES DE SUELO

figura plan.	año publ	fecha actualización información urbanística	urbano consolidado	urbano no consolidado	urbanizable delimitado o sectorizado	urbanizable no delimitado o sectorizado	no urbanizable	sistemas generales y otros	
			(ha) (%)	(ha) (%)	(ha) (%)	(ha) (%)	(ha) (%)	(ha) (%)	
ZAMORA			8.255,2	762,3	3.206,5	1.485,7	753.773,6	0,0	
Municipios incluidos en SIU: 170 (69 %)			1,1	0,1	0,4	0,2	98,2	0,0	
Área Urbana de Zamora			1.164,0	129,4	1.228,6	34,5	16.575,5	0,0	
Municipios incluidos en SIU: 2 (67 %)			6,1	0,7	6,4	0,2	86,6	0,0	
Morales del Vino	NNSS	1991	30/04/2010	92,2 4,6	8,3 0,4	153,5 7,7	0,0 0,0	1.735,5 87,2	0,0 0,0
Villaralbo	NNSS	1995	12/09/2016	93,3 4,2	0,0 0,0	44,5 2,0	0,0 0,0	2.067,9 93,8	0,0 0,0
Zamora	PG	2011	31/01/2016	978,4 6,6	121,0 0,8	1.030,6 6,9	34,5 0,2	12.772,1 85,5	0,0 0,0
Resto de municipios de la provincia									
Alcañices	NNSS	1997	01/02/2010	53,7 1,0	7,2 0,1	10,4 0,2	0,0 0,0	5.420,6 98,7	0,0 0,0
Alcubilla de Nogales	PDSU	1999	20/10/2010	17,8 1,3	0,0 0,0	0,0 0,0	0,0 0,0	1.350,6 98,7	0,0 0,0
Alfaraz de Sayago	PDSU	1979	20/10/2010	18,7 0,3	0,0 0,0	0,0 0,0	0,0 0,0	7.288,6 99,7	0,0 0,0
Algodre	NNSS	2013	31/01/2016	11,8 0,6	0,8 0,0	4,8 0,3	0,0 0,0	1.801,0 99,0	0,0 0,0
Almaraz de Duero	PDSU	1989	20/10/2010	27,1 0,6	0,0 0,0	0,0 0,0	0,0 0,0	4.536,8 99,4	0,0 0,0
Almeida de Sayago	NNSS	2011	31/01/2016	62,5 0,8	1,0 0,0	0,0 0,0	0,0 0,0	7.579,3 99,2	0,0 0,0
Andavías	PDSU	1998	20/10/2010	47,8 2,1	0,0 0,0	0,0 0,0	0,0 0,0	2.267,5 97,9	0,0 0,0
Arcenillas	PDSU	2000	21/10/2010	22,2 1,8	0,0 0,0	0,0 0,0	0,0 0,0	1.186,5 98,2	0,0 0,0
Arcos de la Polvorosa	PDSU	1977	21/10/2010	13,6 1,1	0,0 0,0	0,0 0,0	0,0 0,0	1.211,1 98,9	0,0 0,0
Arquillinos	PDSU	1977	21/10/2010	21,8 1,2	0,0 0,0	0,0 0,0	0,0 0,0	1.742,9 98,8	0,0 0,0
Arrabalde	PDSU	1984	21/10/2010	19,7 1,2	0,0 0,0	0,0 0,0	0,0 0,0	1.558,7 98,8	0,0 0,0
Ayoó de Vidriales	PDSU	1976	21/10/2010	32,0 0,5	0,0 0,0	0,0 0,0	0,0 0,0	5.969,7 99,5	0,0 0,0
Barcial del Barco	PDSU	1987	22/10/2010	24,8 1,3	0,0 0,0	0,0 0,0	0,0 0,0	1.876,9 98,7	0,0 0,0

CLASES DE SUELO

municipio	figura plan.	año publ	fecha actualización información urbanística	urbano consolidado	urbano no consolidado	urbanizable delimitado o sectorizado	urbanizable no delimitado o sectorizado	no urbanizable	sistemas generales y otros
				(ha)	(ha)	(ha)	(ha)	(ha)	(ha)
				(%)	(%)	(%)	(%)	(%)	(%)
Belver de los Montes	PDSU	1999	22/10/2010	30,2 0,4	0,0 0,0	0,0 0,0	0,0 0,0	6.825,9 99,6	0,0 0,0
Benavente	PG	2007	31/01/2016	477,4 10,7	73,2 1,6	455,1 10,2	106,4 2,4	3.364,8 75,2	0,0 0,0
Benegiles	NNSS	2014	31/01/2016	27,1 1,2	10,2 0,4	6,5 0,3	0,0 0,0	2.289,9 98,1	0,0 0,0
Bermillo de Sayago	NNSS	2005	01/09/2010	148,1 0,8	3,4 0,0	17,4 0,1	0,0 0,0	18.741,6 99,1	0,0 0,0
Bóveda de Toro, La	NNSS	2003	01/12/2010	46,8 0,8	0,5 0,0	7,7 0,1	0,0 0,0	5.890,4 99,1	0,0 0,0
Bretó	PDSU	1977	22/10/2010	19,0 0,9	0,0 0,0	0,0 0,0	0,0 0,0	2.151,3 99,1	0,0 0,0
Brime de Sog	PDSU	1977	22/10/2010	20,1 1,1	0,0 0,0	0,0 0,0	0,0 0,0	1.774,4 98,9	0,0 0,0
Burganes de Valverde	NNSS	2009	01/05/2011	51,7 1,6	7,2 0,2	5,6 0,2	0,0 0,0	3.240,6 98,0	0,0 0,0
Bustillo del Oro	PDSU	1976	22/10/2010	11,1 0,7	0,0 0,0	0,0 0,0	0,0 0,0	1.525,4 99,3	0,0 0,0
Cabañas de Sayago	PDSU	1976	25/10/2010	8,1 0,2	0,0 0,0	0,0 0,0	0,0 0,0	4.971,3 99,8	0,0 0,0
Calzadilla de Tera	NNSS	1999	01/12/2010	28,7 1,1	2,6 0,1	0,0 0,0	0,0 0,0	2.694,4 98,9	0,0 0,0
Camarzana de Tera	NNSS	2003	01/10/2009	82,8 1,7	0,0 0,0	83,6 1,7	0,0 0,0	4.614,7 96,5	0,0 0,0
Cañizal	PDSU	1994	25/10/2010	33,9 1,0	0,0 0,0	0,0 0,0	0,0 0,0	3.495,4 99,0	0,0 0,0
Carbellino	PDSU	1979	25/10/2010	13,8 0,4	0,0 0,0	0,0 0,0	0,0 0,0	3.268,0 99,6	0,0 0,0
Casaseca de las Chanas	NNSS	2006	01/03/2011	27,8 2,2	6,5 0,5	10,6 0,8	0,0 0,0	1.218,7 96,4	0,0 0,0
Castrillo de la Guareña	PDSU	2000	25/10/2010	9,0 0,4	0,0 0,0	0,0 0,0	0,0 0,0	2.182,5 99,6	0,0 0,0
Castrogonzalo	PDSU	1989	15/12/2010	40,9 1,6	0,0 0,0	0,0 0,0	0,0 0,0	2.462,9 98,4	0,0 0,0
Cerecinos de Campos	PDSU	1977	25/10/2010	24,7 0,9	0,0 0,0	0,0 0,0	0,0 0,0	2.833,5 99,1	0,0 0,0
Cerecinos del Carrizal	PDSU	1977	26/10/2010	13,3 0,8	0,0 0,0	0,0 0,0	0,0 0,0	1.711,1 99,2	0,0 0,0
Cernadilla	PDSU	1979	26/10/2010	15,8 0,4	0,0 0,0	0,0 0,0	0,0 0,0	3.600,9 99,6	0,0 0,0
Cobrerros	NNSS	2000	01/05/2011	110,5 1,4	0,0 0,0	0,0 0,0	0,0 0,0	7.635,9 98,6	0,0 0,0

CLASES DE SUELO

municipio	figura plan.	año publ	fecha actualización información urbanística	urbano consolidado	urbano no consolidado	urbanizable delimitado o sectorizado	urbanizable no delimitado o sectorizado	no urbanizable	sistemas generales y otros
				(ha)	(ha)	(ha)	(ha)	(ha)	(ha)
				(%)	(%)	(%)	(%)	(%)	(%)
Coomonte	PDSU	1976	15/12/2010	18,8 1,8	0,0 0,0	0,0 0,0	0,0 0,0	1.007,2 98,2	0,0 0,0
Corese	NNSS	2001	01/02/2010	130,2 3,0	9,1 0,2	70,6 1,6	0,1 0,0	4.112,4 95,1	0,0 0,0
Corrales del Vino	NNSS	2005	01/02/2010	91,5 1,2	263,3 3,5	224,1 2,9	0,0 0,0	7.027,1 92,4	0,0 0,0
Cubillos	PDSU	1987	26/10/2010	26,0 1,1	0,0 0,0	0,0 0,0	0,0 0,0	2.444,9 98,9	0,0 0,0
Cubo de Tierra del Vino, El	0	1977	31/01/2016	17,8 0,5	0,0 0,0	0,0 0,0	0,0 0,0	3.414,8 99,5	0,0 0,0
Cuelgamures	PDSU	1978	27/10/2010	10,2 0,7	0,0 0,0	0,0 0,0	0,0 0,0	1.457,7 99,3	0,0 0,0
Entrala	NNSS	2001	01/07/2011	16,7 1,7	6,7 0,7	19,2 1,9	0,0 0,0	954,5 95,7	0,0 0,0
Faramontanos de Tábara	PDSU	1977	27/10/2010	41,4 0,8	0,0 0,0	0,0 0,0	0,0 0,0	5.401,3 99,2	0,0 0,0
Fariza	NNSS	2004	31/10/2006	101,5 1,1	0,0 0,0	5,8 0,1	0,0 0,0	8.940,5 98,8	0,0 0,0
Fermoselle	NNSS	2005	01/02/2010	79,1 1,2	3,6 0,1	52,7 0,8	0,0 0,0	6.697,1 98,0	0,0 0,0
Ferreras de Abajo	NNSS	2004	01/03/2011	60,0 0,7	3,5 0,0	0,0 0,0	0,0 0,0	8.735,8 99,3	0,0 0,0
Ferreruela	PDSU	1995	15/12/2010	52,7 0,6	0,0 0,0	0,0 0,0	0,0 0,0	9.382,2 99,4	0,0 0,0
Fonfría	NNSS	2005	01/12/2009	96,9 0,7	0,0 0,0	0,0 0,0	0,0 0,0	13.205,3 99,3	0,0 0,0
Fresno de la Polvorosa	PDSU	1977	28/10/2010	10,9 2,7	0,0 0,0	0,0 0,0	0,0 0,0	396,5 97,3	0,0 0,0
Fresno de la Ribera	NNSS	2005	01/03/2011	34,6 2,6	3,3 0,3	33,0 2,5	0,0 0,0	1.239,9 94,6	0,0 0,0
Fresno de Sayago	PDSU	1977	15/12/2010	26,3 0,4	0,0 0,0	0,0 0,0	0,0 0,0	6.429,3 99,6	0,0 0,0
Friera de Valverde	PDSU	1977	29/10/2010	27,0 1,4	0,0 0,0	0,0 0,0	0,0 0,0	1.967,2 98,6	0,0 0,0
Fuente Encalada	PDSU	1988	29/10/2010	11,7 0,6	0,0 0,0	0,0 0,0	0,0 0,0	2.089,7 99,4	0,0 0,0
Fuentelapeña	PDSU	1977	29/10/2010	37,3 0,6	0,0 0,0	0,0 0,0	0,0 0,0	5.783,5 99,4	0,0 0,0
Fuentes de Ropel	0	1979	31/01/2016	36,8 0,8	0,0 0,0	0,0 0,0	0,0 0,0	4.837,6 99,2	0,0 0,0
Fuentesauco	NNSS	1998	30/04/2010	67,6 1,0	18,1 0,3	34,5 0,5	0,0 0,0	6.649,4 98,2	0,0 0,0

CLASES DE SUELO

municipio	figura plan.	año publ	fecha actualización información urbanística	urbano consolidado	urbano no consolidado	urbanizable delimitado o sectorizado	urbanizable no delimitado o sectorizado	no urbanizable	sistemas generales y otros
				(ha)	(ha)	(ha)	(ha)	(ha)	(ha)
				(%)	(%)	(%)	(%)	(%)	(%)
Fuentesecas	PDSU	1977	02/11/2010	6,6 0,4	0,0 0,0	0,0 0,0	0,0 0,0	1.455,2 99,6	0,0 0,0
Fuentespreadas	PDSU	1998	02/11/2010	22,1 1,1	0,0 0,0	0,0 0,0	0,0 0,0	1.985,3 98,9	0,0 0,0
Galende	PDSU	1977	16/12/2010	21,1 0,2	0,0 0,0	0,0 0,0	0,0 0,0	9.018,5 99,8	0,0 0,0
Gallegos del Río	PDSU	1979	02/11/2010	33,2 0,4	0,0 0,0	0,0 0,0	0,0 0,0	7.753,0 99,6	0,0 0,0
Gema	PDSU	1977	03/11/2010	15,5 0,9	0,0 0,0	0,0 0,0	0,0 0,0	1.769,6 99,1	0,0 0,0
Granja de Moreruela	PDSU	1988	03/11/2010	19,9 0,5	0,0 0,0	0,0 0,0	0,0 0,0	4.109,1 99,5	0,0 0,0
Guarrate	PDSU	2000	03/11/2010	20,9 0,7	0,0 0,0	0,0 0,0	0,0 0,0	3.139,9 99,3	0,0 0,0
Hiniesta, La	PDSU	1977	03/11/2010	20,1 0,6	0,0 0,0	0,0 0,0	0,0 0,0	3.296,5 99,4	0,0 0,0
Jambrina	PDSU	1999	03/11/2010	15,5 0,9	0,0 0,0	0,0 0,0	0,0 0,0	1.648,9 99,1	0,0 0,0
Losacino	PDSU	1987	04/11/2010	23,4 0,5	0,0 0,0	0,0 0,0	0,0 0,0	4.403,0 99,5	0,0 0,0
Madridanos	PDSU	1977	04/11/2010	41,4 1,3	0,0 0,0	0,0 0,0	0,0 0,0	3.169,3 98,7	0,0 0,0
Mahide	PDSU	1978	05/11/2010	24,4 0,2	0,0 0,0	0,0 0,0	0,0 0,0	10.874,2 99,8	0,0 0,0
Maire de Castroponce	PDSU	1988	05/11/2010	20,1 1,4	0,0 0,0	0,0 0,0	0,0 0,0	1.423,6 98,6	0,0 0,0
Malva	PDSU	1977	05/11/2010	13,7 0,5	0,0 0,0	0,0 0,0	0,0 0,0	2.720,3 99,5	0,0 0,0
Manganeses de la Polvorosa	NNSS	2003	01/03/2011	82,5 5,0	1,6 0,1	0,0 0,0	0,0 0,0	1.556,7 94,9	0,0 0,0
Manzanal de Arriba	PDSU	1986	10/11/2010	61,0 0,5	0,0 0,0	0,0 0,0	0,0 0,0	12.971,4 99,5	0,0 0,0
Manzanal del Barco	NNSS	2000	01/03/2011	14,8 0,6	0,0 0,0	40,2 1,5	0,0 0,0	2.579,4 97,9	0,0 0,0
Matilla la Seca	PDSU	1978	13/01/2011	4,8 0,4	0,0 0,0	0,0 0,0	0,0 0,0	1.208,7 99,6	0,0 0,0
Melgar de Tera	PDSU	1979	29/11/2010	24,3 0,6	0,0 0,0	0,0 0,0	0,0 0,0	4.069,6 99,4	0,0 0,0
Micereces de Tera	NNSS	1995	01/07/2011	66,3 1,9	4,3 0,1	11,8 0,3	0,0 0,0	3.339,9 97,6	0,0 0,0
Milles de la Polvorosa	PDSU	1977	26/11/2010	22,7 1,3	0,0 0,0	0,0 0,0	0,0 0,0	1.790,0 98,7	0,0 0,0

CLASES DE SUELO

Municipio	figura plan.	año publ	fecha actualización información urbanística	urbano consolidado	urbano no consolidado	urbanizable delimitado o sectorizado	urbanizable no delimitado o sectorizado	no urbanizable	sistemas generales y otros
				(ha)	(ha)	(ha)	(ha)	(ha)	(ha)
				(%)	(%)	(%)	(%)	(%)	(%)
Molacillos	NNSS	2014	31/01/2016	18,6 0,8	2,3 0,1	3,7 0,2	0,0 0,0	2.344,5 99,0	0,0 0,0
Monfarracinos	NNSS	2003	01/03/2011	31,5 1,4	3,9 0,2	69,0 3,1	0,0 0,0	2.099,7 95,3	0,0 0,0
Montamarta	NNSS	1998	01/03/2011	64,1 1,1	0,0 0,0	26,9 0,5	0,0 0,0	5.620,9 98,4	0,0 0,0
Moraleja de Sayago	PDSU	1979	29/11/2010	16,2 0,5	0,0 0,0	0,0 0,0	0,0 0,0	3.356,3 99,5	0,0 0,0
Moraleja del Vino	NNSS	2003	01/07/2011	63,1 3,2	21,6 1,1	24,8 1,3	7,8 0,4	1.832,1 94,0	0,0 0,0
Morales de Rey	PDSU	1994	29/11/2010	52,0 2,6	0,0 0,0	0,0 0,0	0,0 0,0	1.962,6 97,4	0,0 0,0
Morales de Toro	NNSS	2011	31/01/2016	79,1 1,5	19,9 0,4	5,5 0,1	0,0 0,0	5.241,1 98,0	0,0 0,0
Morales de Valverde	PDSU	1997	29/11/2010	23,2 1,3	0,0 0,0	0,0 0,0	0,0 0,0	1.778,7 98,7	0,0 0,0
Moreruela de los Infanzones	NNSS	2005	01/03/2011	37,1 1,2	2,1 0,1	0,0 0,0	0,0 0,0	3.088,2 98,7	0,0 0,0
Moreruela de Tábara	PDSU	1985	30/11/2010	37,4 0,5	0,0 0,0	0,0 0,0	0,0 0,0	6.781,8 99,5	0,0 0,0
Muelas de los Caballeros	NNSS	2005	01/07/2011	32,3 0,5	6,8 0,1	0,0 0,0	0,0 0,0	7.120,5 99,5	0,0 0,0
Muelas del Pan	NNSS	2003	01/03/2011	83,1 1,1	2,5 0,0	10,1 0,1	0,0 0,0	7.181,6 98,7	0,0 0,0
Muga de Sayago	NNSS	2004	01/03/2011	41,5 1,1	0,0 0,0	0,0 0,0	0,0 0,0	3.616,7 98,9	0,0 0,0
Navianos de Valverde	PDSU	1998	30/11/2010	27,4 1,9	0,0 0,0	0,0 0,0	0,0 0,0	1.385,0 98,1	0,0 0,0
Olmillos de Castro	PDSU	1999	30/11/2010	49,2 0,7	0,0 0,0	0,0 0,0	0,0 0,0	7.094,9 99,3	0,0 0,0
Otero de Bodas	PDSU	1979	30/11/2010	41,3 0,8	0,0 0,0	0,0 0,0	0,0 0,0	4.957,6 99,2	0,0 0,0
Pajares de la Lampreana	PDSU	1977	30/11/2010	27,5 1,0	0,0 0,0	0,0 0,0	0,0 0,0	2.773,0 99,0	0,0 0,0
Pego, El	PDSU	1979	01/12/2010	30,5 1,1	0,0 0,0	0,0 0,0	0,0 0,0	2.651,3 98,9	0,0 0,0
Peleagonzalo	PDSU	1990	01/12/2010	21,3 1,6	0,0 0,0	0,0 0,0	0,0 0,0	1.307,7 98,4	0,0 0,0
Peleas de Abajo	NNSS	2008	01/05/2011	10,7 0,9	3,3 0,3	8,2 0,7	0,0 0,0	1.181,1 98,2	0,0 0,0
Peñausende	PDSU	1999	01/12/2010	60,1 0,6	0,0 0,0	0,0 0,0	0,0 0,0	9.448,1 99,4	0,0 0,0

CLASES DE SUELO

figura plan.	año publ	fecha actualización información urbanística	urbano consolidado	urbano no consolidado	urbanizable delimitado o sectorizado	urbanizable no delimitado o sectorizado	no urbanizable	sistemas generales y otros	
			(ha) (%)	(ha) (%)	(ha) (%)	(ha) (%)	(ha) (%)	(ha) (%)	
Peque	PDSU	1978	01/12/2010	18,6 0,5	0,0 0,0	0,0 0,0	0,0 0,0	3.873,7 99,5	0,0 0,0
Perdigón, El	NNSS	2001	01/03/2011	61,4 1,1	0,6 0,0	4,5 0,1	0,0 0,0	5.571,7 98,8	0,0 0,0
Pereruela	NNSS	2000	01/03/2011	68,6 0,4	3,1 0,0	0,0 0,0	0,0 0,0	15.945,4 99,6	0,0 0,0
Perilla de Castro	NNSS	2000	01/03/2011	35,9 1,1	0,0 0,0	10,1 0,3	0,0 0,0	3.297,2 98,6	0,0 0,0
Pías	PDSU	1999	02/12/2010	14,2 0,3	0,0 0,0	0,0 0,0	0,0 0,0	4.385,3 99,7	0,0 0,0
Piedrahita de Castro	PDSU	1977	01/12/2010	13,3 0,6	0,0 0,0	0,0 0,0	0,0 0,0	2.084,5 99,4	0,0 0,0
Pinilla de Toro	PDSU	1978	01/12/2010	21,9 0,9	0,0 0,0	0,0 0,0	0,0 0,0	2.414,2 99,1	0,0 0,0
Pino del Oro	NNSS	2001	01/03/2011	23,2 0,8	0,0 0,0	0,0 0,0	0,0 0,0	2.970,2 99,2	0,0 0,0
Piñero, El	PDSU	1979	01/12/2010	10,1 0,5	0,0 0,0	0,0 0,0	0,0 0,0	1.961,2 99,5	0,0 0,0
Pobladura del Valle	NNSS	2006	01/05/2011	33,0 2,3	0,7 0,0	11,8 0,8	0,0 0,0	1.370,6 96,8	0,0 0,0
Pozuelo de Tábara	PDSU	1984	01/12/2010	20,3 0,8	0,0 0,0	0,0 0,0	0,0 0,0	2.520,6 99,2	0,0 0,0
Prado	PDSU	1989	01/12/2010	8,7 0,8	0,0 0,0	0,0 0,0	0,0 0,0	1.081,6 99,2	0,0 0,0
Puebla de Sanabria	NNSS	2000	10/09/2010	83,5 1,0	25,3 0,3	19,6 0,2	0,4 0,0	7.842,2 98,4	0,0 0,0
Pública de Valverde	PDSU	1979	11/11/2010	35,7 1,4	0,0 0,0	0,0 0,0	0,0 0,0	2.540,3 98,6	0,0 0,0
Quintanilla de Urz	PDSU	1995	15/12/2010	8,5 0,8	0,0 0,0	0,0 0,0	0,0 0,0	1.002,5 99,2	0,0 0,0
Quiruelas de Vidriales	NNSS	1997	01/03/2011	80,0 2,9	0,0 0,0	20,8 0,7	0,0 0,0	2.697,7 96,4	0,0 0,0
Rabanales	PDSU	1999	15/12/2010	68,5 0,9	0,0 0,0	0,0 0,0	0,0 0,0	7.943,5 99,1	0,0 0,0
Requejo	PDSU	1994	15/12/2010	16,7 0,4	0,0 0,0	0,0 0,0	0,0 0,0	4.600,5 99,6	0,0 0,0
Revellinos	PDSU	1983	15/12/2010	19,4 0,7	0,0 0,0	0,0 0,0	0,0 0,0	2.745,1 99,3	0,0 0,0
Riofrío de Aliste	PDSU	1995	16/12/2010	83,5 0,7	0,0 0,0	0,0 0,0	0,0 0,0	11.096,4 99,3	0,0 0,0
Roales	NNSS	1998	01/07/2011	51,1 4,8	19,1 1,8	92,8 8,6	0,1 0,0	911,8 84,8	0,0 0,0

CLASES DE SUELO

figura plan.	año publ	fecha actualización información urbanística	urbano consolidado	urbano no consolidado	urbanizable delimitado o sectorizado	urbanizable no delimitado o sectorizado	no urbanizable	sistemas generales y otros	
			(ha)	(ha)	(ha)	(ha)	(ha)	(ha)	
			(%)	(%)	(%)	(%)	(%)	(%)	
Rosinos de la Requejada	PDSU	1999	20/12/2010	119,3 0,8	0,0 0,0	0,0 0,0	0,0 0,0	15.379,2 99,2	0,0 0,0
Salce	NNSS	1981	01/03/2011	6,3 0,2	0,0 0,0	110,4 4,2	0,0 0,0	2.542,6 95,6	0,0 0,0
San Agustín del Pozo	NNSS	2010	01/05/2011	19,8 1,4	0,0 0,0	0,0 0,0	0,0 0,0	1.427,6 98,6	0,0 0,0
San Cebrián de Castro	NNSS	2011	31/01/2016	33,7 0,5	8,8 0,1	54,4 0,8	0,0 0,0	6.521,6 98,5	0,0 0,0
San Cristóbal de Entreviñas	NNSS	1986	01/10/2009	137,7 3,1	0,0 0,0	33,9 0,8	0,0 0,0	4.211,7 96,1	0,0 0,0
San Martín de Valderaduey	NNSS	2010	01/05/2011	10,6 0,4	0,0 0,0	0,0 0,0	0,0 0,0	2.383,9 99,6	0,0 0,0
San Miguel de la Ribera	PDSU	1978	16/12/2010	18,7 0,7	0,0 0,0	0,0 0,0	0,0 0,0	2.607,3 99,3	0,0 0,0
San Pedro de Ceque	NNSS	2003	01/05/2011	36,1 0,7	10,1 0,2	8,4 0,2	0,0 0,0	4.849,8 98,9	0,0 0,0
San Vicente de la Cabeza	PDSU	1995	16/12/2010	43,1 0,8	0,0 0,0	0,0 0,0	0,0 0,0	5.264,6 99,2	0,0 0,0
San Vitero	PDSU	1977	16/12/2010	28,1 0,4	0,0 0,0	0,0 0,0	0,0 0,0	6.401,8 99,6	0,0 0,0
Santa Clara de Avedillo	PDSU	1977	16/12/2010	16,8 1,0	0,0 0,0	0,0 0,0	0,0 0,0	1.665,2 99,0	0,0 0,0
Santa Colomba de las Monjas	PDSU	1993	16/12/2010	21,1 3,1	0,0 0,0	0,0 0,0	0,0 0,0	658,4 96,9	0,0 0,0
Santa Cristina de la Polvorosa	NNSS	2007	30/04/2010	66,3 1,7	24,5 0,6	32,8 0,8	0,0 0,0	3.792,7 96,8	0,0 0,0
Santa Croya de Tera	PDSU	1989	16/12/2010	30,3 1,4	0,0 0,0	0,0 0,0	0,0 0,0	2.087,4 98,6	0,0 0,0
Santa María de la Vega	NNSS	2005	01/03/2011	37,3 2,1	0,0 0,0	0,0 0,0	0,0 0,0	1.751,8 97,9	0,0 0,0
Santa María de Valverde	PDSU	1979	16/12/2010	7,4 0,8	0,0 0,0	0,0 0,0	0,0 0,0	968,1 99,2	0,0 0,0
Santibáñez de Tera	NNSS	2004	01/11/2010	48,3 2,5	1,7 0,1	0,0 0,0	0,0 0,0	1.843,7 97,4	0,0 0,0
Santibáñez de Vidriales	PDSU	1991	17/12/2010	105,2 1,4	0,0 0,0	0,0 0,0	0,0 0,0	7.488,2 98,6	0,0 0,0
Sanzoles	PDSU	1985	16/12/2010	35,7 1,4	0,0 0,0	0,0 0,0	0,0 0,0	2.530,8 98,6	0,0 0,0
Tábara	NNSS	2007	31/01/2016	77,3 0,7	13,6 0,1	12,8 0,1	0,0 0,0	11.172,9 99,1	0,0 0,0
Tapioles	PDSU	1977	17/12/2010	10,6 0,4	0,0 0,0	0,0 0,0	0,0 0,0	2.754,4 99,6	0,0 0,0

CLASES DE SUELO

municipio	figura plan.	año publ	fecha actualización información urbanística	urbano consolidado	urbano no consolidado	urbanizable delimitado o sectorizado	urbanizable no delimitado o sectorizado	no urbanizable	sistemas generales y otros
				(ha)	(ha)	(ha)	(ha)	(ha)	(ha)
				(%)	(%)	(%)	(%)	(%)	(%)
Toro	PG	2013	31/01/2016	324,3 1,0	22,6 0,1	212,9 0,7	0,0 0,0	31.926,2 98,3	0,0 0,0
Torregamones	NNSS	1996	01/03/2011	23,8 0,6	0,0 0,0	13,9 0,4	0,0 0,0	3.683,3 99,0	0,0 0,0
Torres del Carrizal	PDSU	1977	17/12/2010	42,6 1,4	0,0 0,0	0,0 0,0	0,0 0,0	2.993,5 98,6	0,0 0,0
Trabazos	NNSS	2015	31/01/2016	89,6 1,0	1,5 0,0	4,1 0,0	0,0 0,0	9.231,3 99,0	0,0 0,0
Uña de Quintana	PDSU	1977	17/12/2010	25,2 0,8	0,0 0,0	0,0 0,0	0,0 0,0	2.955,2 99,2	0,0 0,0
Vadillo de la Guareña	PDSU	1984	17/12/2010	17,6 0,4	0,0 0,0	0,0 0,0	0,0 0,0	4.399,2 99,6	0,0 0,0
Valdescorriel	NNSS	2005	01/05/2011	20,6 0,7	1,3 0,0	41,1 1,5	1.132,2 40,5	1.597,7 57,2	0,0 0,0
Vallesa de la Guareña	PDSU	1990	20/12/2010	16,0 0,6	0,0 0,0	0,0 0,0	0,0 0,0	2.785,7 99,4	0,0 0,0
Vega de Tera	NNSS	2001	01/03/2011	45,8 1,0	0,0 0,0	0,0 0,0	0,0 0,0	4.378,6 99,0	0,0 0,0
Venialbo	PDSU	1998	20/12/2010	45,3 1,1	0,0 0,0	0,0 0,0	0,0 0,0	4.161,2 98,9	0,0 0,0
Vidayanes	PDSU	1978	20/12/2010	9,3 0,7	0,0 0,0	0,0 0,0	0,0 0,0	1.240,3 99,3	0,0 0,0
Villabrázaro	NNSS	2004	01/03/2011	36,1 1,5	6,0 0,3	9,0 0,4	204,2 8,8	2.073,1 89,0	0,0 0,0
Villabuena del Puente	PDSU	1978	20/12/2010	36,2 1,4	0,0 0,0	0,0 0,0	0,0 0,0	2.570,8 98,6	0,0 0,0
Villaescusa	PDSU	1995	20/12/2010	14,1 0,3	0,0 0,0	0,0 0,0	0,0 0,0	4.296,1 99,7	0,0 0,0
Villafáfila	NNSS	2001	01/03/2011	56,3 0,8	1,3 0,0	7,9 0,1	0,0 0,0	7.325,5 99,1	0,0 0,0
Villaferrueña	NNSS	2000	01/12/2010	12,8 0,6	1,9 0,1	0,0 0,0	0,0 0,0	2.091,1 99,3	0,0 0,0
Villageriz	PDSU	1978	20/12/2010	3,4 0,5	0,0 0,0	0,0 0,0	0,0 0,0	714,9 99,5	0,0 0,0
Villalazán	PDSU	1977	21/12/2010	19,5 1,3	0,0 0,0	0,0 0,0	0,0 0,0	1.485,5 98,7	0,0 0,0
Villalba de la Lampreana	NNSS	2010	01/05/2011	27,8 1,0	0,0 0,0	0,0 0,0	0,0 0,0	2.785,6 99,0	0,0 0,0
Villalcampo	PDSU	1977	21/12/2010	39,6 0,6	0,0 0,0	0,0 0,0	0,0 0,0	6.442,7 99,4	0,0 0,0
Villalobos	NNSS	2010	01/05/2011	19,8 0,5	0,0 0,0	0,0 0,0	0,0 0,0	4.299,8 99,5	0,0 0,0

CLASES DE SUELO

	figura plan.	año publ	fecha actualización información urbanística	urbano consolidado	urbano no consolidado	urbanizable delimitado o sectorizado	urbanizable no delimitado o sectorizado	no urbanizable	sistemas generales y otros
				(ha)	(ha)	(ha)	(ha)	(ha)	(ha)
				(%)	(%)	(%)	(%)	(%)	(%)
Villalpando	NNSS	1997	10/09/2010	84,3 0,7	0,0 0,0	20,5 0,2	0,0 0,0	12.657,9 99,2	0,0 0,0
Villalube	PDSU	1988	21/12/2010	16,3 0,4	0,0 0,0	0,0 0,0	0,0 0,0	3.980,1 99,6	0,0 0,0
Villamayor de Campos	PDSU	1989	21/12/2010	28,8 1,1	0,0 0,0	0,0 0,0	0,0 0,0	2.604,0 98,9	0,0 0,0
Villamor de los Escuderos	PDSU	1977	22/12/2010	29,0 0,5	0,0 0,0	0,0 0,0	0,0 0,0	5.550,3 99,5	0,0 0,0
Villanueva de Azoague	NNSS	1997	01/05/2011	58,2 3,0	0,0 0,0	4,2 0,2	0,0 0,0	1.878,9 96,8	0,0 0,0
Villanueva de Campeán	PDSU	1988	22/12/2010	12,1 1,0	0,0 0,0	0,0 0,0	0,0 0,0	1.192,5 99,0	0,0 0,0
Villanueva de las Peras	PDSU	1989	23/12/2010	21,0 1,2	0,0 0,0	0,0 0,0	0,0 0,0	1.677,1 98,8	0,0 0,0
Villanueva del Campo	NNSS	2006	10/09/2010	60,2 1,5	1,5 0,0	0,0 0,0	0,0 0,0	3.948,1 98,5	0,0 0,0
Villar del Buey	NNSS	2005	31/10/2006	28,7 0,2	0,0 0,0	0,0 0,0	0,0 0,0	13.408,5 99,8	0,0 0,0
Villárdiga	NNSS	2010	01/05/2011	14,0 0,8	0,0 0,0	0,0 0,0	0,0 0,0	1.678,5 99,2	0,0 0,0
Villarrín de Campos	NNSS	1998	01/05/2011	50,6 1,1	1,0 0,0	10,1 0,2	0,0 0,0	4.623,6 98,7	0,0 0,0
Villaveza de Valverde	PDSU	1989	23/12/2010	14,7 1,2	0,0 0,0	0,0 0,0	0,0 0,0	1.222,7 98,8	0,0 0,0
Villaveza del Agua	NNSS	2008	01/05/2011	31,1 1,2	0,0 0,0	0,0 0,0	0,0 0,0	2.615,8 98,8	0,0 0,0

TABLA 2. Información de los sectores o áreas de desarrollo.

ÁREAS DE DESARROLLO (suelo urbano no consolidado y urbanizable delimitado o sectorizado)

fecha imagen	edificabilidad						viviendas		número sectores	
	residencial		industrial		terciario		previstas (número)	ejecutado (%)		
	prevista (m ²)	ejecutado (%)	prevista (m ²)	ejecutado (%)	prevista (m ²)	ejecutado (%)				
Castilla y León	107.943.964	14,5	54.402.908	21,3	2.716.260	12,7	832.862	14,5	6.946	
Municipios incluidos en SIU: 920 (41 %)										
ÁVILA	7.638.452	30,8	1.620.631	37,2	---	---	58.757	30,8	610	
Municipios incluidos en SIU: 78 (31 %)										
Área Urbana de Ávila	1.720.949	8,8	750.276	2,7	---	---	13.238	8,8	73	
Municipios incluidos en SIU: 1 (100 %)										
Ávila	2014	1.720.949	8,8	750.276	2,7	---	---	13.238	8,8	73
Resto de municipios de la provincia										
Adrada, La		938298,0	3,2	---	---	---	---	7217,7	3,2	45
Arenal, El		25775,0	---	---	---	---	---	198,3	---	7
Arenas de San Pedro		389.808	1,0	52.000	0,0	---	---	2.999	1,0	23
Arévalo		62962,0	46,3	---	---	---	---	484,3	46,3	12
Barco de Ávila, El		124.818	---	35.773	---	---	---	960	---	13
Barraco, El		210.579	---	233.092	---	---	---	1.620	---	3
Bohoyo		64969,5	0,0	---	---	---	---	499,8	0,0	10
Burgohondo		172.195	---	18.950	---	---	---	1.325	---	19
Candeleda		153.910	2,4	42.366	0,0	---	---	1.184	2,4	14
Cardeñosa		80204,0	1,7	---	---	---	---	617,0	1,7	13
Carrera, La		---	---	---	---	---	---	---	---	1
Casavieja		---	---	---	---	---	---	---	---	9
Cebreros		273.973	0,0	64.408	0,0	---	---	2.107	0,0	36
Fresnedilla		23680,3	1,9	---	---	---	---	182,2	1,9	6

ÁREAS DE DESARROLLO (suelo urbano no consolidado y urbanizable delimitado o sectorizado)

fecha imagen	edificabilidad						viviendas		número sectores
	residencial		industrial		terciario		previstas (número)	ejecutado (%)	
	prevista (m ²)	ejecutado (%)	prevista (m ²)	ejecutado (%)	prevista (m ²)	ejecutado (%)			
Fresno, El	50571,6	2,6	---	---	---	---	389,0	2,6	11
Gotarrendura	---	---	---	---	---	---	---	---	12
Guisando	67122,4	0,0	---	---	---	---	516,3	0,0	6
Higuera de las Dueñas	159864,7	4,1	---	---	---	---	1229,7	4,1	12
Hoyo de Pinares, El	44.083	---	33.757	---	---	---	339	---	11
Hoyocasero	---	---	---	---	---	---	---	---	9
Madrigal de las Altas Torres	82570,5	---	---	---	---	---	635,2	---	17
Mombeltrán	258875,1	---	---	---	---	---	1991,3	---	15
Navahondilla	229848,0	4,0	---	---	---	---	1768,1	4,0	14
Navalmoral	197.446	0,0	13.626	0,0	---	---	1.519	0,0	21
Navaluenga	276.697	---	84.019	---	---	---	2.128	---	22
Navarredonda de Gredos	82.242	4,5	4.944	0,0	---	---	633	4,5	11
Navas del Marqués, Las	447.673	0,0	62.995	0,0	---	---	3.444	0,0	13
Orbita	105.030	0,0	35.421	0,0	---	---	808	0,0	8
Pedro Bernardo	163670,0	---	---	---	---	---	1259,0	---	5
Piedrahíta	150527,1	---	---	---	---	---	1157,9	---	16
Piedralaves	157.541	---	161.696	---	---	---	1.212	---	46
San Bartolomé de Pinares	118736,6	1,2	---	---	---	---	913,4	1,2	13
San Pedro del Arroyo	97173,3	8,0	---	---	---	---	747,5	8,0	6
Santa Cruz del Valle	16470,0	0,0	---	---	---	---	126,7	0,0	8
Santa María del Tiétar	173.552	1,8	12.300	0,0	---	---	1.335	1,8	22
Santo Domingo de las Posadas	39361,9	0,0	---	---	---	---	302,8	0,0	3

ÁREAS DE DESARROLLO (suelo urbano no consolidado y urbanizable delimitado o sectorizado)

fecha imagen	edificabilidad						viviendas		número sectores
	residencial		industrial		terciario		previstas (número)	ejecutado (%)	
	prevista (m ²)	ejecutado (%)	prevista (m ²)	ejecutado (%)	prevista (m ²)	ejecutado (%)			
Solosancho	---	---	---	---	---	---	---	---	5
Sotillo de la Adrada	435.500	---	15.007	---	---	---	3.350	---	17
Velayos	41773,5	0,0	---	---	---	---	321,3	0,0	3

ÁREAS DE DESARROLLO (suelo urbano no consolidado y urbanizable delimitado o sectorizado)

fecha imagen	edificabilidad						viviendas		número sectores	
	residencial		industrial		terciario		previstas (número)	ejecutado (%)		
	prevista (m ²)	ejecutado (%)	prevista (m ²)	ejecutado (%)	prevista (m ²)	ejecutado (%)				
BURGOS	14.648.991	11,1	6.737.245	26,8	519.181	4,1	112.902	11,1	1.186	
Municipios incluidos en SIU: 40 (11 %)										
Área Urbana de Burgos	4.828.411	4,1	730.330	18,2	84.931	0,0	37.142	4,1	107	
Municipios incluidos en SIU: 2 (100 %)										
Alfoz de Quintanadueñas	2011	17949,0	0,0	---	---	---	---	138,1	0,0	15
Burgos	2014	4.810.462	4,1	730.330	18,2	84.931	0,0	37.004	4,1	92
Resto de municipios de la provincia										
Adrada de Haza		20205,5	0,0	---	---	---	---	155,4	0,0	5
Aranda de Duero		138.842	11,8	1.032.148	32,3	---	---	1.068	11,8	28
Arcos		239.521	24,7	157.500	0,0	---	---	1.842	24,7	15
Arlanzón		89.864	0,0	11.934	0,0	899	0,0	691	0,0	13
Atapuerca		34754,0	0,0	---	---	---	---	267,3	0,0	6
Balbases, Los		---	---	---	---	---	---	---	---	2
Belorado		---	---	---	---	---	---	---	---	36
Briviesca		46.949	0,0	162.028	0,0	---	---	361	0,0	17
Bugedo		---	---	---	---	---	---	---	---	2
Buniel		358.308	3,0	---	---	311.941	0,0	2.756	3,0	8
Cabañes de Esgueva		6.374	0,0	11.238	0,0	---	---	49	0,0	3
Caleruega		---	---	---	---	---	---	---	---	1
Campillo de Aranda		28.680	0,0	242.642	0,0	---	---	221	0,0	5
Cardeñadizo		305298,0	24,3	---	---	---	---	2348,4	24,3	13

ÁREAS DE DESARROLLO (suelo urbano no consolidado y urbanizable delimitado o sectorizado)

fecha imagen	edificabilidad						viviendas		número sectores
	residencial		industrial		terciario		previstas (número)	ejecutado (%)	
	prevista (m ²)	ejecutado (%)	prevista (m ²)	ejecutado (%)	prevista (m ²)	ejecutado (%)			
Castrillo de la Reina	9.400	0,0	23.936	0,0	---	---	72	0,0	3
Castrojeriz	---	---	---	---	---	---	---	---	1
Cogollos	---	---	---	---	---	---	---	---	15
Condado de Treviño	---	---	---	---	---	---	---	---	23
Espinosa de los Monteros	---	---	---	---	---	---	---	---	20
Estépar	83862,9	0,0	---	---	---	---	645,1	0,0	7
Fuentecén	13123,8	0,0	---	---	---	---	101,0	0,0	2
Fuentespina	83.148	0,0	49.619	0,0	---	---	640	0,0	17
Hontoria de Valdearados	1	0,0	1	100,0	---	---	0	0,0	5
Hontoria del Pinar	27.460	10,0	16.817	0,0	---	---	211	10,0	8
Huerta de Rey	---	---	---	---	---	---	---	---	2
Ibeas de Juarros	185.601	---	15.301	---	---	---	1.428	---	17
Lerma	65.771	0,0	170.553	22,5	83.175	15,9	506	0,0	9
Madrigal del Monte	47.030	0,0	134.877	0,0	---	---	362	0,0	7
Madrigalejo del Monte	43.755	0,0	202.076	0,0	---	---	337	0,0	8
Medina de Pomar	1.049.815	11,4	136.954	56,6	---	---	8.076	11,4	28
Melgar de Fernamental	---	---	272.860	---	---	---	---	---	1
Merindad de Cuesta-Urria	164055,0	0,1	---	---	---	---	1262,0	0,1	12
Merindad de Río Ubierna	468.875	---	127.105	---	7.918	---	3.607	---	82
Merindad de Sotoscueva	---	---	---	---	---	---	---	---	64
Milagros	41.266	0,0	35.700	79,8	---	---	317	0,0	12
Miranda de Ebro	974.179	8,4	508.625	11,5	21.758	0,2	7.711	9,3	78

ÁREAS DE DESARROLLO (suelo urbano no consolidado y urbanizable delimitado o sectorizado)

fecha imagen	edificabilidad						viviendas		número sectores
	residencial		industrial		terciario		previstas (número)	ejecutado (%)	
	prevista (m ²)	ejecutado (%)	prevista (m ²)	ejecutado (%)	prevista (m ²)	ejecutado (%)			
Modúbar de la Emparedada	40711,2	0,0	---	---	---	---	313,2	0,0	4
Moradillo de Roa	55.033	0,0	52.535	0,0	---	---	423	0,0	5
Neila	21780,3	0,0	---	---	---	---	167,5	0,0	3
Oña	54.095	---	42.832	---	---	---	416	---	17
Palacios de la Sierra	21.761	0,0	44.040	0,0	---	---	167	0,0	6
Pinilla Trasmonte	3194,0	0,0	---	---	---	---	24,6	0,0	1
Pradoluengo	---	---	---	---	---	---	---	---	7
Puebla de Arganzón, La	9.426	0,0	37.946	0,0	---	---	73	0,0	3
Quintanaortuño	78.576	12,4	89.102	1,3	---	---	604	12,4	9
Quintanar de la Sierra	---	---	117.392	76,0	---	---	---	---	3
Quintanilla del Agua y Tordueles	56100,0	0,0	---	---	---	---	431,5	0,0	5
Quintanilla Vivar	207.703	0,0	52.189	0,0	---	---	1.598	0,0	14
Regumiel de la Sierra	4500,0	0,0	---	---	---	---	34,6	0,0	1
Roa	325.004	6,9	305.942	15,7	---	---	2.500	6,9	15
Rubena	14.878	0,0	149.395	38,9	---	---	114	0,0	5
Salas de los Infantes	76.429	---	410.240	---	---	---	588	---	11
Saldaña de Burgos	245.097	0,5	36.504	15,8	---	---	1.885	0,5	12
San Mamés de Burgos	81428,5	0,0	---	---	---	---	626,4	0,0	6
Santa María del Campo	25658,0	36,0	---	---	---	---	197,4	36,0	11
Sarracín	---	---	---	---	---	---	---	---	4
Sasamón	---	---	53.316	0,0	---	---	---	---	7
Torresandino	12.218	0,0	8.237	0,0	---	---	94	0,0	3

ÁREAS DE DESARROLLO (suelo urbano no consolidado y urbanizable delimitado o sectorizado)

fecha imagen	edificabilidad						viviendas		número sectores
	residencial		industrial		terciario		previstas (número)	ejecutado (%)	
	prevista (m ²)	ejecutado (%)	prevista (m ²)	ejecutado (%)	prevista (m ²)	ejecutado (%)			
Trespaderne	112642,2	---	---	---	---	---	866,5	---	14
Vadocondes	---	---	---	---	---	---	---	---	3
Valle de Losa	16.965	0,0	23.953	0,0	---	---	130	0,0	6
Valle de Mena	1.963.704	1,7	144.870	1,6	---	---	15.105	1,7	162
Valle de Tobalina	220.092	2,1	9.325	0,0	---	---	1.693	2,1	29
Valle de Valdebezana	83.776	0,0	23.138	14,9	---	---	644	0,0	12
Vid y Barrios, La	22.740	0,0	70.250	0,0	---	---	175	0,0	4
Villadiego	---	---	---	---	---	---	---	---	11
Villagonzalo Pedernales	137.531	37,6	852.627	7,2	---	---	1.058	37,6	12
Villahoz	57769,0	32,1	---	---	---	---	444,4	32,1	5
Villalba de Duero	68.984	0,0	26.128	0,0	---	---	531	0,0	7
Villalbilla de Burgos	433.355	0,0	75.264	0,0	8.560	0,0	3.334	0,0	31
Villamayor de los Montes	---	---	626	0,0	---	---	---	---	1
Villarcayo de Merindad de Castilla la Vieja	843.289	1,5	69.150	0,0	---	---	6.487	1,5	55

ÁREAS DE DESARROLLO (suelo urbano no consolidado y urbanizable delimitado o sectorizado)

fecha imagen	edificabilidad						viviendas		número sectores	
	residencial		industrial		terciario		previstas (número)	ejecutado (%)		
	prevista (m ²)	ejecutado (%)	prevista (m ²)	ejecutado (%)	prevista (m ²)	ejecutado (%)				
LEÓN	18.902.997	13,4	11.864.337	37,9	540.184	17,0	147.457	13,4	1.052	
Municipios incluidos en SIU: 95 (45 %)										
Área Urbana de León	11.185.308	10,8	1.352.685	4,0	305.834	1,1	86.041	10,8	304	
Municipios incluidos en SIU: 8 (100 %)										
León	2014	6.680.452	15,9	1.106.514	2,7	305.834	1,1	51.388	15,9	142
Onzonilla	2011	---	---	---	---	---	---	---	---	2
San Andrés del Rabanedo	2014	---	---	---	---	---	---	---	---	20
Santovenia de la Valdoncina	2011	108.301	2,7	52.580	12,0	---	---	833	2,7	26
Sarriegos	2014	1327886,5	7,8	---	---	---	---	10214,5	7,8	32
Valdefresno	2008	24796,3	0,0	---	---	---	---	190,7	0,0	18
Valverde de la Virgen	2014	388404,5	8,5	---	---	---	---	2987,7	8,5	11
Villaquilambre	2014	2.655.468	0,2	193.591	9,4	---	---	20.427	0,2	53
Área Urbana de Ponferrada		2.219.906	8,9	3.389.505	49,3	96.806	86,4	19.125	9,5	104
Municipios incluidos en SIU: 6 (100 %)										
Cabañas Raras	2011	90.258	0,0	2.444.731	44,5	---	---	694	0,0	6
Cacabelos	2014	145504,5	15,9	---	---	---	---	1119,3	15,9	4
Camponaraya	2014	150.737	22,7	556.539	57,8	---	---	1.160	22,7	16
Carracedelo	2008	3.988	0,0	33.518	27,8	---	---	31	0,0	9
Cubillos del Sil	2014	267.069	0,0	---	---	44.984	100,0	2.054	0,0	13
Ponferrada	2011	1.562.349	8,9	354.718	70,7	51.823	74,6	14.067	9,7	56
Resto de municipios de la provincia										
Astorga		38258,0	45,6	---	---	---	---	294,3	45,6	19

ÁREAS DE DESARROLLO (suelo urbano no consolidado y urbanizable delimitado o sectorizado)

fecha imagen	edificabilidad						viviendas		número sectores
	residencial		industrial		terciario		previstas (número)	ejecutado (%)	
	prevista (m ²)	ejecutado (%)	prevista (m ²)	ejecutado (%)	prevista (m ²)	ejecutado (%)			
Bañeza, La	423.739	8,9	300.059	10,0	12.500	40,0	3.260	8,9	28
Barrios de Luna, Los	---	---	---	---	---	---	---	---	2
Bembibre	268.568	0,0	543.013	49,1	---	---	2.066	0,0	15
Benavides	---	---	87.200	---	---	---	---	---	3
Boca de Huérgano	---	---	---	---	---	---	---	---	8
Boñar	68885,3	8,2	---	---	---	---	529,9	8,2	9
Bustillo del Páramo	45624,4	0,0	---	---	---	---	351,0	0,0	5
Cabrillanes	49464,0	---	---	---	---	---	380,5	---	6
Cármenes	15454,0	0,0	---	---	---	---	118,9	0,0	2
Carrizo	16.518	12,2	280.978	4,2	---	---	127	12,2	5
Carrocera	---	---	87.087	6,4	---	---	---	---	2
Carucedo	29991,5	0,0	---	---	---	---	230,7	0,0	8
Chozas de Abajo	136.846	14,7	78.510	22,9	---	---	1.053	14,7	48
Cistierna	---	---	555.632	26,1	---	---	---	---	10
Congosto	513.792	4,4	166.652	31,1	---	---	3.952	4,4	20
Corullón	33325,8	0,0	---	---	---	---	256,4	0,0	3
Crémenes	---	---	---	---	---	---	---	---	1
Cuadros	339469,0	---	---	---	---	---	2611,3	---	24
Cubillas de Rueda	52.781	7,2	29.798	0,0	---	---	406	7,2	6
Encinedo	54594,7	0,0	---	---	---	---	420,0	0,0	7
Fabero	---	---	231.837	30,4	---	---	---	---	10
Garrafe de Torío	519.285	2,8	39.854	0,0	---	---	3.995	2,8	11

ÁREAS DE DESARROLLO (suelo urbano no consolidado y urbanizable delimitado o sectorizado)

fecha imagen	edificabilidad						viviendas		número sectores
	residencial		industrial		terciario		previstas (número)	ejecutado (%)	
	prevista (m ²)	ejecutado (%)	prevista (m ²)	ejecutado (%)	prevista (m ²)	ejecutado (%)			
Gordoncillo	11839,5	0,0	---	---	---	---	91,1	0,0	1
Gradefes	---	---	---	---	---	---	---	---	4
Hospital de Órbigo	---	---	---	---	---	---	---	---	3
Igüeña	2.098	0,0	4.709	2,6	---	---	16	0,0	6
Laguna de Negrillos	98863,0	0,0	---	---	---	---	760,5	0,0	9
Llamas de la Ribera	28217,0	---	---	---	---	---	217,1	---	6
Mansilla de las Mulas	210.325	---	625.893	---	---	---	1.618	---	12
Mansilla Mayor	---	---	---	---	---	---	---	---	7
Molinaseca	---	---	---	---	---	---	---	---	2
Pajares de los Oteros	---	---	---	---	---	---	---	---	2
Palacios del Sil	16250,0	0,0	---	---	---	---	125,0	0,0	1
Riello	48.709	0,0	14.298	0,0	---	---	375	0,0	5
Rioseco de Tapia	7.694	0,0	75.566	0,0	---	---	59	0,0	2
Robla, La	46.781	0,0	372.984	18,0	---	---	360	0,0	16
Roperuelos del Páramo	28231,2	20,9	---	---	---	---	217,2	20,9	4
Sabero	---	---	93.581	2,9	---	---	---	---	3
Sahagún	---	---	---	---	---	---	---	---	31
San Cristóbal de la Polantera	38500,0	0,0	---	---	---	---	296,2	0,0	6
San Emiliano	---	---	---	---	---	---	---	---	2
Santa Colomba de Curueño	---	---	---	---	---	---	---	---	4
Santa Elena de Jamuz	53525,0	0,0	---	---	---	---	411,7	0,0	6
Santa María del Páramo	198.635	5,2	80.806	30,3	---	---	1.528	5,2	18

ÁREAS DE DESARROLLO (suelo urbano no consolidado y urbanizable delimitado o sectorizado)

fecha imagen	edificabilidad						viviendas		número sectores
	residencial		industrial		terciario		previstas (número)	ejecutado (%)	
	prevista (m ²)	ejecutado (%)	prevista (m ²)	ejecutado (%)	prevista (m ²)	ejecutado (%)			
Santa Marina del Rey	---	---	25.145	---	---	---	---	---	2
Santas Martas	---	---	---	---	---	---	---	---	1
Santiago Millas	5320,0	0,0	---	---	---	---	40,9	0,0	1
Sena de Luna	---	---	---	---	---	---	---	---	1
Soto de la Vega	165.647	---	124.318	---	---	---	1.274	---	25
Toral de los Vados	39.400	16,7	323.297	0,0	---	---	303	16,7	6
Toreno	1611,0	0,0	---	---	---	---	12,4	0,0	4
Torre del Bierzo	---	---	218.430	0,0	---	---	---	---	4
Turcia	66.264	0,0	359.113	0,0	---	---	510	0,0	13
Valdepiélagos	58841,0	68,8	---	---	---	---	452,6	68,8	3
Valdepolo	81353,8	3,2	---	---	---	---	625,8	3,2	10
Valderas	131.284	4,8	65.099	23,9	---	---	1.010	4,8	16
Valderrey	---	---	63.404	0,0	---	---	---	---	2
Valderrueda	---	---	---	---	---	---	---	---	4
Valencia de Don Juan	670.184	0,0	224.832	0,0	125.044	0,0	5.155	0,0	24
Vega de Espinareda	64.649	---	18.183	---	---	---	497	---	9
Vega de Infanzones	31920,9	0,0	---	---	---	---	245,5	0,0	3
Vegaquemada	4893,8	0,0	---	---	---	---	37,6	0,0	1
Vegas del Condado	28639,0	0,0	---	---	---	---	220,3	0,0	3
Villablino	348.623	0,0	26.933	0,0	---	---	2.682	0,0	27
Villadangos del Páramo	76.213	---	1.000.000	---	---	---	586	---	10
Villafranca del Bierzo	5.966	0,0	40.127	0,0	---	---	46	0,0	12

ÁREAS DE DESARROLLO (suelo urbano no consolidado y urbanizable delimitado o sectorizado)

fecha imagen	edificabilidad						viviendas		número sectores
	residencial		industrial		terciario		previstas (número)	ejecutado (%)	
	prevista (m ²)	ejecutado (%)	prevista (m ²)	ejecutado (%)	prevista (m ²)	ejecutado (%)			
Villamañán	---	---	---	---	---	---	---	---	5
Villamontán de la Valduerna	21139,0	0,0	---	---	---	---	162,6	0,0	4
Villanueva de las Manzanas	53057,4	0,0	---	---	---	---	408,1	0,0	7
Villaobispo de Otero	64126,5	0,0	---	---	---	---	493,3	0,0	15
Villaquejida	37.666	0,0	404.915	0,0	---	---	290	0,0	11
Villarejo de Órbigo	---	---	186.163	100,0	---	---	---	---	2
Villares de Órbigo	18.947	8,0	339.060	0,0	---	---	146	8,0	9
Villasabariego	17571,8	0,0	---	---	---	---	135,2	0,0	1
Villaturiel	108.204	0,0	34.671	0,0	---	---	832	0,0	7

ÁREAS DE DESARROLLO (suelo urbano no consolidado y urbanizable delimitado o sectorizado)

fecha imagen	edificabilidad						viviendas		número sectores	
	residencial		industrial		terciario		previstas (número)	ejecutado (%)		
	prevista (m ²)	ejecutado (%)	prevista (m ²)	ejecutado (%)	prevista (m ²)	ejecutado (%)				
PALENCIA	6.935.372	10,1	5.625.521	10,2	361.276	0,4	53.349	10,1	355	
Municipios incluidos en SIU: 89 (47 %)										
Área Urbana de Palencia	3.327.283	7,1	3.880.549	3,2	305.397	0,0	25.594	7,1	98	
Municipios incluidos en SIU: 4 (100 %)										
Dueñas	2008	123.690	5,2	1.506.678	6,4	---	---	951	5,2	17
Palencia	2011	2.607.722	7,9	2.032.384	0,0	272.621	0,0	20.059	7,9	44
Venta de Baños	2014	221976,0	10,4	---	---	---	---	1707,5	10,4	19
Villamuriel de Cerrato	2014	373.895	0,6	341.488	7,9	32.777	0,0	2.876	0,6	18
Resto de municipios de la provincia										
Aguilar de Campoo		97.136	1,7	303.493	41,6	---	---	747	1,7	17
Amusco		26979,5	13,3	---	---	---	---	207,5	13,3	2
Autilla del Pino		17650,0	0,0	---	---	---	---	135,8	0,0	3
Baltanás		1885,0	---	---	---	---	---	14,5	---	8
Barruelo de Santullán		7.219	0,0	44.229	15,8	---	---	56	0,0	9
Becerril de Campos		161.443	23,7	12.689	61,4	---	---	1.242	23,7	10
Carrión de los Condes		117831,8	3,6	---	---	---	---	906,4	3,6	15
Cervera de Pisuerga		37028,0	---	---	---	---	---	284,8	---	3
Congosto de Valdavia		37816,8	5,0	---	---	---	---	290,9	5,0	4
Fuentes de Nava		10239,0	0,0	---	---	---	---	78,8	0,0	2
Fuentes de Valdepero		53.648	12,2	341.011	35,2	---	---	413	12,2	17
Grijota		1.488.708	6,8	187.624	0,0	55.879	2,4	11.452	6,8	51

ÁREAS DE DESARROLLO (suelo urbano no consolidado y urbanizable delimitado o sectorizado)

fecha imagen	edificabilidad						viviendas		número sectores
	residencial		industrial		terciario		previstas (número)	ejecutado (%)	
	prevista (m ²)	ejecutado (%)	prevista (m ²)	ejecutado (%)	prevista (m ²)	ejecutado (%)			
Guardo	234.266	9,8	100.392	7,6	---	---	1.802	9,8	12
Herrera de Pisuerga	---	---	---	---	---	---	---	---	1
Husillos	319029,1	0,6	---	---	---	---	2454,1	0,6	22
Magaz de Pisuerga	213.114	3,7	147.379	7,2	---	---	1.639	3,7	9
Osorno la Mayor	65.511	31,0	98.000	19,6	---	---	504	31,0	10
Paredes de Nava	---	---	---	---	---	---	---	---	3
Pino del Río	14938,2	0,0	---	---	---	---	114,9	0,0	2
Pomar de Valdivia	36583,0	0,0	---	---	---	---	281,4	0,0	7
Quintana del Puente	---	---	---	---	---	---	---	---	3
Renedo de la Vega	3.382	0,0	41.108	0,0	---	---	26	0,0	2
Saldaña	33983,8	---	---	---	---	---	261,4	---	6
Santibáñez de la Peña	9049,0	---	---	---	---	---	69,6	---	4
Soto de Cerrato	20322,5	0,0	---	---	---	---	156,3	0,0	3
Torquemada	36.533	0,0	136.074	7,2	---	---	281	0,0	4
Villalba de Guardo	8610,5	0,0	---	---	---	---	66,2	0,0	1
Villalobón	345.948	45,3	332.975	42,3	---	---	2.661	45,3	17
Villamartín de Campos	152702,8	9,7	---	---	---	---	1174,6	9,7	9
Villarramiel	56530,0	0,0	---	---	---	---	434,8	0,0	1

ÁREAS DE DESARROLLO (suelo urbano no consolidado y urbanizable delimitado o sectorizado)

fecha imagen	edificabilidad						viviendas		número sectores	
	residencial		industrial		terciario		previstas (número)	ejecutado (%)		
	prevista (m ²)	ejecutado (%)	prevista (m ²)	ejecutado (%)	prevista (m ²)	ejecutado (%)				
SALAMANCA	16.180.866	11,5	6.007.498	16,8	220.007	24,9	124.338	11,5	976	
Municipios incluidos en SIU: 245 (68 %)										
Área Urbana de Salamanca	4.739.193	7,3	1.626.200	11,4	137.359	16,8	36.455	7,3	200	
Municipios incluidos en SIU: 6 (100 %)										
Cabrerizos	2014	578230,0	15,7	---	---	---	---	4447,9	15,7	28
Carbajosa de la Sagrada	2014	66398,6	27,9	---	---	---	---	510,8	27,9	12
Salamanca	2011	2.287.587	0,0	694.100	0,0	---	---	17.597	0,0	79
Santa Marta de Tormes	2014	786.618	7,2	234.069	6,6	23.113	100,0	6.051	7,2	33
Villamayor	2014	704.695	11,9	93.480	0,0	107.860	0,0	5.421	11,9	23
Villares de la Reina	2014	315.664	30,4	604.551	28,2	6.386	0,0	2.428	30,4	25
Resto de municipios de la provincia										
Alba de Tormes		237.631	2,3	144.165	4,3	---	---	1.828	2,3	20
Aldeadávila de la Ribera		---	---	---	---	---	---	---	---	8
Aldealengua		147282,2	0,0	---	---	---	---	1132,9	0,0	4
Aldearrubia		16524,0	6,4	---	---	---	---	127,1	6,4	2
Aldeatejada		1245006,1	2,9	---	---	---	---	9577,0	2,9	13
Aldeavieja de Tormes		37.463	1,7	221.537	7,7	---	---	288	1,7	5
Almenara de Tormes		63.903	3,2	55.000	0,0	---	---	492	3,2	6
Arapiles		443.151	9,1	111.840	0,0	---	---	3.409	9,1	14
Barbadillo		---	---	---	---	---	---	---	---	1
Béjar		242.971	3,9	202.500	52,7	---	---	1.869	3,9	8

ÁREAS DE DESARROLLO (suelo urbano no consolidado y urbanizable delimitado o sectorizado)

fecha imagen	edificabilidad						viviendas		número sectores
	residencial		industrial		terciario		previstas (número)	ejecutado (%)	
	prevista (m ²)	ejecutado (%)	prevista (m ²)	ejecutado (%)	prevista (m ²)	ejecutado (%)			
Buenavista	537.975	0,0	23.050	0,0	---	---	4.138	0,0	7
Cabaco, El	15616,0	0,0	---	---	---	---	120,1	0,0	1
Calvarrasa de Abajo	---	---	---	---	---	---	---	---	31
Calzada de Valdunciel	369.862	0,7	81.567	0,0	---	---	2.845	0,7	14
Candelario	59.266	---	65.452	---	23.430	---	456	---	12
Cantagallo	17382,6	0,0	---	---	---	---	133,7	0,0	3
Cantalpino	---	---	98.464	---	---	---	---	---	1
Carrascal de Barregas	408.214	1,9	64.000	0,0	---	---	3.140	1,9	12
Castellanos de Moriscos	161.020	75,2	487.198	42,8	---	---	1.239	75,2	12
Castellanos de Villiquera	20431,0	0,0	---	---	---	---	157,2	0,0	18
Cepeda	---	---	---	---	---	---	---	---	2
Ciudad Rodrigo	410.018	25,0	94.408	97,8	---	---	3.154	25,0	26
Doñinos de Salamanca	306.636	21,1	346.655	15,8	---	---	2.359	21,1	20
Encinas de Abajo	129.070	0,0	315.050	2,4	---	---	993	0,0	11
Escurial de la Sierra	26204,0	0,0	---	---	---	---	201,6	0,0	5
Florida de Liébana	202982,1	9,8	---	---	---	---	1561,4	9,8	13
Fregeneda, La	457934,4	---	---	---	---	---	3522,6	---	3
Fresno Alhándiga	4972,1	0,0	---	---	---	---	38,2	0,0	4
Fuente de San Esteban, La	---	---	---	---	---	---	---	---	3
Fuentes de Béjar	7.307	0,0	52.385	48,8	---	---	56	0,0	3
Fuentes de Oñoro	94.127	---	13.586	---	---	---	724	---	21
Galinduste	9588,5	0,0	---	---	---	---	73,8	0,0	2

ÁREAS DE DESARROLLO (suelo urbano no consolidado y urbanizable delimitado o sectorizado)

fecha imagen	edificabilidad						viviendas		número sectores
	residencial		industrial		terciario		previstas (número)	ejecutado (%)	
	prevista (m ²)	ejecutado (%)	prevista (m ²)	ejecutado (%)	prevista (m ²)	ejecutado (%)			
Guijuelo	917.068	0,7	385.089	1,2	---	---	7.054	0,7	60
Herguijuela de la Sierra	33088,2	0,0	---	---	---	---	254,5	0,0	6
Hinojosa de Duero	10155,0	0,0	---	---	---	---	78,1	0,0	3
Huerta	23.973	0,0	453.493	5,3	---	---	184	0,0	6
Juzbado	47.155	0,0	27.875	0,0	---	---	363	0,0	4
Lagunilla	10932,6	39,7	---	---	---	---	84,1	39,7	2
Ledesma	228.117	3,8	192.382	0,0	---	---	1.755	3,8	27
Ledrada	118.322	0,0	59.500	0,0	---	---	910	0,0	9
Linares de Riofrío	128.563	6,8	92.701	6,4	---	---	989	6,8	8
Machacón	389.327	1,3	138.741	6,7	---	---	2.995	1,3	28
Macotera	47.125	---	44.280	---	---	---	363	---	5
Madroñal	7000,0	0,0	---	---	---	---	53,8	0,0	1
Maillo, El	23070,0	4,7	---	---	---	---	177,5	4,7	10
Martín de Yeltes	10.760	10,2	30.100	0,0	---	---	83	10,2	4
Martinamor	18540,0	41,2	---	---	---	---	142,6	41,2	1
Miranda de Azán	56600,0	0,0	---	---	---	---	435,4	0,0	2
Miranda del Castañar	47.888	17,5	---	---	15.277	0,0	368	17,5	4
Montemayor del Río	99182,6	0,0	---	---	---	---	762,9	0,0	5
Monterrubio de Armuña	---	---	---	---	---	---	---	---	7
Morasverdes	10.978	0,0	15.559	0,0	---	---	84	0,0	5
Mozárbez	279.741	16,0	77.963	0,0	---	---	2.152	16,0	22
Nava de Francia	6.183	0,0	---	---	24.117	8,8	48	0,0	2

ÁREAS DE DESARROLLO (suelo urbano no consolidado y urbanizable delimitado o sectorizado)

fecha imagen	edificabilidad						viviendas		número sectores
	residencial		industrial		terciario		previstas (número)	ejecutado (%)	
	prevista (m ²)	ejecutado (%)	prevista (m ²)	ejecutado (%)	prevista (m ²)	ejecutado (%)			
Navasfrías	---	---	---	---	---	---	---	---	4
Palencia de Negrilla	58810,5	0,0	---	---	---	---	452,4	0,0	4
Parada de Arriba	124356,0	0,0	---	---	---	---	956,6	0,0	4
Pelabravo	1.101.145	15,3	100.868	35,5	19.824	31,1	8.470	15,3	44
Peñaranda de Bracamonte	73.566	6,7	54.334	0,0	---	---	436	8,0	6
Peralejos de Abajo	---	---	6.094	0,0	---	---	---	---	1
Pino de Tormes, El	94330,4	10,6	---	---	---	---	725,6	10,6	7
Puerto de Béjar	62.939	0,7	6.129	0,0	---	---	484	0,7	10
Robliza de Cojos	14395,0	4,1	---	---	---	---	110,7	4,1	5
San Cristóbal de la Cuesta	130134,0	61,1	---	---	---	---	1001,0	61,1	7
San Felices de los Gallegos	13054,0	0,0	---	---	---	---	100,4	0,0	5
San Miguel de Valero	44125,0	16,1	---	---	---	---	339,4	16,1	5
San Pedro de Rozados	51433,2	13,0	---	---	---	---	395,6	13,0	7
San Pelayo de Guareña	86250,0	0,0	---	---	---	---	663,5	0,0	5
Sancti-Spíritus	40120,0	0,0	---	---	---	---	308,6	0,0	6
Santibáñez de Béjar	23040,0	0,0	---	---	---	---	177,2	0,0	2
Santos, Los	24.128	0,0	15.378	0,0	---	---	186	0,0	7
Sequeros	34280,0	0,0	---	---	---	---	263,7	0,0	10
Sorihuela	---	---	170.317	0,0	---	---	---	---	3
Sotoserrano	67299,5	0,0	---	---	---	---	517,7	0,0	8
Tamames	79894,4	22,4	---	---	---	---	614,6	22,4	21
Terradillos	362.078	0,0	42.007	0,0	---	---	2.785	0,0	12

ÁREAS DE DESARROLLO (suelo urbano no consolidado y urbanizable delimitado o sectorizado)

fecha imagen	edificabilidad						viviendas		número sectores
	residencial		industrial		terciario		previstas (número)	ejecutado (%)	
	prevista (m ²)	ejecutado (%)	prevista (m ²)	ejecutado (%)	prevista (m ²)	ejecutado (%)			
Topas	---	---	---	---	---	---	---	---	1
Valdefuentes de Sangusín	---	---	4.939	14,6	---	---	---	---	3
Valdunciel	---	---	---	---	---	---	---	---	1
Vallejera de Riofrío	18570,0	24,7	---	---	---	---	142,8	24,7	3
Valverdón	26742,4	7,4	---	---	---	---	205,7	7,4	4
Vega de Tirados	117165,5	0,0	---	---	---	---	901,3	0,0	5
Vellés, La	130.277	17,6	61.967	4,3	---	---	1.002	17,6	7
Villagonzalo de Tormes	82.352	3,0	10.997	0,0	---	---	633	3,0	13
Villarmayor	22.954	0,0	13.731	0,0	---	---	177	0,0	3
Villoria	9814,9	---	---	---	---	---	75,5	---	3
Villoruela	---	---	---	---	---	---	---	---	4
Vitigudino	---	---	---	---	---	---	---	---	15
Zarapicos	362114,1	0,9	---	---	---	---	2785,5	0,9	5

ÁREAS DE DESARROLLO (suelo urbano no consolidado y urbanizable delimitado o sectorizado)

fecha imagen	edificabilidad						viviendas		número sectores	
	residencial		industrial		terciario		previstas (número)	ejecutado (%)		
	prevista (m ²)	ejecutado (%)	prevista (m ²)	ejecutado (%)	prevista (m ²)	ejecutado (%)				
SEGOVIA	9.328.726	15,0	2.999.657	14,6	535.638	3,0	71.759	15,0	706	
Municipios incluidos en SIU: 47 (22 %)										
Área Urbana de Segovia	3.573.957	6,6	1.127.505	0,0	295.539	4,1	27.492	6,6	114	
Municipios incluidos en SIU: 5 (100 %)										
Lastrilla, La	2014	511.220	5,7	54.726	0,0	196.449	1,4	3.932	5,7	20
Palazuelos de Eresma	2014	---	---	---	---	---	---	---	---	1
Real Sitio de San Ildefonso	2014	151.008	5,4	198.147	0,0	3.124	0,0	1.162	5,4	9
San Cristóbal de Segovia	2010	---	---	---	---	---	---	---	---	7
Segovia	2014	2.911.729	6,9	874.632	0,0	95.966	9,6	22.398	6,9	77
Resto de municipios de la provincia										
Abades		258.199	0,0	2.842	0,0	---	---	1.986	0,0	16
Aguilafuente		131536,0	0,0	---	---	---	---	1011,8	0,0	11
Arcones		28297,4	6,5	---	---	---	---	217,7	6,5	5
Ayllón		81.972	---	49.600	---	---	---	631	---	12
Cabezuela		26.046	0,0	11.575	0,0	---	---	200	0,0	6
Cantalejo		60750,0	0,0	---	---	---	---	467,3	0,0	9
Cantimpalos		50.780	---	135.411	---	---	---	391	---	9
Carbonero el Mayor		183.541	---	111.215	---	---	---	1.412	---	20
Casla		15741,2	0,0	---	---	---	---	121,1	0,0	3
Coca		---	---	---	---	---	---	---	---	13
Cuéllar		275.482	0,8	171.705	9,4	7.451	0,0	2.119	0,8	32

ÁREAS DE DESARROLLO (suelo urbano no consolidado y urbanizable delimitado o sectorizado)

fecha imagen	edificabilidad						viviendas		número sectores
	residencial		industrial		terciario		previstas (número)	ejecutado (%)	
	prevista (m ²)	ejecutado (%)	prevista (m ²)	ejecutado (%)	prevista (m ²)	ejecutado (%)			
Encinillas	92.315	8,1	84.128	0,0	---	---	710	8,1	16
Espinar, El	727.699	12,3	183.704	2,0	---	---	5.598	12,3	91
Espirdo	234315,3	4,1	---	---	---	---	1802,4	4,1	20
Fuentepelayo	46.572	0,0	36.486	0,0	---	---	358	0,0	9
Fuenterrebollo	207.080	1,0	38.565	0,0	---	---	1.593	1,0	20
Garcillán	142405,5	0,0	---	---	---	---	1095,4	0,0	10
Grajera	148951,0	20,2	---	---	---	---	1145,8	20,2	9
Huertos, Los	32141,0	3,6	---	---	---	---	247,2	3,6	5
Ituero y Lama	122014,0	0,0	---	---	---	---	938,6	0,0	6
Losa, La	120855,2	0,0	---	---	---	---	929,7	0,0	10
Martín Miguel	42847,0	0,0	---	---	---	---	329,6	0,0	6
Matabuena	30978,4	0,0	---	---	---	---	238,3	0,0	8
Migueláñez	3.000	0,0	3.000	0,0	---	---	23	0,0	2
Mozoncillo	---	---	---	---	---	---	---	---	6
Muñoveros	8149,0	0,0	---	---	---	---	62,7	0,0	3
Nava de la Asunción	111509,4	42,7	---	---	---	---	857,8	42,7	14
Navalmanzano	77.661	---	50.259	---	---	---	597	---	10
Navas de San Antonio	127.081	4,5	45.876	0,0	---	---	978	4,5	11
Olombrada	6.985	0,0	8.135	0,0	---	---	54	0,0	2
Otero de Herreros	225183,6	0,0	---	---	---	---	1732,2	0,0	20
Pedraza	139451,7	---	---	---	---	---	1072,7	---	11
Prádena	19.531	0,0	5.600	0,0	4.020	100,0	150	0,0	7

ÁREAS DE DESARROLLO (suelo urbano no consolidado y urbanizable delimitado o sectorizado)

fecha imagen	edificabilidad						viviendas		número sectores
	residencial		industrial		terciario		previstas (número)	ejecutado (%)	
	prevista (m ²)	ejecutado (%)	prevista (m ²)	ejecutado (%)	prevista (m ²)	ejecutado (%)			
Remondo	41.894	0,0	155.078	0,0	---	---	322	0,0	8
Riaza	72678,8	---	---	---	---	---	559,1	---	4
Samboal	122.968	3,7	29.355	0,0	---	---	946	3,7	23
Sangarcía	32.778	0,0	5.183	0,0	---	---	252	0,0	8
Santa María la Real de Nieva	312.325	---	70.720	---	---	---	2.403	---	9
Sebúlcor	68729,6	2,0	---	---	---	---	528,7	2,0	6
Sepúlveda	99903,7	0,0	---	---	---	---	768,5	0,0	17
Torrecaballeros	100396,7	7,2	---	---	---	---	772,3	7,2	11
Valseca	168.469	11,6	82.172	0,0	44.402	0,0	1.296	11,6	19
Valverde del Majano	385.367	2,8	591.542	0,0	184.226	0,0	2.964	2,8	16
Vegas de Matute	224295,0	0,0	---	---	---	---	1725,3	0,0	12
Villacastín	313655,2	0,0	---	---	---	---	2412,7	0,0	13
Zarzuela del Monte	32240,0	0,0	---	---	---	---	248,0	0,0	14

ÁREAS DE DESARROLLO (suelo urbano no consolidado y urbanizable delimitado o sectorizado)

fecha imagen	edificabilidad						viviendas		número sectores	
	residencial		industrial		terciario		previstas (número)	ejecutado (%)		
	prevista (m ²)	ejecutado (%)	prevista (m ²)	ejecutado (%)	prevista (m ²)	ejecutado (%)				
SORIA	5.281.762	15,0	2.525.791	22,1	2.729	100,0	40.629	15,0	354	
Municipios incluidos en SIU: 18 (10 %)										
Área Urbana de Soria	2.016.069	11,9	802.309	0,9	---	---	15.508	11,9	60	
Municipios incluidos en SIU: 1 (100 %)										
Soria	2011	2.016.069	11,9	802.309	0,9	---	---	15.508	11,9	60
Resto de municipios de la provincia										
Ágreda		159.963	0,0	187.054	0,0	---	---	1.230	0,0	18
Alconaba		22359,0	69,7	---	---	---	---	172,0	69,7	2
Almajano		---	---	---	---	---	---	---	---	10
Almarza		113.410	0,0	24.193	22,1	---	---	872	0,0	24
Almazán		647.013	6,9	254.342	0,0	---	---	4.977	6,9	34
Berlanga de Duero		---	---	---	---	---	---	---	---	2
Burgo de Osma-Ciudad de Osma		869.340	0,0	195.830	0,0	---	---	6.687	0,0	31
Cidones		130.955	0,7	4.900	0,0	---	---	1.007	0,7	23
Covaleda		72.181	---	40.441	---	---	---	555	---	14
Cubo de la Solana		175897,1	0,0	---	---	---	---	1353,1	0,0	6
Duruelo de la Sierra		---	---	36.227	---	---	---	---	---	4
Espeja de San Marcelino		17354,2	0,0	---	---	---	---	133,5	0,0	6
Espejón		6502,3	0,0	---	---	---	---	50,0	0,0	1
Garray		70.585	22,4	14.875	0,0	---	---	543	22,4	7
Golmayo		486915,3	2,4	---	---	---	---	3745,5	2,4	38

ÁREAS DE DESARROLLO (suelo urbano no consolidado y urbanizable delimitado o sectorizado)

fecha imagen	edificabilidad						viviendas		número sectores
	residencial		industrial		terciario		previstas (número)	ejecutado (%)	
	prevista (m ²)	ejecutado (%)	prevista (m ²)	ejecutado (%)	prevista (m ²)	ejecutado (%)			
Langa de Duero	35.772	0,0	262.715	0,0	---	---	275	0,0	5
Matamala de Almazán	11.866	0,0	98.040	0,0	---	---	91	0,0	9
Medinaceli	47.693	0,0	135.616	0,0	---	---	367	0,0	14
Morón de Almazán	8447,9	0,0	---	---	---	---	65,0	0,0	1
Ólvega	304.904	---	469.250	---	2.729	---	2.345	---	19
San Leonardo de Yagüe	15000,0	---	---	---	---	---	115,4	---	4
Valdeavellano de Tera	---	---	---	---	---	---	---	---	6
Vinuesa	69536,0	---	---	---	---	---	534,9	---	16

ÁREAS DE DESARROLLO (suelo urbano no consolidado y urbanizable delimitado o sectorizado)

fecha imagen	edificabilidad						viviendas		número sectores	
	residencial		industrial		terciario		previstas (número)	ejecutado (%)		
	prevista (m ²)	ejecutado (%)	prevista (m ²)	ejecutado (%)	prevista (m ²)	ejecutado (%)				
VALLADOLID	19.825.369	15,0	12.388.784	9,9	537.245	29,4	153.001	15,2	1.139	
Municipios incluidos en SIU: 138 (61 %)										
Área Urbana de Valladolid	13.276.753	16,0	6.402.435	11,0	463.459	32,4	103.253	16,2	570	
Municipios incluidos en SIU: 17 (100 %)										
Aldeamayor de San Martín	2014	1.275.497	14,9	529.629	32,8	---	---	9.812	14,9	16
Arroyo de la Encomienda	2014	368.725	5,4	175.037	0,0	138.610	100,0	2.836	5,4	8
Boecillo	2014	452.768	20,2	301.533	29,9	---	---	3.483	20,2	22
Cabezón de Pisuerga	2014	594.767	0,0	144.951	0,0	---	---	4.575	0,0	19
Cigales	2014	---	---	33.675	0,0	---	---	---	---	13
Cistérniga	2014	388605,8	0,0	---	---	---	---	2989,3	0,0	8
Fuensaldaña	2010	100.031	2,5	194.358	1,7	---	---	769	2,5	20
Laguna de Duero	2014	1.481.894	2,8	854.256	4,6	70.272	10,7	11.399	2,8	25
Renedo de Esgueva	2014	95.570	0,0	122.187	0,0	---	---	735	0,0	13
Santovenia de Pisuerga	2005	---	---	---	---	120.058	0,0	---	---	5
Simancas	2014	796.999	1,2	375.880	0,0	81.823	5,0	6.131	1,2	35
Tudela de Duero	2010	1267204,6	10,5	---	---	---	---	9747,7	10,5	61
Valladolid	2014	4.991.157	26,2	3.010.683	10,1	---	---	38.394	26,2	226
Viana de Cega	2008	210.944	6,1	46.537	4,5	---	---	1.623	6,1	14
Villanubla	2008	374.907	14,8	226.441	6,1	---	---	2.884	14,8	25
Villanueva de Duero	2010	528.739	34,1	28.937	28,4	---	---	5.192	33,9	24
Zaratán	2010	348.945	23,1	358.332	18,6	52.697	0,0	2.684	23,1	36

ÁREAS DE DESARROLLO (suelo urbano no consolidado y urbanizable delimitado o sectorizado)

fecha imagen	edificabilidad						viviendas		número sectores
	residencial		industrial		terciario		previstas (número)	ejecutado (%)	
	prevista (m ²)	ejecutado (%)	prevista (m ²)	ejecutado (%)	prevista (m ²)	ejecutado (%)			
Resto de municipios de la provincia									
Alaejos	225.501	0,0	313.264	0,0	---	---	1.735	0,0	18
Alcazarén	56034,4	1,8	---	---	---	---	431,0	1,8	8
Aldea de San Miguel	62418,5	0,0	---	---	---	---	480,1	0,0	7
Ataquines	17.366	0,0	19.251	0,0	---	---	134	0,0	4
Becilla de Valderaduey	---	---	71.860	0,0	---	---	---	---	2
Bolaños de Campos	4644,0	9,1	---	---	---	---	35,7	9,1	1
Campaspero	---	---	39.767	---	---	---	---	---	1
Campillo, El	15190,0	100,0	---	---	---	---	116,8	100,0	2
Canalejas de Peñafiel	31.657	15,3	5.636	0,0	---	---	244	15,3	7
Carpio	80.584	---	42.127	---	---	---	620	---	13
Casasola de Arión	---	---	---	---	---	---	---	---	1
Castrejón de Trabancos	5065,0	48,3	---	---	---	---	39,0	48,3	1
Castronuño	41232,9	4,3	---	---	---	---	247,0	4,3	5
Cogeces del Monte	5877,2	0,0	---	---	---	---	49,1	0,0	3
Cuenca de Campos	18004,0	0,0	---	---	---	---	138,5	0,0	2
Fresno el Viejo	---	---	---	---	---	---	---	---	3
Geria	253237,7	0,0	---	---	---	---	1948,0	0,0	13
Íscar	69.464	0,0	128.612	0,0	---	---	534	0,0	12
Matapozuelos	63718,5	---	---	---	---	---	490,1	---	7
Mayorga	132.205	3,5	160.468	5,7	---	---	907	3,4	5

ÁREAS DE DESARROLLO (suelo urbano no consolidado y urbanizable delimitado o sectorizado)

fecha imagen	edificabilidad						viviendas		número sectores
	residencial		industrial		terciario		previstas (número)	ejecutado (%)	
	prevista (m ²)	ejecutado (%)	prevista (m ²)	ejecutado (%)	prevista (m ²)	ejecutado (%)			
Medina de Rioseco	161.762	0,0	479.471	0,0	12.069	64,8	1.244	0,0	26
Medina del Campo	1.488.425	13,1	889.092	4,1	---	---	11.449	13,1	49
Mojados	485.500	5,1	124.049	0,0	---	---	3.735	5,1	26
Montemayor de Pililla	31398,1	---	---	---	---	---	241,5	---	3
Mota del Marqués	20936,6	0,0	---	---	---	---	161,1	0,0	11
Mucientes	158434,3	2,9	---	---	---	---	1219,0	2,9	15
Nava del Rey	54.717	0,0	171.067	0,0	---	---	421	0,0	15
Nueva Villa de las Torres	4020,7	0,0	---	---	---	---	30,9	0,0	1
Olivares de Duero	44363,0	29,4	---	---	---	---	341,3	29,4	5
Olmedo	---	---	---	---	---	---	---	---	17
Olmos de Esgueva	15.775	0,0	7.402	0,0	---	---	121	0,0	5
Parrilla, La	23.483	0,0	76.736	3,8	---	---	181	0,0	2
Pedrajas de San Esteban	107.553	0,0	130.282	0,0	---	---	827	0,0	8
Peñañiel	202.407	9,3	265.078	0,0	23.008	0,0	1.557	9,3	33
Pesquera de Duero	66601,3	3,2	---	---	---	---	512,3	3,2	6
Piña de Esgueva	21103,2	0,0	---	---	---	---	162,3	0,0	1
Piñel de Abajo	3218,0	0,0	---	---	---	---	24,8	0,0	1
Portillo	136.291	---	366.398	---	---	---	1.048	---	21
Pozaldez	---	---	---	---	---	---	---	---	2
Quintanilla de Onésimo	79.421	---	16.704	---	---	---	611	---	8
Rábano	26200,9	0,0	---	---	---	---	201,5	0,0	5
Rueda	165.383	0,0	696.709	0,7	---	---	1.272	0,0	28

ÁREAS DE DESARROLLO (suelo urbano no consolidado y urbanizable delimitado o sectorizado)

fecha imagen	edificabilidad						viviendas		número sectores
	residencial		industrial		terciario		previstas (número)	ejecutado (%)	
	prevista (m ²)	ejecutado (%)	prevista (m ²)	ejecutado (%)	prevista (m ²)	ejecutado (%)			
San Miguel del Arroyo	30.501	0,0	43.405	0,0	---	---	235	0,0	4
Santibáñez de Valcorba	46404,0	27,8	---	---	---	---	357,0	27,8	1
Seca, La	---	---	---	---	---	---	---	---	10
Serrada	160421,6	4,8	---	---	---	---	1007,0	4,8	17
Tiedra	1.533	0,0	47.024	0,0	---	---	12	0,0	2
Tordesillas	807.322	8,8	1.200.659	0,0	38.709	0,0	6.210	8,8	36
Torrecilla de la Abadesa	18.156	0,0	14.718	0,0	---	---	140	0,0	3
Traspinedo	38290,5	6,1	---	---	---	---	294,5	6,1	14
Trigueros del Valle	497.463	0,0	282.586	0,0	---	---	3.827	0,0	23
Valbuena de Duero	105680,6	0,0	---	---	---	---	812,9	0,0	4
Valdestillas	14930,9	---	---	---	---	---	114,9	---	11
Valoria la Buena	189.519	0,0	205.777	0,0	---	---	1.234	0,0	15
Velilla	36.058	0,9	51.161	0,0	---	---	277	0,9	5
Villabáñez	162.186	34,8	95.383	0,0	---	---	1.248	34,8	5
Villabrágima	520,0	0,0	---	---	---	---	4,0	0,0	3
Villafranca de Duero	13420,5	0,0	---	---	---	---	103,2	0,0	3
Villalón de Campos	---	---	---	---	---	---	---	---	3
Villaverde de Medina	42.434	0,0	41.665	0,0	---	---	326	0,0	4
Wamba	4584,0	17,6	---	---	---	---	35,3	17,6	3

ÁREAS DE DESARROLLO (suelo urbano no consolidado y urbanizable delimitado o sectorizado)

fecha imagen	edificabilidad						viviendas		número sectores	
	residencial		industrial		terciario		previstas (número)	ejecutado (%)		
	prevista (m ²)	ejecutado (%)	prevista (m ²)	ejecutado (%)	prevista (m ²)	ejecutado (%)				
ZAMORA	9.201.429	15,2	4.633.444	18,5	---	---	70.670	15,2	568	
Municipios incluidos en SIU: 170 (69 %)										
Área Urbana de Zamora	3.431.919	1,2	771.256	5,5	---	---	26.289	1,2	138	
Municipios incluidos en SIU: 2 (67 %)										
Morales del Vino	2008	85.192	8,5	128.704	0,0	---	---	655	8,5	27
Villalbarbo	2014	143.470	0,0	131.382	0,0	---	---	993	0,0	9
Zamora	2014	3.203.256	1,0	511.169	8,3	---	---	24.640	1,0	102
Resto de municipios de la provincia										
Alcañices		41018,5	---	---	---	---	---	315,5	---	8
Algodre		18014,3	0,0	---	---	---	---	138,6	0,0	3
Almeida de Sayago		4000,0	0,0	---	---	---	---	30,8	0,0	2
Benavente		1.001.050	2,5	1.800.340	4,7	---	---	7.700	2,5	58
Benegiles		73488,4	0,0	---	---	---	---	565,3	0,0	10
Bermillo de Sayago		---	---	77.300	0,0	---	---	---	---	3
Bóveda de Toro, La		26191,9	5,4	---	---	---	---	201,5	5,4	4
Burganes de Valverde		27893,2	0,0	---	---	---	---	214,6	0,0	12
Calzadilla de Tera		---	---	---	---	---	---	---	---	5
Camarzana de Tera		---	---	333.000	0,0	---	---	---	---	2
Casaseca de las Chanas		77.290	0,0	6.808	24,8	---	---	595	0,0	9
Corese		74.181	---	289.535	---	---	---	571	---	9
Corrales del Vino		817.675	---	225.026	---	---	---	6.290	---	11

ÁREAS DE DESARROLLO (suelo urbano no consolidado y urbanizable delimitado o sectorizado)

fecha imagen	edificabilidad						viviendas		número sectores
	residencial		industrial		terciario		previstas (número)	ejecutado (%)	
	prevista (m ²)	ejecutado (%)	prevista (m ²)	ejecutado (%)	prevista (m ²)	ejecutado (%)			
Entrala	69400,4	9,0	---	---	---	---	533,8	9,0	7
Fariza	19788,6	---	---	---	---	---	152,2	---	1
Fermoselle	216790,0	---	---	---	---	---	1667,6	---	14
Ferreras de Abajo	---	---	---	---	---	---	---	---	4
Fresno de la Ribera	150200,0	0,0	---	---	---	---	1155,4	0,0	6
Fuentesauco	25653,8	---	---	---	---	---	197,3	---	15
Manganeses de la Polvorosa	---	---	---	---	---	---	---	---	1
Manzanal del Barco	---	---	---	---	---	---	---	---	1
Micereces de Tera	58944,4	0,0	---	---	---	---	453,4	0,0	18
Molacillos	24213,0	0,0	---	---	---	---	186,3	0,0	4
Monfarracinos	172.907	7,8	94.175	14,6	---	---	1.330	7,8	19
Montamarta	157800,0	0,0	---	---	---	---	1213,8	0,0	2
Moraleja del Vino	90700,0	7,9	---	---	---	---	697,7	7,9	10
Morales de Toro	93818,6	2,1	---	---	---	---	721,7	2,1	12
Moreruela de los Infanzones	---	---	---	---	---	---	---	---	1
Muelas de los Caballeros	---	---	---	---	---	---	---	---	2
Muelas del Pan	54170,9	0,0	---	---	---	---	416,7	0,0	5
Peleas de Abajo	41295,0	1,2	---	---	---	---	317,7	1,2	8
Perdigón, El	18000,0	0,0	---	---	---	---	138,5	0,0	2
Pereruela	---	---	---	---	---	---	---	---	2
Perilla de Castro	---	---	---	---	---	---	---	---	2
Pobladura del Valle	24.870	0,0	32.300	0,0	---	---	191	0,0	4

ÁREAS DE DESARROLLO (suelo urbano no consolidado y urbanizable delimitado o sectorizado)

fecha imagen	edificabilidad						viviendas		número sectores
	residencial		industrial		terciario		previstas (número)	ejecutado (%)	
	prevista (m ²)	ejecutado (%)	prevista (m ²)	ejecutado (%)	prevista (m ²)	ejecutado (%)			
Puebla de Sanabria	48.008	---	34.611	---	---	---	369	---	15
Quiruelas de Vidriales	89386,2	21,4	---	---	---	---	687,6	21,4	3
Roales	213.327	0,0	200.750	8,7	---	---	1.641	0,0	22
Salce	883528,4	0,0	---	---	---	---	6796,4	0,0	1
San Cebrián de Castro	140.869	12,7	52.000	0,0	---	---	1.084	12,7	5
San Cristóbal de Entreviñas	27827,8	0,0	---	---	---	---	214,1	0,0	2
San Pedro de Ceque	40000,0	0,0	---	---	---	---	307,7	0,0	5
Santa Cristina de la Polvorosa	---	---	142.000	---	---	---	---	---	14
Santibáñez de Tera	---	---	---	---	---	---	---	---	2
Tábara	85.812	3,6	14.833	0,0	---	---	660	3,6	9
Toro	532.476	0,0	531.200	1,2	---	---	4.096	0,0	51
Torregamones	---	---	---	---	---	---	---	---	3
Trabazos	7.683	0,0	21.016	0,0	---	---	59	0,0	2
Valdescorriel	188497,8	0,1	---	---	---	---	1450,0	0,1	4
Villabrázaro	40000,0	0,0	---	---	---	---	307,7	0,0	5
Villafáfila	47741,0	0,0	---	---	---	---	367,2	0,0	2
Villaferrueña	---	---	---	---	---	---	---	---	2
Villalpando	---	---	---	---	---	---	---	---	1
Villanueva de Azoague	21480,0	56,3	---	---	---	---	165,2	56,3	1
Villanueva del Campo	7450,0	---	---	---	---	---	57,3	---	1
Villarrín de Campos	16.070	13,1	7.295	14,7	---	---	124	13,1	4



RESUMEN MUNICIPIOS INTEGRADOS

total municipios integrados de la CCAA	133
porcentaje de los municipios de la CCAA	14,47%
porcentaje de los municipios con planeamiento urbanístico de la CCAA	21,66%
porcentaje de los principales municipios* <small>* municipios de las grandes áreas urbanas y de más de 25.000 hab.</small>	100,00%
población municipios integrados CCAA	1.464.079
porcentaje de la población de la CCAA	71,71%
porcentaje población de sus áreas urbanas	96,56%

PLANEAMIENTO URBANÍSTICO

		figura planeamiento					
plan general		normas subsidiarias		delimitación de suelo		sin planeamiento	
núm.	(%)	núm.	(%)	núm.	(%)	núm.	(%)
106	12%	297	32%	211	23%	305	33%

antigüedad planeamiento					
hasta 1992		entre 1993-2007		desde 2008	
núm.	(%)	núm.	(%)	núm.	(%)
311	51%	257	42%	46	7%

TABLA 1. Información sobre planeamiento urbanístico y clasificación del suelo.

CLASES DE SUELO

figura plan.	año publ	fecha actualización información urbanística	CLASES DE SUELO						
			urbano consolidado	urbano no consolidado	urbanizable delimitado o sectorizado	urbanizable no delimitado o sectorizado	no urbanizable	sistemas generales y otros	
			(ha) (%)	(ha) (%)	(ha) (%)	(ha) (%)	(ha) (%)	(ha) (%)	
Castilla-La Mancha			29.575,2	7.660,2	31.804,2	4.578,8	2.329.257,4	1.333,3	
Municipios incluidos en SIU: 83 (9 %)			1,2	0,3	0,2	1,3	96,9	0,1	
ALBACETE			5.329,1	513,9	3.197,6	4.578,8	699.904,7	1.232,2	
Municipios incluidos en SIU: 16 (18 %)			0,7	0,1	0,4	0,6	97,9	0,2	
Área Urbana de Albacete			1.752,9	136,2	476,0	4.578,8	104.648,0	1.232,2	
Municipios incluidos en SIU: 1 (100 %)			1,6	0,1	0,4	4,1	92,8	1,1	
Albacete	PG	1999	01/02/2010	1.752,9 1,6	136,2 0,1	476,0 0,4	4.578,8 4,1	104.648,0 92,8	1.232,2 1,1
Resto de municipios de la provincia									
Almansa	PG	1985	11/03/2016	220,2 0,4	97,4 0,2	204,2 0,4	0,0 0,0	52.667,8 99,0	0,0 0,0
Barrax	NNSS	1993	16/02/2016	58,1 0,3	0,5 0,0	16,3 0,1	0,0 0,0	18.908,7 99,6	0,0 0,0
Casas-Ibáñez	PG	2001	11/03/2016	124,9 1,2	8,3 0,1	35,6 0,3	0,0 0,0	10.176,4 98,4	0,0 0,0
Caudete	NNSS	1996	11/03/2016	353,1 2,5	91,2 0,6	248,8 1,8	0,0 0,0	13.407,9 95,1	0,0 0,0
Chinchilla de Monte-Aragón	PG	2004	11/03/2016	227,2 0,3	3,7 0,0	665,2 1,0	0,0 0,0	67.076,7 98,7	0,0 0,0
Elche de la Sierra	NNSS	2002	18/05/2011	87,9 0,4	0,0 0,0	53,9 0,2	0,0 0,0	23.912,5 99,4	0,0 0,0
Gineta, La	PG	2008	16/02/2016	111,4 0,8	0,4 0,0	142,9 1,0	0,0 0,0	13.412,3 98,1	0,0 0,0
Hellín	PG	1994	11/03/2016	599,4 0,8	58,4 0,1	697,7 0,9	0,0 0,0	76.832,6 98,3	0,0 0,0
Madrigueras	NNSS	1993	18/05/2011	142,5 1,9	0,0 0,0	34,8 0,5	0,0 0,0	7.138,0 97,6	0,0 0,0
Mahora	PG	2002	08/10/2015	47,3 0,4	0,0 0,0	23,2 0,2	0,0 0,0	10.742,5 99,3	0,0 0,0
Montealegre del Castillo	PG	2015	16/02/2016	68,8 0,4	2,1 0,0	31,7 0,2	0,0 0,0	17.658,9 99,4	0,0 0,0
Munera	NNSS	1990	16/02/2016	117,0 0,5	4,4 0,0	10,0 0,0	0,0 0,0	22.794,5 99,4	0,0 0,0
Pozo Cañada	NNSS	1999	18/05/2011	44,4 0,4	8,3 0,1	0,0 0,0	0,0 0,0	11.837,7 99,6	0,0 0,0

CLASES DE SUELO

figura plan.	año publ	fecha actualización información urbanística	urbano consolidado	urbano no consolidado	urbanizable delimitado o sectorizado	urbanizable no delimitado o sectorizado	no urbanizable	sistemas generales y otros	
			(ha)	(ha)	(ha)	(ha)	(ha)	(ha)	
			(%)	(%)	(%)	(%)	(%)	(%)	
Roda, La	NNSS	1989	11/03/2016	308,8 0,8	13,3 0,0	140,7 0,4	0,0 0,0	39.353,9 98,8	0,0 0,0
Tarazona de la Mancha	NNSS	1995	18/05/2011	142,7 0,7	27,3 0,1	68,1 0,3	0,0 0,0	21.036,6 98,9	0,0 0,0
Tobarra	NNSS	1991	16/02/2016	145,0 0,4	5,1 0,0	24,9 0,1	0,0 0,0	32.254,8 99,5	0,0 0,0
Valdeganga	NNSS	1998	16/02/2016	66,5 0,9	3,3 0,0	7,6 0,1	0,0 0,0	6.980,5 98,9	0,0 0,0
Villamalea	PG	2004	16/02/2016	97,1 0,8	6,8 0,1	59,8 0,5	0,0 0,0	12.660,6 98,7	0,0 0,0
Villarrobledo	PG	1993	11/03/2016	546,9 0,6	44,3 0,1	243,5 0,3	0,0 0,0	85.375,0 99,0	0,0 0,0
Yeste	NNSS	1981	18/05/2011	67,0 0,1	2,9 0,0	12,8 0,0	0,0 0,0	51.028,6 99,8	0,0 0,0

CLASES DE SUELO

figura plan.	año publ	fecha actualización información urbanística	urbano consolidado	urbano no consolidado	urbanizable delimitado o sectorizado	urbanizable no delimitado o sectorizado	no urbanizable	sistemas generales y otros	
			(ha)	(ha)	(ha)	(ha)	(ha)	(ha)	
			(%)	(%)	(%)	(%)	(%)	(%)	
CIUDAD REAL			10.036,0	2.033,7	6.393,6	0,0	892.746,6	0,0	
Municipios incluidos en SIU: 29 (28 %)			<i>1,1</i>	<i>0,2</i>	<i>0,7</i>	<i>0,0</i>	<i>98,0</i>	<i>0,0</i>	
Área Urbana de Ciudad Real			974,4	163,7	1.428,6	0,0	37.787,7	0,0	
Municipios incluidos en SIU: 2 (100 %)			<i>2,4</i>	<i>0,4</i>	<i>3,5</i>	<i>0,0</i>	<i>93,6</i>	<i>0,0</i>	
Ciudad Real	PG	1997	11/03/2016	735,7 <i>2,6</i>	161,0 <i>0,6</i>	934,2 <i>3,3</i>	0,0 <i>0,0</i>	26.660,3 <i>93,6</i>	0,0 <i>0,0</i>
Miguelturra	PG	2007	11/03/2016	238,8 <i>2,0</i>	2,7 <i>0,0</i>	494,4 <i>4,2</i>	0,0 <i>0,0</i>	11.127,4 <i>93,8</i>	0,0 <i>0,0</i>
Área Urbana de Puertollano			1.428,4	88,8	635,6	0,0	20.397,9	0,0	
Municipios incluidos en SIU: 1 (100 %)			<i>6,3</i>	<i>0,4</i>	<i>2,8</i>	<i>0,0</i>	<i>90,5</i>	<i>0,0</i>	
Puertollano	PG	1990	11/03/2016	1.428,4 <i>6,3</i>	88,8 <i>0,4</i>	635,6 <i>2,8</i>	0,0 <i>0,0</i>	20.397,9 <i>90,5</i>	0,0 <i>0,0</i>
Resto de municipios de la provincia									
Abenójar	PDSU	1998	21/11/2011	52,7 <i>0,1</i>	0,0 <i>0,0</i>	0,0 <i>0,0</i>	0,0 <i>0,0</i>	42.551,7 <i>99,9</i>	0,0 <i>0,0</i>
Agudo	NNSS	1995	23/02/2012	120,1 <i>0,5</i>	0,0 <i>0,0</i>	19,0 <i>0,1</i>	0,0 <i>0,0</i>	22.790,8 <i>99,4</i>	0,0 <i>0,0</i>
Alcázar de San Juan	PG	1992	11/03/2016	664,0 <i>1,0</i>	161,5 <i>0,2</i>	395,3 <i>0,6</i>	0,0 <i>0,0</i>	65.327,1 <i>98,2</i>	0,0 <i>0,0</i>
Aldea del Rey	PDSU	1990	13/06/2011	23,5 <i>0,2</i>	48,5 <i>0,3</i>	0,0 <i>0,0</i>	0,0 <i>0,0</i>	15.438,2 <i>99,5</i>	0,0 <i>0,0</i>
Almadén	NNSS	1984	22/10/2015	130,3 <i>0,5</i>	12,9 <i>0,1</i>	16,0 <i>0,1</i>	0,0 <i>0,0</i>	23.886,3 <i>99,3</i>	0,0 <i>0,0</i>
Almagro	NNSS	1991	11/03/2016	146,4 <i>0,6</i>	276,3 <i>1,1</i>	157,6 <i>0,6</i>	0,0 <i>0,0</i>	24.324,5 <i>97,7</i>	0,0 <i>0,0</i>
Arenales de San Gregorio	PDSU	2007	14/10/2011	61,2 <i>2,0</i>	0,5 <i>0,0</i>	0,0 <i>0,0</i>	0,0 <i>0,0</i>	2.986,8 <i>98,0</i>	0,0 <i>0,0</i>
Argamasilla de Alba	NNSS	1986	16/02/2016	212,4 <i>0,5</i>	0,0 <i>0,0</i>	63,6 <i>0,2</i>	0,0 <i>0,0</i>	39.418,4 <i>99,3</i>	0,0 <i>0,0</i>
Argamasilla de Calatrava	NNSS	1991	16/02/2016	154,7 <i>0,9</i>	41,4 <i>0,2</i>	53,1 <i>0,3</i>	0,0 <i>0,0</i>	16.451,8 <i>98,5</i>	0,0 <i>0,0</i>
Ballesteros de Calatrava	PG	1989	31/05/2011	32,1 <i>0,6</i>	20,5 <i>0,4</i>	202,5 <i>3,5</i>	0,0 <i>0,0</i>	5.565,0 <i>95,6</i>	0,0 <i>0,0</i>
Bolaños de Calatrava	NNSS	1994	11/03/2016	264,1 <i>3,0</i>	70,1 <i>0,8</i>	72,0 <i>0,8</i>	0,0 <i>0,0</i>	8.524,9 <i>95,5</i>	0,0 <i>0,0</i>

CLASES DE SUELO

figura plan.	año publ	fecha actualización información urbanística	urbano consolidado	urbano no consolidado	urbanizable delimitado o sectorizado	urbanizable no delimitado o sectorizado	no urbanizable	sistemas generales y otros	
			(ha)	(ha)	(ha)	(ha)	(ha)	(ha)	
			(%)	(%)	(%)	(%)	(%)	(%)	
Calzada de Calatrava	NNSS	1995	16/02/2016	111,6 0,3	25,4 0,1	0,0 0,0	0,0 0,0	40.909,6 99,7	0,0 0,0
Campo de Criptana	PG	2003	11/03/2016	314,6 1,0	17,6 0,1	107,2 0,4	0,0 0,0	29.927,4 98,6	0,0 0,0
Carrión de Calatrava	NNSS	1994	03/03/2012	98,3 1,0	0,0 0,0	103,8 1,1	0,0 0,0	9.296,2 97,9	0,0 0,0
Castellar de Santiago	PDSU	1995	31/05/2011	100,1 1,0	0,0 0,0	0,0 0,0	0,0 0,0	9.595,5 99,0	0,0 0,0
Corral de Calatrava	PG	2006	19/07/2011	43,0 0,3	1,6 0,0	44,9 0,3	0,0 0,0	14.535,2 99,4	0,0 0,0
Cózar	NNSS	1997	06/10/2011	58,8 0,9	0,0 0,0	5,5 0,1	0,0 0,0	6.503,8 99,0	0,0 0,0
Daimiel	PG	2009	11/03/2016	569,0 1,3	13,6 0,0	442,2 1,0	0,0 0,0	42.732,7 97,7	0,0 0,0
Fernán Caballero	PG	2003	12/07/2011	59,6 0,6	47,1 0,5	65,7 0,6	0,0 0,0	10.235,2 98,3	0,0 0,0
Fuenllana	NNSS	1991	23/11/2011	17,8 0,3	0,0 0,0	0,0 0,0	0,0 0,0	5.945,9 99,7	0,0 0,0
Fuente el Fresno	PG	2003	24/08/2011	166,9 1,2	29,7 0,2	34,2 0,2	0,0 0,0	13.463,2 98,3	0,0 0,0
Herencia	NNSS	1998	11/03/2016	165,8 0,7	106,1 0,5	14,3 0,1	0,0 0,0	22.444,5 98,7	0,0 0,0
Malagón	NNSS	1988	16/02/2016	287,8 0,8	63,9 0,2	87,3 0,2	0,0 0,0	36.103,7 98,8	0,0 0,0
Manzanares	PG	2003	11/03/2016	564,7 1,2	106,1 0,2	501,6 1,1	0,0 0,0	46.387,4 97,5	0,0 0,0
Pedro Muñoz	PG	2007	11/03/2016	282,0 2,8	56,0 0,5	88,2 0,9	0,0 0,0	9.756,2 95,8	0,0 0,0
Picón	PG	2013	16/02/2016	53,7 0,9	0,0 0,0	21,5 0,4	0,0 0,0	5.885,6 98,7	0,0 0,0
Porzuna	NNSS	1989	16/02/2016	153,8 0,7	29,2 0,1	19,8 0,1	0,0 0,0	20.765,3 99,0	0,0 0,0
Puerto Lápice	PG	2001	11/04/2011	43,8 0,8	32,1 0,6	8,3 0,2	0,0 0,0	5.389,4 98,5	0,0 0,0
Santa Cruz de Mudela	NNSS	1989	16/02/2016	134,5 1,0	0,0 0,0	60,5 0,5	0,0 0,0	13.131,8 98,5	0,0 0,0
Socuéllamos	NNSS	1998	11/03/2016	355,4 1,0	15,8 0,0	32,5 0,1	0,0 0,0	36.927,1 98,9	0,0 0,0
Solana, La	PG	1999	11/03/2016	283,2 2,1	80,0 0,6	146,7 1,1	0,0 0,0	12.928,6 96,2	0,0 0,0
Tomelloso	PG	1984	11/03/2016	523,6 2,2	217,4 0,9	236,1 1,0	0,0 0,0	23.113,1 95,9	0,0 0,0

CLASES DE SUELO

figura plan.	año publ	fecha actualización información urbanística	urbano consolidado	urbano no consolidado	urbanizable delimitado o sectorizado	urbanizable no delimitado o sectorizado	no urbanizable	sistemas generales y otros	
			(ha)	(ha)	(ha)	(ha)	(ha)	(ha)	
			(%)	(%)	(%)	(%)	(%)	(%)	
Torralba de Calatrava	NNSS	1993	11/03/2016	92,0 0,9	65,2 0,6	169,6 1,7	0,0 0,0	9.827,4 96,8	0,0 0,0
Valdepeñas	PG	2011	11/03/2016	707,3 1,4	59,0 0,1	1.048,9 2,1	0,0 0,0	46.985,3 96,3	0,0 0,0
Valenzuela de Calatrava	PDSU	1990	16/02/2016	26,8 0,6	13,6 0,3	0,0 0,0	0,0 0,0	4.341,7 99,1	0,0 0,0
Villahermosa	NNSS	1993	16/02/2016	110,7 0,3	21,5 0,1	17,4 0,0	0,0 0,0	36.123,6 99,6	0,0 0,0
Villanueva de la Fuente	NNSS	2003	12/04/2011	140,2 1,1	20,7 0,2	5,6 0,0	0,0 0,0	12.948,6 98,7	0,0 0,0
Villanueva de los Infantes	NNSS	1993	16/02/2016	132,7 1,0	47,1 0,3	58,0 0,4	0,0 0,0	13.241,8 98,2	0,0 0,0
Villarrubia de los Ojos	NNSS	1994	11/03/2016	173,9 0,6	80,7 0,3	30,5 0,1	0,0 0,0	27.849,2 99,0	0,0 0,0

CLASES DE SUELO

figura plan.	año publ	fecha actualización información urbanística	urbano consolidado	urbano no consolidado	urbanizable delimitado o sectorizado	urbanizable no delimitado o sectorizado	no urbanizable	sistemas generales y otros	
			(ha)	(ha)	(ha)	(ha)	(ha)	(ha)	
			(%)	(%)	(%)	(%)	(%)	(%)	
CUENCA			2.328,5	443,8	2.028,4	0,0	285.975,0	0,0	
Municipios incluidos en SIU: 1 (0 %)			<i>0,8</i>	<i>0,2</i>	<i>0,7</i>	<i>0,0</i>	<i>98,3</i>	<i>0,0</i>	
Área Urbana de Cuenca			490,3	178,3	796,4	0,0	89.634,9	0,0	
Municipios incluidos en SIU: 1 (100 %)			<i>0,5</i>	<i>0,2</i>	<i>0,9</i>	<i>0,0</i>	<i>98,4</i>	<i>0,0</i>	
Cuenca	PG	1995	11/03/2016	490,3	178,3	796,4	0,0	89.634,9	0,0
				<i>0,5</i>	<i>0,2</i>	<i>0,9</i>	<i>0,0</i>	<i>98,4</i>	<i>0,0</i>
Resto de municipios de la provincia									
Alberca de Záncara, La	NNSS	1993	08/10/2015	122,4	15,3	0,0	0,0	9.936,1	0,0
				<i>1,2</i>	<i>0,2</i>	<i>0,0</i>	<i>0,0</i>	<i>98,6</i>	<i>0,0</i>
Campillo de Altobuey	PG	2003	08/10/2015	79,9	43,5	16,9	0,0	17.084,9	0,0
				<i>0,5</i>	<i>0,3</i>	<i>0,1</i>	<i>0,0</i>	<i>99,2</i>	<i>0,0</i>
Horcajo de Santiago	PG	2007	11/03/2016	137,3	15,1	81,8	0,0	9.381,4	0,0
				<i>1,4</i>	<i>0,2</i>	<i>0,9</i>	<i>0,0</i>	<i>97,6</i>	<i>0,0</i>
Iniesta	NNSS	1995	16/02/2016	120,3	35,5	0,0	0,0	23.072,6	0,0
				<i>0,5</i>	<i>0,2</i>	<i>0,0</i>	<i>0,0</i>	<i>99,3</i>	<i>0,0</i>
Minglanilla	PG	2008	16/02/2016	68,5	2,9	67,0	0,0	10.856,5	0,0
				<i>0,6</i>	<i>0,0</i>	<i>0,6</i>	<i>0,0</i>	<i>98,7</i>	<i>0,0</i>
Montalbo	PG	2002	16/02/2016	50,3	4,3	210,5	0,0	7.123,9	0,0
				<i>0,7</i>	<i>0,1</i>	<i>2,8</i>	<i>0,0</i>	<i>96,4</i>	<i>0,0</i>
Mota del Cuervo	NNSS	1993	16/02/2016	225,8	0,0	62,9	0,0	17.329,9	0,0
				<i>1,3</i>	<i>0,0</i>	<i>0,4</i>	<i>0,0</i>	<i>98,4</i>	<i>0,0</i>
Pedroñeras, Las	PG	2002	11/03/2016	271,0	1,2	132,0	0,0	22.022,9	0,0
				<i>1,2</i>	<i>0,0</i>	<i>0,6</i>	<i>0,0</i>	<i>98,2</i>	<i>0,0</i>
Quintanar del Rey	PG	2005	16/02/2016	134,5	4,8	120,2	0,0	7.712,3	0,0
				<i>1,7</i>	<i>0,1</i>	<i>1,5</i>	<i>0,0</i>	<i>96,7</i>	<i>0,0</i>
San Clemente	NNSS	1992	11/03/2016	176,9	2,8	95,5	0,0	27.449,9	0,0
				<i>0,6</i>	<i>0,0</i>	<i>0,3</i>	<i>0,0</i>	<i>99,0</i>	<i>0,0</i>
San Lorenzo de la Parrilla	PDSU	1983	16/02/2016	65,8	6,5	0,0	0,0	5.916,2	0,0
				<i>1,1</i>	<i>0,1</i>	<i>0,0</i>	<i>0,0</i>	<i>98,8</i>	<i>0,0</i>
Talayuelas	NNSS	1978	16/02/2016	48,1	0,0	155,9	0,0	10.445,4	0,0
				<i>0,5</i>	<i>0,0</i>	<i>1,5</i>	<i>0,0</i>	<i>98,1</i>	<i>0,0</i>
Tarancón	NNSS	1999	11/03/2016	214,3	133,6	270,3	0,0	10.056,3	0,0
				<i>2,0</i>	<i>1,3</i>	<i>2,5</i>	<i>0,0</i>	<i>94,2</i>	<i>0,0</i>
Villamayor de Santiago	NNSS	1994	16/02/2016	122,8	0,0	18,8	0,0	17.951,8	0,0
				<i>0,7</i>	<i>0,0</i>	<i>0,1</i>	<i>0,0</i>	<i>99,2</i>	<i>0,0</i>

CLASES DE SUELO

figura plan.	año publ	fecha actualización información urbanística	urbano consolidado	urbano no consolidado	urbanizable delimitado o sectorizado	urbanizable no delimitado o sectorizado	no urbanizable	sistemas generales y otros	
			(ha)	(ha)	(ha)	(ha)	(ha)	(ha)	
			(%)	(%)	(%)	(%)	(%)	(%)	
GUADALAJARA			4.207,6	1.193,4	5.462,6	0,0	155.633,4	45,5	
Municipios incluidos en SIU: 19 (7 %)			2,5	0,7	3,3	0,0	93,4	0,0	
Área Urbana de Guadalajara			2.376,4	906,3	2.536,2	0,0	33.238,4	45,5	
Municipios incluidos en SIU: 7 (100 %)			6,1	2,3	6,5	0,0	85,0	0,1	
Alovera	PG	2008	11/03/2016	454,4 33,1	8,1 0,6	131,1 9,6	0,0 0,0	777,9 56,7	0,0 0,0
Azuqueca de Henares	PG	1999	11/03/2016	287,1 14,5	298,6 15,1	172,2 8,7	0,0 0,0	1.220,8 61,7	0,0 0,0
Cabanillas del Campo	PG	2007	11/03/2016	585,3 16,9	13,1 0,4	507,3 14,6	0,0 0,0	2.365,8 68,2	0,0 0,0
Chiloeches	PG	2002	11/03/2016	83,1 1,8	156,7 3,5	540,2 12,0	0,0 0,0	3.734,9 82,7	0,0 0,0
Guadalajara	PG	2012	11/03/2016	717,5 3,0	369,5 1,6	834,9 3,5	0,0 0,0	21.645,8 91,8	0,0 0,0
Marchamalo	PG	2000	11/03/2016	118,1 3,8	59,3 1,9	146,9 4,8	0,0 0,0	2.761,1 89,5	0,0 0,0
Villanueva de la Torre	PG	2004	02/11/2009	130,9 11,8	1,0 0,1	203,6 18,3	0,0 0,0	732,2 65,8	45,5 4,1
Resto de municipios de la provincia									
Ablanque	PDSU	1992	30/04/2011	8,4 0,2	0,0 0,0	0,0 0,0	0,0 0,0	5.127,6 99,8	0,0 0,0
Alarilla	PDSU	2001	30/04/2011	27,7 1,3	0,0 0,0	0,0 0,0	0,0 0,0	2.185,0 98,7	0,0 0,0
Albares	PDSU	1978	30/04/2011	29,1 1,0	0,0 0,0	0,0 0,0	0,0 0,0	2.912,0 99,0	0,0 0,0
Albendiego	PDSU	1998	30/04/2011	5,6 0,2	0,0 0,0	0,0 0,0	0,0 0,0	2.283,1 99,8	0,0 0,0
Alcoroches	PDSU	1980	30/04/2011	28,5 0,9	0,0 0,0	0,0 0,0	0,0 0,0	3.194,6 99,1	0,0 0,0
Aldeanueva de Guadalajara	PDSU	1982	30/04/2011	21,6 1,3	0,0 0,0	0,0 0,0	0,0 0,0	1.592,4 98,7	0,0 0,0
Atanzón	PDSU	1981	30/04/2011	21,9 0,8	0,0 0,0	0,0 0,0	0,0 0,0	2.771,1 99,2	0,0 0,0
Bustares	PDSU	1995	30/04/2011	9,6 0,3	0,0 0,0	0,0 0,0	0,0 0,0	3.025,5 99,7	0,0 0,0
Campisábalos	PDSU	1993	30/04/2011	14,7 0,3	0,0 0,0	0,0 0,0	0,0 0,0	5.382,3 99,7	0,0 0,0

CLASES DE SUELO

	figura plan.	año publ	fecha actualización información urbanística	urbano consolidado	urbano no consolidado	urbanizable delimitado o sectorizado	urbanizable no delimitado o sectorizado	no urbanizable	sistemas generales y otros
				(ha)	(ha)	(ha)	(ha)	(ha)	(ha)
				(%)	(%)	(%)	(%)	(%)	(%)
Cañizar	PG	2007	16/02/2016	8,1 0,5	0,0 0,0	254,8 16,6	0,0 0,0	1.267,8 82,8	0,0 0,0
Casar, El	PG	2008	11/03/2016	927,3 17,9	101,4 2,0	1.058,7 20,4	0,0 0,0	3.105,0 59,8	0,0 0,0
Checa	PG	2004	16/02/2016	72,0 0,4	6,7 0,0	22,2 0,1	0,0 0,0	18.039,0 99,4	0,0 0,0
Fontanar	NNSS	1988	11/03/2016	18,0 1,2	26,1 1,7	132,5 8,6	0,0 0,0	1.368,7 88,6	0,0 0,0
Molina de Aragón	NNSS	1996	11/03/2016	140,9 0,8	42,3 0,3	82,5 0,5	0,0 0,0	16.556,4 98,4	0,0 0,0
Quer	PG	2005	11/03/2016	93,3 6,4	13,7 0,9	161,1 11,0	0,0 0,0	1.196,0 81,7	0,0 0,0
Sigüenza	NNSS	1990	16/02/2016	259,7 0,7	5,0 0,0	306,4 0,8	0,0 0,0	38.099,1 98,5	0,0 0,0
Torija	PG	2003	11/03/2016	43,7 1,2	15,2 0,4	299,8 8,5	0,0 0,0	3.170,2 89,8	0,0 0,0
Valdepeñas de la Sierra	PDSU	2003	30/04/2011	25,3 0,4	0,0 0,0	0,0 0,0	0,0 0,0	7.018,4 99,6	0,0 0,0
Yebes	PG	2002	13/02/2014	19,7 1,1	0,9 0,1	391,7 22,5	0,0 0,0	1.326,7 76,3	0,0 0,0
Yunquera de Henares	NNSS	1983	11/03/2016	55,9 1,8	76,0 2,4	216,8 6,9	0,0 0,0	2.774,1 88,8	0,0 0,0

CLASES DE SUELO

figura plan.	año publ	fecha actualización información urbanística	urbano consolidado	urbano no consolidado	urbanizable delimitado o sectorizado	urbanizable no delimitado o sectorizado	no urbanizable	sistemas generales y otros	
			(ha)	(ha)	(ha)	(ha)	(ha)	(ha)	
			(%)	(%)	(%)	(%)	(%)	(%)	
TOLEDO			7.674,0	3.475,4	14.721,9	0,0	294.997,8	55,6	
Municipios incluidos en SIU: 18 (9 %)			<i>2,4</i>	<i>1,1</i>	<i>4,6</i>	<i>0,0</i>	<i>91,9</i>	<i>0,0</i>	
Área Urbana de Talavera de la Reina			1.185,3	371,5	2.572,0	0,0	36.385,9	0,0	
Municipios incluidos en SIU: 2 (50 %)			<i>2,9</i>	<i>0,9</i>	<i>6,3</i>	<i>0,0</i>	<i>89,8</i>	<i>0,0</i>	
Calera y Chozas	NNSS	1998	04/02/2014	135,8 <i>0,6</i>	33,2 <i>0,2</i>	217,3 <i>1,0</i>	0,0 <i>0,0</i>	21.565,3 <i>98,2</i>	0,0 <i>0,0</i>
Talavera de la Reina	PG	2011	31/12/2013	1.049,5 <i>5,7</i>	338,3 <i>1,8</i>	2.354,6 <i>12,7</i>	0,0 <i>0,0</i>	14.820,6 <i>79,8</i>	0,0 <i>0,0</i>
Área Urbana de Toledo			1.962,7	1.784,5	3.761,6	0,0	28.581,9	55,6	
Municipios incluidos en SIU: 3 (38 %)			<i>5,4</i>	<i>4,9</i>	<i>10,4</i>	<i>0,0</i>	<i>79,1</i>	<i>0,2</i>	
Bargas	NNSS	1996	08/03/2010	193,1 <i>2,2</i>	41,4 <i>0,5</i>	300,8 <i>3,4</i>	0,0 <i>0,0</i>	8.393,8 <i>93,8</i>	16,7 <i>0,2</i>
Olías del Rey	NNSS	1999	10/01/2014	214,0 <i>5,4</i>	100,0 <i>2,5</i>	211,1 <i>5,3</i>	0,0 <i>0,0</i>	3.430,2 <i>85,9</i>	38,9 <i>1,0</i>
Toledo	PG	2008	27/09/2016	1.555,6 <i>6,7</i>	1.643,1 <i>7,1</i>	3.249,8 <i>14,0</i>	0,0 <i>0,0</i>	16.757,8 <i>72,2</i>	0,0 <i>0,0</i>
Resto de municipios de la provincia									
Borox	NNSS	1985	11/03/2016	73,5 <i>1,2</i>	42,5 <i>0,7</i>	167,4 <i>2,8</i>	0,0 <i>0,0</i>	5.728,9 <i>95,3</i>	0,0 <i>0,0</i>
Cazalegas	NNSS	1993	11/03/2016	82,6 <i>2,8</i>	20,7 <i>0,7</i>	212,7 <i>7,3</i>	0,0 <i>0,0</i>	2.604,8 <i>89,2</i>	0,0 <i>0,0</i>
Consuegra	NNSS	1995	11/03/2016	221,5 <i>0,6</i>	82,0 <i>0,2</i>	99,0 <i>0,3</i>	0,0 <i>0,0</i>	35.398,1 <i>98,9</i>	0,0 <i>0,0</i>
Corral de Almaguer	NNSS	1992	11/03/2016	179,7 <i>0,5</i>	74,7 <i>0,2</i>	130,0 <i>0,4</i>	0,0 <i>0,0</i>	32.351,8 <i>98,8</i>	0,0 <i>0,0</i>
Fuensalida	NNSS	1993	11/03/2016	201,3 <i>2,9</i>	53,8 <i>0,8</i>	195,2 <i>2,9</i>	0,0 <i>0,0</i>	6.388,1 <i>93,4</i>	0,0 <i>0,0</i>
Illescas	PG	2010	11/03/2016	778,5 <i>13,6</i>	23,7 <i>0,4</i>	2.573,9 <i>44,8</i>	0,0 <i>0,0</i>	2.363,6 <i>41,2</i>	0,0 <i>0,0</i>
Madridejos	PG	2004	11/03/2016	213,3 <i>0,8</i>	112,1 <i>0,4</i>	110,1 <i>0,4</i>	0,0 <i>0,0</i>	25.778,3 <i>98,3</i>	0,0 <i>0,0</i>
Méntrida	NNSS	1905	16/02/2016	253,6 <i>3,0</i>	6,1 <i>0,1</i>	271,0 <i>3,3</i>	0,0 <i>0,0</i>	7.785,8 <i>93,6</i>	0,0 <i>0,0</i>
Mora	NNSS	1989	11/03/2016	160,6 <i>1,0</i>	38,6 <i>0,2</i>	192,5 <i>1,1</i>	0,0 <i>0,0</i>	16.451,8 <i>97,7</i>	0,0 <i>0,0</i>

CLASES DE SUELO

municipio	figura plan.	año publ	fecha actualización información urbanística	urbano consolidado	urbano no consolidado	urbanizable delimitado o sectorizado	urbanizable no delimitado o sectorizado	no urbanizable	sistemas generales y otros
				(ha)	(ha)	(ha)	(ha)	(ha)	(ha)
				(%)	(%)	(%)	(%)	(%)	(%)
Noblejas	NNSS	2000	11/03/2016	117,0 1,7	39,2 0,6	889,8 12,7	0,0 0,0	5.940,8 85,0	0,0 0,0
Numancia de la Sagra	NNSS	1992	11/03/2016	81,8 2,8	125,2 4,2	79,1 2,7	0,0 0,0	2.683,6 90,4	0,0 0,0
Ocaña	NNSS	1981	11/03/2016	120,0 0,8	58,5 0,4	193,2 1,3	0,0 0,0	14.383,3 97,5	0,0 0,0
Ontígola	NNSS	1995	11/03/2016	104,7 2,5	1,2 0,0	259,1 6,2	0,0 0,0	3.784,8 91,2	0,0 0,0
Quintanar de la Orden	NNSS	1983	31/12/2013	266,5 3,0	8,6 0,1	270,1 3,1	0,0 0,0	8.253,4 93,8	0,0 0,0
Seseña	NNSS	1986	11/03/2016	151,2 2,1	159,0 2,2	1.045,4 14,7	0,0 0,0	5.778,7 81,0	0,0 0,0
Sonseca	NNSS	1991	11/03/2016	234,8 3,9	94,1 1,6	87,8 1,5	0,0 0,0	5.544,1 93,0	0,0 0,0
Torrijos	NNSS	1982	11/03/2016	114,8 6,6	72,8 4,2	190,3 11,0	0,0 0,0	1.357,6 78,2	0,0 0,0
Villacañas	PG	2001	11/03/2016	364,1 1,4	115,6 0,4	119,9 0,4	0,0 0,0	26.224,4 97,8	0,0 0,0
Villaluenga de la Sagra	PG	1999	11/03/2016	104,0 3,8	135,9 5,0	41,8 1,5	0,0 0,0	2.430,1 89,6	0,0 0,0
Villarrubia de Santiago	NNSS	1985	11/03/2016	127,7 0,8	6,8 0,0	482,0 3,1	0,0 0,0	14.911,3 96,0	0,0 0,0
Yeles	NNSS	1998	11/03/2014	343,0 16,9	5,2 0,3	132,7 6,5	0,0 0,0	1.546,6 76,3	0,0 0,0
Yuncler	PG	2010	11/03/2016	68,7 3,9	11,0 0,6	413,5 23,6	0,0 0,0	1.256,6 71,8	0,0 0,0
Yuncos	NNSS	2012	11/03/2016	163,2 10,8	32,3 2,1	231,7 15,3	0,0 0,0	1.083,5 71,7	0,0 0,0

TABLA 2. Información de los sectores o áreas de desarrollo.

ÁREAS DE DESARROLLO (suelo urbano no consolidado y urbanizable delimitado o sectorizado)

fecha imagen	edificabilidad						viviendas		número sectores	
	residencial		industrial		terciario		previstas (número)	ejecutado (%)		
	prevista (m ²)	ejecutado (%)	prevista (m ²)	ejecutado (%)	prevista (m ²)	ejecutado (%)				
Castilla-La Mancha	94.626.152	22,4	79.382.165	22,4	5.474.624	13,3	615.108	22,3	3.548	
Municipios incluidos en SIU: 83 (9 %)										
ALBACETE	8.674.816	18,6	11.710.986	30,1	430.756	50,5	61.299	20,6	376	
Municipios incluidos en SIU: 16 (18 %)										
Área Urbana de Albacete	1.968.681	29,4	1.204.720	13,7	328.285	64,3	17.810	29,8	49	
Municipios incluidos en SIU: 1 (100 %)										
Albacete	2012	1.968.681	29,4	1.204.720	13,7	328.285	64,3	17.810	29,8	49
Resto de municipios de la provincia										
Almansa		329.908	28,6	1.331.649	86,9	---	---	2.538	28,6	33
Barrax		164.303	0,0	392.159	28,9	---	---	1.264	0,0	4
Casas-Ibáñez		142.420	53,6	122.593	71,3	---	---	790	53,6	11
Caudete		405.190	1,6	2.319.583	43,6	---	---	1.682	1,6	13
Chinchilla de Monte-Aragón		1.079.508	12,7	596.906	2,1	---	---	5.725	12,2	60
Elche de la Sierra		36987,5	0,0	---	---	---	---	231,0	0,0	4
Gineta, La		277.890	1,2	391.408	3,9	79.691	0,0	1.434	1,4	22
Hellín		1.920.110	5,2	2.229.748	1,3	7.635	0,0	12.555	6,7	83
Madrigueras		21.109	0,0	61.880	100,0	---	---	162	0,0	6
Mahora		123.670	19,4	14.928	0,0	---	---	658	19,5	10
Montealegre del Castillo		57.076	6,3	91.317	0,0	8.935	0,0	285	6,3	9
Munera		---	---	96.768	18,1	---	---	---	---	2
Pozo Cañada		---	---	---	---	---	---	---	---	7
Roda, La		---	---	544.500	62,4	---	---	---	---	5

ÁREAS DE DESARROLLO (suelo urbano no consolidado y urbanizable delimitado o sectorizado)

fecha imagen	edificabilidad						viviendas		número sectores
	residencial		industrial		terciario		previstas (número)	ejecutado (%)	
	prevista (m ²)	ejecutado (%)	prevista (m ²)	ejecutado (%)	prevista (m ²)	ejecutado (%)			
Tarazona de la Mancha	281690,0	33,7	---	---	---	---	2166,8	33,7	12
Tobarra	28.044	100,0	250.000	0,0	---	---	188	100,0	3
Valdeganga	25.241	18,9	59.868	0,0	6.210	100,0	139	17,3	4
Villamalea	192.989	14,0	198.972	52,9	---	---	1.210	11,4	21
Villarrobledo	1.620.000	27,1	1.703.987	23,9	---	---	12.462	27,1	14
Yeste	---	---	100.000	3,0	---	---	---	---	4

ÁREAS DE DESARROLLO (suelo urbano no consolidado y urbanizable delimitado o sectorizado)

fecha imagen	edificabilidad						viviendas		número sectores	
	residencial		industrial		terciario		previstas (número)	ejecutado (%)		
	prevista (m ²)	ejecutado (%)	prevista (m ²)	ejecutado (%)	prevista (m ²)	ejecutado (%)				
CIUDAD REAL	24.557.038	28,2	15.564.558	23,1	2.926.398	0,0	184.127	27,2	957	
Municipios incluidos en SIU: 29 (28 %)										
Área Urbana de Ciudad Real	3.978.155	28,0	1.136.889	9,3	2.434.493	0,0	29.804	30,7	89	
Municipios incluidos en SIU: 2 (100 %)										
Ciudad Real	2014	2.907.717	33,2	349.012	26,9	2.343.505	0,0	24.127	36,5	70
Miguelturra	2014	1.070.438	13,6	787.877	1,5	90.988	0,0	5.677	6,5	19
Área Urbana de Puertollano		1.971.170	55,4	3.859.550	32,3	---	---	15.163	55,4	43
Municipios incluidos en SIU: 1 (100 %)										
Puertollano	2014	1.971.170	55,4	3.859.550	32,3	---	---	15.163	55,4	43
Resto de municipios de la provincia										
Agudo		83.040	0,0	54.000	43,9	---	---	639	0,0	2
Alcázar de San Juan		2.550.893	30,2	150.500	28,1	139.139	0,0	17.535	24,2	32
Aldea del Rey		---	---	---	---	---	---	---	---	3
Almadén		32683,1	0,0	---	---	---	---	245,7	0,0	6
Almagro		689.115	45,4	928.636	6,5	---	---	2.771	45,5	34
Arenales de San Gregorio		---	---	7.413	0,0	---	---	---	---	1
Argamasilla de Alba		24.286	10,3	112.000	49,5	---	---	49	10,3	6
Argamasilla de Calatrava		205.030	63,8	289.800	0,0	---	---	1.577	63,8	12
Ballesteros de Calatrava		568.903	0,1	316.440	0,0	---	---	4.739	0,1	10
Bolaños de Calatrava		810.248	31,0	282.200	65,9	---	---	4.879	32,3	29
Calzada de Calatrava		62.521	63,2	155.840	13,3	---	---	447	68,0	11
Campo de Criptana		100.625	40,1	46.215	100,0	---	---	659	54,0	13

ÁREAS DE DESARROLLO (suelo urbano no consolidado y urbanizable delimitado o sectorizado)

fecha imagen	edificabilidad						viviendas		número sectores
	residencial		industrial		terciario		previstas (número)	ejecutado (%)	
	prevista (m ²)	ejecutado (%)	prevista (m ²)	ejecutado (%)	prevista (m ²)	ejecutado (%)			
Carrión de Calatrava	200.385	5,1	167.487	17,6	---	---	456	6,3	18
Corral de Calatrava	130.000	2,9	10.000	0,0	---	---	1.408	1,9	14
Cózar	---	---	---	---	---	---	---	---	3
Daimiel	1.102.501	6,1	941.890	3,0	102.722	0,0	9.985	7,0	41
Fernán Caballero	522121,9	12,0	---	---	---	---	3812,2	11,4	24
Fuente el Fresno	277.054	7,8	137.187	4,6	---	---	1.474	6,5	28
Herencia	1.302.928	44,2	164.772	9,4	---	---	10.023	44,2	36
Malagón	322.584	15,7	334.607	44,9	---	---	2.006	18,1	20
Manzanares	1.020.500	4,0	1.139.700	0,0	---	---	5.228	3,6	37
Pedro Muñoz	606.416	4,9	321.366	8,5	---	---	5.064	5,0	56
Picón	98.834	10,6	51.370	0,0	---	---	371	10,5	8
Porzuna	171.160	26,2	64.807	12,5	---	---	560	26,3	13
Puerto Lápice	294005,0	5,0	---	---	---	---	554,0	6,6	20
Santa Cruz de Mudela	---	---	1.040.917	18,9	---	---	---	---	4
Socuéllamos	91220,0	0,0	---	---	---	---	515,0	0,0	5
Solana, La	1.378.800	60,1	217.300	17,9	---	---	10.311	61,8	33
Tomelloso	1.509.965	50,6	968.913	67,8	---	---	11.615	50,6	44
Torralba de Calatrava	361.543	8,9	1.097.506	41,9	---	---	1.587	13,4	31
Valdepeñas	3.332.607	13,1	920.242	3,4	250.044	0,0	35.401	10,2	104
Valenzuela de Calatrava	---	---	---	---	---	---	---	---	2
Villahermosa	---	---	157.244	0,0	---	---	---	---	7
Villanueva de la Fuente	---	---	---	---	---	---	---	---	3

ÁREAS DE DESARROLLO (suelo urbano no consolidado y urbanizable delimitado o sectorizado)

fecha imagen	edificabilidad						viviendas		número sectores
	residencial		industrial		terciario		previstas (número)	ejecutado (%)	
	prevista (m ²)	ejecutado (%)	prevista (m ²)	ejecutado (%)	prevista (m ²)	ejecutado (%)			
Villanueva de los Infantes	696.294	24,6	183.567	8,2	---	---	4.975	20,7	43
Villarrubia de los Ojos	61.452	0,0	306.200	45,6	---	---	274	0,0	72

ÁREAS DE DESARROLLO (suelo urbano no consolidado y urbanizable delimitado o sectorizado)

fecha imagen	edificabilidad						viviendas		número sectores	
	residencial		industrial		terciario		previstas (número)	ejecutado (%)		
	prevista (m ²)	ejecutado (%)	prevista (m ²)	ejecutado (%)	prevista (m ²)	ejecutado (%)				
CUENCA	4.679.356	30,7	7.742.481	23,2	31.372	21,5	32.692	35,4	337	
Municipios incluidos en SIU: 1 (0 %)										
Área Urbana de Cuenca	1.808.380	51,2	1.277.620	22,3	---	---	14.718	53,1	76	
Municipios incluidos en SIU: 1 (100 %)										
Cuenca	2014	1.808.380	51,2	1.277.620	22,3	---	---	14.718	53,1	76
Resto de municipios de la provincia										
Alberca de Záncara, La		---	---	---	---	---	---	---	---	2
Campillo de Altobuey		328.266	8,0	58.040	18,9	---	---	1.531	9,1	14
Horcajo de Santiago		363.558	8,0	203.330	0,0	31.372	21,5	1.902	9,5	29
Iniesta		113750,6	16,1	---	---	---	---	875,0	16,1	10
Minglanilla		136.537	13,9	446.694	16,0	---	---	617	14,4	9
Montalbo		152.396	16,2	2.301.396	13,4	---	---	1.348	16,6	18
Mota del Cuervo		322.804	13,1	210.099	44,3	---	---	1.771	15,1	7
Pedroñeras, Las		370.862	0,0	223.424	7,1	---	---	2.088	0,0	16
Quintanar del Rey		264.182	12,7	487.428	19,2	---	---	2.237	12,8	26
San Clemente		38.908	0,0	105.747	100,0	---	---	211	0,0	7
San Lorenzo de la Parrilla		24.766	0,0	31.566	0,0	---	---	191	0,0	4
Talayuelas		---	---	23.339	49,0	---	---	---	---	13
Tarancón		754.946	42,3	2.254.458	33,7	---	---	5.203	46,7	104
Villamayor de Santiago		---	---	119.339	32,2	---	---	---	---	2

ÁREAS DE DESARROLLO (suelo urbano no consolidado y urbanizable delimitado o sectorizado)

fecha imagen	edificabilidad						viviendas		número sectores	
	residencial		industrial		terciario		previstas (número)	ejecutado (%)		
	prevista (m ²)	ejecutado (%)	prevista (m ²)	ejecutado (%)	prevista (m ²)	ejecutado (%)				
GUADALAJARA	16.540.329	29,4	9.851.964	31,6	1.319.630	22,4	100.818	28,7	504	
Municipios incluidos en SIU: 19 (7 %)										
Área Urbana de Guadalajara	10.366.897	36,8	5.495.822	32,6	1.238.707	23,5	64.621	35,0	278	
Municipios incluidos en SIU: 7 (100 %)										
Alovera	2014	829.787	2,6	111.100	0,0	29.263	0,0	5.555	3,0	15
Azuqueca de Henares	2014	1.721.907	42,8	159.857	0,0	---	---	13.008	43,2	64
Cabanillas del Campo	2014	749.875	0,5	1.207.301	57,4	106.100	21,3	4.694	0,5	31
Chiloeches	2014	1.096.487	31,2	708.874	25,8	---	---	5.478	37,8	30
Guadalajara	2014	4.759.926	51,2	2.191.253	22,1	1.103.344	24,3	23.106	55,2	98
Marchamalo	2014	551.606	43,4	795.599	54,2	---	---	3.764	42,4	28
Villanueva de la Torre	2012	657.309	4,9	321.838	0,0	---	---	9.017	4,5	12
Resto de municipios de la provincia										
Cañizar		468231,0	0,0	---	---	---	---	3182,0	0,0	4
Casar, El		1.359.020	0,0	215.740	100,0	---	---	6.832	0,0	26
Checa		138742,5	0,0	---	---	---	---	740,0	0,0	11
Fontanar		298.114	83,8	635.263	54,6	---	---	1.502	79,2	29
Molina de Aragón		410.271	8,4	213.720	17,8	13.450	0,0	2.942	8,1	49
Quer		957768,7	2,3	---	---	---	---	5087,0	2,5	15
Sigüenza		437.133	5,3	324.140	0,0	---	---	2.112	5,6	20
Torija		207.648	41,7	1.744.209	30,7	48.724	0,0	1.111	42,8	26
Yebe		1.246.196	23,7	15.800	0,0	18.750	26,4	9.862	24,2	11

ÁREAS DE DESARROLLO (suelo urbano no consolidado y urbanizable delimitado o sectorizado)

fecha imagen	edificabilidad						viviendas		número sectores
	residencial		industrial		terciario		previstas (número)	ejecutado (%)	
	prevista (m ²)	ejecutado (%)	prevista (m ²)	ejecutado (%)	prevista (m ²)	ejecutado (%)			
Yunquera de Henares	650.307	53,2	1.207.270	15,5	---	---	2.827	62,4	35

ÁREAS DE DESARROLLO (suelo urbano no consolidado y urbanizable delimitado o sectorizado)

fecha imagen	edificabilidad						viviendas		número sectores	
	residencial		industrial		terciario		previstas (número)	ejecutado (%)		
	prevista (m ²)	ejecutado (%)	prevista (m ²)	ejecutado (%)	prevista (m ²)	ejecutado (%)				
TOLEDO	40.174.613	15,9	34.512.176	16,7	766.468	27,4	236.172	14,4	1.374	
Municipios incluidos en SIU: 18 (9 %)										
Área Urbana de Talavera de la Reina	7.520.146	8,3	3.099.149	0,2	112.695	0,0	68.020	6,8	150	
Municipios incluidos en SIU: 2 (50 %)										
Calera y Chozas	2012	1.463.390	24,2	14.000	0,0	---	---	3.753	40,4	17
Talavera de la Reina	2012	6.056.756	4,5	3.085.149	0,2	112.695	0,0	64.267	4,8	133
Área Urbana de Toledo		12.676.808	9,8	4.717.034	6,3	595.312	35,3	68.721	9,8	205
Municipios incluidos en SIU: 3 (38 %)										
Bargas	2008	1.943.968	7,2	61.200	0,0	---	---	3.674	10,5	65
Olías del Rey	2012	952.115	38,3	1.749.225	17,0	23.478	11,5	3.128	42,2	67
Toledo	2014	9.780.726	7,5	2.906.609	0,0	571.834	36,2	61.919	8,1	73
Resto de municipios de la provincia										
Borox		119.749	13,6	169.900	100,0	---	---	318	18,6	7
Cazalegas		---	---	1.842.460	32,5	---	---	---	---	23
Consuegra		407.538	14,9	817.000	4,4	---	---	1.848	25,3	64
Corral de Almaguer		195.358	70,1	706.158	21,9	---	---	992	54,3	62
Fuensalida		849.821	52,2	858.520	11,6	---	---	4.055	30,5	58
Illescas		2.395.874	10,8	5.619.237	5,6	32.000	0,0	17.722	8,6	63
Madridejos		643.702	13,2	150.400	9,7	---	---	2.954	11,9	59
Méntrida		51.789	100,0	1.029.336	14,5	---	---	396	100,0	15
Mora		218.514	19,0	164.800	100,0	---	---	1.396	18,7	28
Noblejas		5.647.900	8,9	3.427.478	16,5	---	---	10.971	7,0	82

ÁREAS DE DESARROLLO (suelo urbano no consolidado y urbanizable delimitado o sectorizado)

fecha imagen	edificabilidad						viviendas		número sectores
	residencial		industrial		terciario		previstas (número)	ejecutado (%)	
	prevista (m ²)	ejecutado (%)	prevista (m ²)	ejecutado (%)	prevista (m ²)	ejecutado (%)			
Numancia de la Sagra	464.352	62,6	922.113	12,8	---	---	1.180	41,8	31
Ocaña	244.898	54,8	1.822.777	8,9	---	---	1.704	53,0	45
Ontígola	373.973	47,6	3.838.160	12,6	---	---	2.788	48,0	13
Quintanar de la Orden	480.205	14,9	319.090	1,1	---	---	3.459	15,2	24
Seseña	3.089.909	25,7	1.362.854	51,3	4.464	0,0	24.886	26,3	83
Sonseca	366.297	28,3	167.780	72,7	---	---	2.150	26,6	27
Torrijos	603.110	52,3	446.721	45,4	---	---	3.408	55,0	93
Villacañas	730.882	42,2	527.554	26,0	---	---	2.696	44,1	75
Villaluenga de la Sagra	377.440	47,4	289.500	28,9	---	---	1.453	38,5	40
Villarrubia de Santiago	37600,0	0,0	---	---	---	---	528,0	0,0	10
Yeles	347.172	1,5	929.430	51,7	---	---	931	1,4	18
Yuncler	1.497.743	10,6	686.780	39,5	21.997	0,0	8.746	9,9	49
Yuncos	833.833	45,5	597.945	73,4	---	---	4.851	44,7	50



RESUMEN MUNICIPIOS INTEGRADOS

total municipios integrados de la CCAA	947
porcentaje de los municipios de la CCAA	100,00%
porcentaje de los municipios con planeamiento urbanístico de la CCAA	100,00%
porcentaje de los principales municipios* * municipios de las grandes áreas urbanas y de más de 25.000 hab.	100,00%
población municipios integrados CCAA	7.522.596
porcentaje de la población de la CCAA	100,00%
porcentaje población de sus áreas urbanas	100,00%

PLANEAMIENTO URBANÍSTICO

plan general		normas subsidiarias		delimitación de suelo		sin planeamiento	
núm.	(%)	núm.	(%)	núm.	(%)	núm.	(%)
470	50%	477	50%	0	0%	0	0%

hasta 1992		entre 1993-2007		desde 2008	
núm.	(%)	núm.	(%)	núm.	(%)
141	15%	494	52%	312	33%

TABLA 1. Información sobre planeamiento urbanístico y clasificación del suelo.

CLASES DE SUELO

figura plan.	año publ	fecha actualización información urbanística	urbano consolidado	urbano no consolidado	urbanizable delimitado o sectorizado	urbanizable no delimitado o sectorizado	no urbanizable	sistemas generales y otros	
			(ha)	(ha)	(ha)	(ha)	(ha)	(ha)	
			(%)	(%)	(%)	(%)	(%)	(%)	
Cataluña			132.544,6	6.730,0	44.843,8	10.492,8	3.026.446,4	0,0	
Municipios incluidos en SIU: 946 (100 %)			4,1	0,2	0,3	1,4	94,0	0,0	
BARCELONA			74.331,3	3.125,3	19.181,5	5.945,0	673.513,9	0,0	
Municipios incluidos en SIU: 311 (100 %)			9,6	0,4	2,5	0,8	86,8	0,0	
Área Urbana de Barcelona			61.551,5	2.451,8	14.820,3	5.338,7	244.799,0	0,0	
Municipios incluidos en SIU: 165 (100 %)			18,7	0,7	4,5	1,6	74,4	0,0	
Abrera	PG	1988	01/01/2015	243,4 12,2	19,3 1,0	378,7 18,9	0,0 0,0	1.361,7 68,0	0,0 0,0
Aiguafreda	PG	1981	01/01/2015	86,9 10,7	16,0 2,0	19,6 2,4	20,6 2,5	666,6 82,3	0,0 0,0
Alella	PG	1983	01/01/2015	303,2 31,2	10,8 1,1	20,5 2,1	0,0 0,0	636,0 65,5	0,0 0,0
Ametlla del Vallès, L'	PG	1987	01/01/2015	466,7 32,4	29,5 2,0	81,1 5,6	11,6 0,8	851,6 59,1	0,0 0,0
Arenys de Mar	PG	1984	01/01/2015	276,6 42,4	1,6 0,2	52,3 8,0	6,0 0,9	316,3 48,5	0,0 0,0
Arenys de Munt	PG	2003	01/01/2015	221,9 10,1	10,3 0,5	89,6 4,1	0,0 0,0	1.864,9 85,3	0,0 0,0
Argentona	PG	1987	01/01/2015	309,5 12,1	30,6 1,2	66,0 2,6	0,0 0,0	2.143,9 84,1	0,0 0,0
Avinyonet del Penedès	PG	2005	01/01/2015	106,2 3,6	3,2 0,1	33,5 1,1	5,9 0,2	2.778,5 94,9	0,0 0,0
Badalona	PG	1976	01/01/2015	1.307,4 61,7	0,0 0,0	19,7 0,9	13,8 0,6	777,3 36,7	0,0 0,0
Badia del Vallès	PG	1998	01/07/2013	64,1 68,5	0,0 0,0	0,0 0,0	0,0 0,0	29,4 31,5	0,0 0,0
Barberà del Vallès	PG	2010	01/01/2015	623,2 75,4	0,0 0,0	10,5 1,3	5,3 0,6	187,2 22,7	0,0 0,0
Barcelona	PG	1976	01/01/2015	8.522,9 83,7	0,0 0,0	0,0 0,0	0,0 0,0	1.659,5 16,3	0,0 0,0
Begues	PG	1997	01/01/2015	325,6 6,5	0,0 0,0	39,9 0,8	8,6 0,2	4.665,0 92,6	0,0 0,0
Bigues i Riells	PG	2006	01/01/2015	603,6 21,0	14,9 0,5	93,1 3,2	0,0 0,0	2.168,7 75,3	0,0 0,0
Cabanyes, Les	NNSS	1999	01/07/2013	23,4 20,2	0,5 0,5	18,6 16,1	0,0 0,0	73,3 63,3	0,0 0,0
Cabrera de Mar	PG	1993	01/01/2015	178,8 19,7	8,8 1,0	63,6 7,0	5,5 0,6	651,5 71,7	0,0 0,0

CLASES DE SUELO

	figura plan.	año publ	fecha actualización información urbanística	urbano consolidado	urbano no consolidado	urbanizable delimitado o sectorizado	urbanizable no delimitado o sectorizado	no urbanizable	sistemas generales y otros
				(ha)	(ha)	(ha)	(ha)	(ha)	(ha)
				(%)	(%)	(%)	(%)	(%)	(%)
Cabrils	PG	2000	01/01/2015	321,3 45,5	17,5 2,5	52,9 7,5	0,0 0,0	314,1 44,5	0,0 0,0
Caldes de Montbui	PG	2009	01/01/2015	491,8 13,0	31,1 0,8	65,5 1,7	0,0 0,0	3.203,4 84,5	0,0 0,0
Caldes d'Estrac	PG	1984	01/01/2015	56,1 67,0	2,8 3,4	22,7 27,2	0,0 0,0	2,0 2,4	0,0 0,0
Calella	PG	2005	01/01/2015	177,4 22,0	12,2 1,5	76,4 9,5	8,5 1,0	532,0 66,0	0,0 0,0
Campins	NNSS	1994	01/07/2013	21,3 2,8	0,0 0,0	34,6 4,6	0,0 0,0	697,9 92,6	0,0 0,0
Canet de Mar	NNSS	2000	01/01/2015	120,1 21,7	0,5 0,1	69,9 12,6	0,0 0,0	362,5 65,5	0,0 0,0
Canovelles	PG	1984	01/01/2015	199,2 29,0	1,8 0,3	60,5 8,8	0,0 0,0	424,5 61,9	0,0 0,0
Cànoves i Samalús	PG	2011	01/07/2013	155,9 5,4	0,0 0,0	38,8 1,3	0,0 0,0	2.698,3 93,3	0,0 0,0
Canyelles	PG	1987	01/01/2015	198,2 14,1	0,6 0,0	263,0 18,7	12,8 0,9	934,2 66,3	0,0 0,0
Cardedeu	PG	2007	01/01/2015	268,4 21,7	36,1 2,9	105,9 8,6	4,7 0,4	819,9 66,4	0,0 0,0
Castellar del Vallès	PG	1999	01/07/2013	671,5 14,9	46,1 1,0	95,1 2,1	0,0 0,0	3.700,8 82,0	0,0 0,0
Castellbisbal	PG	2008	01/01/2015	949,1 30,5	0,0 0,0	43,9 1,4	30,0 1,0	2.086,0 67,1	0,0 0,0
Castellcir	NNSS	1981	01/07/2013	76,8 2,2	0,0 0,0	0,0 0,0	8,6 0,2	3.343,0 97,5	0,0 0,0
Castelldefels	PG	1976	01/01/2015	939,5 72,5	0,0 0,0	2,8 0,2	91,0 7,0	262,1 20,2	0,0 0,0
Castellet i la Gornal	PG	2004	01/01/2015	207,3 4,4	9,7 0,2	185,8 3,9	31,0 0,7	4.282,1 90,8	0,0 0,0
Castellterçol	PG	2011	01/01/2015	79,3 2,5	0,9 0,0	38,7 1,2	0,0 0,0	3.075,7 96,3	0,0 0,0
Castellví de la Marca	PG	1985	01/01/2015	35,0 1,2	0,6 0,0	26,9 0,9	0,0 0,0	2.782,4 97,8	0,0 0,0
Castellví de Rosanes	PG	1984	01/01/2015	127,7 7,8	5,3 0,3	34,7 2,1	0,0 0,0	1.470,1 89,8	0,0 0,0
Cerdanyola del Vallès	PG	1976	01/01/2015	975,5 31,6	0,0 0,0	466,0 15,1	225,4 7,3	1.424,0 46,1	0,0 0,0
Cervelló	PG	1998	01/01/2015	491,2 20,3	0,0 0,0	165,5 6,8	5,0 0,2	1.758,2 72,7	0,0 0,0
Collbató	PG	1984	01/01/2015	114,8 6,3	7,3 0,4	159,0 8,8	10,5 0,6	1.520,8 83,9	0,0 0,0

CLASES DE SUELO

municipi	figura plan.	año publ	fecha actualización información urbanística	urbano consolidado	urbano no consolidado	urbanizable delimitado o sectorizado	urbanizable no delimitado o sectorizado	no urbanizable	sistemas generales y otros
				(ha)	(ha)	(ha)	(ha)	(ha)	(ha)
				(%)	(%)	(%)	(%)	(%)	(%)
Corbera de Llobregat	PG	1999	01/01/2015	860,8 46,8	0,0 0,0	5,6 0,3	0,0 0,0	971,4 52,9	0,0 0,0
Cornellà de Llobregat	PG	1976	01/01/2015	552,3 79,6	0,0 0,0	57,3 8,2	33,5 4,8	51,0 7,4	0,0 0,0
Cubelles	PG	1993	01/07/2013	274,8 20,2	0,0 0,0	162,2 11,9	14,5 1,1	906,6 66,8	0,0 0,0
Dosrius	NNSS	1998	01/01/2015	397,1 9,7	0,0 0,0	134,9 3,3	0,0 0,0	3.563,7 87,0	0,0 0,0
Esparreguera	PG	1996	01/07/2013	424,7 15,6	0,0 0,0	97,3 3,6	43,0 1,6	2.162,8 79,3	0,0 0,0
Esplugues de Llobregat	PG	1976	01/01/2015	323,9 71,7	0,0 0,0	64,8 14,3	3,5 0,8	59,4 13,2	0,0 0,0
Figaró-Montmany	NNSS	1981	01/01/2015	32,5 2,2	0,0 0,0	18,5 1,2	0,0 0,0	1.434,1 96,6	0,0 0,0
Fogars de la Selva	PG	1989	01/07/2013	169,1 5,2	0,0 0,0	26,2 0,8	0,0 0,0	3.039,4 94,0	0,0 0,0
Fogars de Montclús	NNSS	1992	01/07/2013	20,0 0,5	0,0 0,0	0,0 0,0	0,0 0,0	3.976,7 99,5	0,0 0,0
Font-rubí	NNSS	2001	01/01/2015	65,7 1,8	2,3 0,1	10,0 0,3	0,0 0,0	3.647,7 97,9	0,0 0,0
Franqueses del Vallès, Les	PG	2009	01/07/2013	324,0 11,0	0,0 0,0	174,8 5,9	0,0 0,0	2.444,1 83,1	0,0 0,0
Gallifa	PG	2010	01/07/2013	21,7 1,3	0,0 0,0	0,0 0,0	3,2 0,2	1.607,1 98,5	0,0 0,0
Garriga, La	PG	2001	01/01/2015	283,1 14,2	48,6 2,4	153,3 7,7	0,0 0,0	1.508,6 75,7	0,0 0,0
Gavà	PG	1976	01/01/2015	625,2 20,2	0,0 0,0	189,1 6,1	361,6 11,7	1.917,7 62,0	0,0 0,0
Gelida	PG	1986	01/01/2015	241,8 9,1	16,3 0,6	42,9 1,6	9,0 0,3	2.346,8 88,3	0,0 0,0
Granada, La	NNSS	1995	01/07/2013	45,7 7,2	0,6 0,1	46,0 7,2	0,0 0,0	544,5 85,5	0,0 0,0
Granera	NNSS	2000	01/07/2013	13,1 0,6	0,0 0,0	0,0 0,0	0,0 0,0	2.366,6 99,4	0,0 0,0
Granollers	PG	2013	01/01/2015	671,3 45,1	22,7 1,5	151,5 10,2	7,2 0,5	635,1 42,7	0,0 0,0
Gualba	NNSS	2001	01/01/2015	40,6 1,8	1,1 0,0	77,8 3,4	0,0 0,0	2.198,7 94,8	0,0 0,0
Hospitalet de Llobregat, L'	PG	1976	01/01/2015	1.100,6 87,8	0,0 0,0	1,3 0,1	144,7 11,5	7,4 0,6	0,0 0,0
Llagosta, La	PG	1987	01/01/2015	74,1 24,4	7,8 2,6	13,4 4,4	0,0 0,0	209,0 68,7	0,0 0,0

CLASES DE SUELO

	figura plan.	año publ	fecha actualización información urbanística	urbano consolidado	urbano no consolidado	urbanizable delimitado o sectorizado	urbanizable no delimitado o sectorizado	no urbanizable	sistemas generales y otros
				(ha) (%)	(ha) (%)	(ha) (%)	(ha) (%)	(ha) (%)	(ha) (%)
Lliçà d'Amunt	PG	1990	01/07/2013	705,2 31,4	12,2 0,5	121,8 5,4	0,0 0,0	1.403,1 62,6	0,0 0,0
Lliçà de Vall	PG	1983	01/01/2015	421,9 38,8	0,0 0,0	75,7 7,0	88,6 8,2	500,3 46,0	0,0 0,0
Llinars del Vallès	PG	2003	01/07/2013	296,5 10,7	4,0 0,1	181,1 6,5	0,0 0,0	2.294,2 82,7	0,0 0,0
Malgrat de Mar	PG	2005	01/07/2013	233,1 26,5	5,2 0,6	70,0 8,0	0,0 0,0	572,7 65,0	0,0 0,0
Martorell	PG	1992	01/01/2015	518,4 39,9	13,0 1,0	164,5 12,7	24,0 1,9	578,8 44,6	0,0 0,0
Martorelles	PG	1988	01/01/2015	183,4 51,5	5,4 1,5	38,8 10,9	2,6 0,7	125,8 35,3	0,0 0,0
Masnou, El	PG	2012	01/01/2015	266,3 76,0	4,2 1,2	43,0 12,3	0,0 0,0	36,7 10,5	0,0 0,0
Matadepera	PG	2009	01/01/2015	828,0 32,2	21,1 0,8	4,0 0,2	0,0 0,0	1.717,2 66,8	0,0 0,0
Mataró	PG	1997	01/01/2015	752,9 33,7	38,1 1,7	216,7 9,7	66,4 3,0	1.159,5 51,9	0,0 0,0
Mediona	PG	2013	01/01/2015	250,6 5,2	0,0 0,0	15,5 0,3	0,0 0,0	4.546,6 94,5	0,0 0,0
Molins de Rei	PG	1976	01/01/2015	351,1 22,1	0,0 0,0	58,4 3,7	10,5 0,7	1.168,7 73,6	0,0 0,0
Mollet del Vallès	PG	2005	01/01/2015	514,8 47,4	51,0 4,7	29,6 2,7	0,0 0,0	489,9 45,1	0,0 0,0
Montcada i Reixac	PG	1976	01/01/2015	631,4 26,6	0,0 0,0	66,2 2,8	585,4 24,7	1.088,0 45,9	0,0 0,0
Montgat	PG	1976	01/01/2015	186,6 65,0	0,0 0,0	17,7 6,2	4,6 1,6	78,4 27,3	0,0 0,0
Montmeló	PG	2012	01/01/2015	192,9 48,7	15,2 3,8	28,4 7,2	32,6 8,2	126,9 32,0	0,0 0,0
Montornès del Vallès	PG	1993	01/01/2015	196,2 18,7	33,3 3,2	218,3 20,8	6,7 0,6	594,0 56,7	0,0 0,0
Montseny	NNSS	1983	01/07/2013	3,5 0,1	0,0 0,0	0,0 0,0	0,0 0,0	2.652,8 99,9	0,0 0,0
Olèrdola	PG	2008	01/07/2013	305,6 10,1	5,9 0,2	38,0 1,3	0,0 0,0	2.666,6 88,4	0,0 0,0
Olesa de Bonesvalls	PG	1990	01/01/2015	46,3 1,5	255,7 8,1	18,0 0,6	7,2 0,2	2.838,2 89,7	0,0 0,0
Olesa de Montserrat	PG	1993	01/01/2015	191,7 11,6	98,1 6,0	141,9 8,6	10,4 0,6	1.205,7 73,2	0,0 0,0
Olivella	NNSS	1992	01/01/2015	394,5 10,1	0,0 0,0	135,4 3,5	0,0 0,0	3.374,8 86,4	0,0 0,0

CLASES DE SUELO

municipi	figura plan.	año publ	fecha actualización información urbanística	urbano consolidado	urbano no consolidado	urbanizable delimitado o sectorizado	urbanizable no delimitado o sectorizado	no urbanizable	sistemas generales y otros
				(ha) (%)	(ha) (%)	(ha) (%)	(ha) (%)	(ha) (%)	(ha) (%)
Òrrius	NNSS	2003	01/07/2013	43,4 7,8	0,0 0,0	8,4 1,5	0,0 0,0	507,1 90,7	0,0 0,0
Pacs del Penedès	NNSS	1999	01/01/2015	57,9 9,3	0,0 0,0	11,6 1,9	5,4 0,9	548,8 88,0	0,0 0,0
Palafolls	PG	2006	01/01/2015	281,9 17,0	8,2 0,5	121,7 7,3	0,0 0,0	1.246,6 75,2	0,0 0,0
Palau-solità i Plegamans	PG	2004	01/01/2015	170,4 11,4	13,1 0,9	486,0 32,6	14,6 1,0	807,7 54,1	0,0 0,0
Pallejà	PG	1976	01/01/2015	301,7 35,5	0,0 0,0	7,4 0,9	103,1 12,2	436,6 51,4	0,0 0,0
Palma de Cervelló, La	PG	2010	01/01/2015	71,0 13,1	0,0 0,0	8,1 1,5	0,0 0,0	462,1 85,4	0,0 0,0
Papiol, El	PG	1976	01/01/2015	123,8 13,9	0,0 0,0	42,9 4,8	67,9 7,6	653,7 73,6	0,0 0,0
Parets del Vallès	PG	2007	01/01/2015	401,4 44,2	109,4 12,0	91,7 10,1	0,0 0,0	306,4 33,7	0,0 0,0
Pineda de Mar	PG	1992	01/07/2013	314,1 29,9	1,2 0,1	87,5 8,3	19,7 1,9	626,2 59,7	0,0 0,0
Pla del Penedès, El	NNSS	1993	01/07/2013	41,4 4,4	0,0 0,0	4,1 0,4	0,0 0,0	901,5 95,2	0,0 0,0
Polinyà	PG	2003	01/07/2013	274,3 31,2	2,2 0,3	90,2 10,3	0,0 0,0	511,3 58,2	0,0 0,0
Pontons	NNSS	1997	01/01/2015	59,1 2,3	0,0 0,0	72,9 2,8	0,0 0,0	2.427,1 94,8	0,0 0,0
Prat de Llobregat, El	PG	1976	01/01/2015	677,2 20,1	0,0 0,0	343,0 10,2	1.333,8 39,6	1.017,4 30,2	0,0 0,0
Premià de Dalt	PG	2007	01/01/2015	250,0 38,6	2,8 0,4	40,1 6,2	0,0 0,0	355,3 54,8	0,0 0,0
Premià de Mar	PG	2010	01/07/2013	155,7 72,0	3,3 1,5	18,0 8,3	0,0 0,0	39,2 18,1	0,0 0,0
Puigdàlber	NNSS	1984	01/07/2013	13,1 29,8	0,0 0,0	1,3 2,9	0,0 0,0	29,6 67,3	0,0 0,0
Rellinars	NNSS	1985	01/01/2015	109,9 6,2	4,3 0,2	4,5 0,2	2,7 0,1	1.664,3 93,2	0,0 0,0
Ripollet	PG	1976	01/01/2015	320,3 74,4	0,0 0,0	0,5 0,1	79,9 18,6	30,0 7,0	0,0 0,0
Roca del Vallès, La	PG	1991	01/01/2015	263,4 7,1	0,0 0,0	373,5 10,1	74,8 2,0	2.976,8 80,7	0,0 0,0
Rubí	PG	1988	01/01/2015	729,5 22,5	46,9 1,4	724,1 22,4	142,5 4,4	1.596,5 49,3	0,0 0,0
Sabadell	PG	1999	01/01/2015	1.681,0 44,2	76,2 2,0	419,5 11,0	0,0 0,0	1.625,0 42,7	0,0 0,0

CLASES DE SUELO

municipio	figura plan.	año publ	fecha actualización información urbanística	urbano consolidado	urbano no consolidado	urbanizable delimitado o sectorizado	urbanizable no delimitado o sectorizado	no urbanizable	sistemas generales y otros
				(ha)	(ha)	(ha)	(ha)	(ha)	(ha)
				(%)	(%)	(%)	(%)	(%)	(%)
Sant Adrià de Besòs	PG	1976	01/07/2013	354,2 90,1	0,0 0,0	0,0 0,0	0,0 0,0	39,1 9,9	0,0 0,0
Sant Andreu de la Barca	PG	1981	01/07/2013	390,0 69,1	0,0 0,0	0,0 0,0	4,5 0,8	170,2 30,1	0,0 0,0
Sant Andreu de Llaveneres	NNSS	1991	01/01/2015	371,2 30,7	76,9 6,4	86,7 7,2	0,0 0,0	672,6 55,7	0,0 0,0
Sant Antoni de Vilamajor	PG	1985	01/01/2015	277,8 20,0	9,8 0,7	16,3 1,2	31,6 2,3	1.055,2 75,9	0,0 0,0
Sant Boi de Llobregat	PG	1976	01/01/2015	814,9 37,6	0,0 0,0	54,5 2,5	162,4 7,5	1.137,5 52,4	0,0 0,0
Sant Cebrià de Vallalta	PG	1983	01/07/2013	277,6 17,9	0,0 0,0	40,6 2,6	0,0 0,0	1.231,9 79,5	0,0 0,0
Sant Celoni	PG	1997	01/01/2015	298,5 4,5	154,2 2,3	190,5 2,9	4,9 0,1	5.917,0 90,1	0,0 0,0
Sant Climent de Llobregat	PG	1976	01/01/2015	63,6 5,9	0,0 0,0	6,5 0,6	10,5 1,0	1.004,3 92,6	0,0 0,0
Sant Cugat del Vallès	PG	1976	01/01/2015	2.195,5 45,3	0,0 0,0	75,9 1,6	293,2 6,1	2.280,9 47,1	0,0 0,0
Sant Cugat Sesgarrigues	PG	2007	01/07/2013	51,2 8,2	0,0 0,0	66,0 10,5	0,0 0,0	508,5 81,3	0,0 0,0
Sant Esteve de Palautordera	NNSS	1983	01/07/2013	33,6 3,1	30,5 2,8	65,2 6,1	0,0 0,0	943,1 87,9	0,0 0,0
Sant Esteve Sesrovires	PG	1991	01/01/2015	289,7 15,6	19,5 1,0	491,6 26,4	0,0 0,0	1.061,1 57,0	0,0 0,0
Sant Feliu de Codines	NNSS	1987	01/01/2015	138,9 9,3	4,4 0,3	116,9 7,8	0,0 0,0	1.231,7 82,6	0,0 0,0
Sant Feliu de Llobregat	PG	1976	01/01/2015	357,3 30,1	0,0 0,0	4,7 0,4	28,9 2,4	794,7 67,0	0,0 0,0
Sant Fost de Campsentelles	PG	1989	01/01/2015	384,0 29,2	0,0 0,0	28,2 2,1	9,4 0,7	891,4 67,9	0,0 0,0
Sant Iscle de Vallalta	PG	1990	01/01/2015	36,7 2,0	0,0 0,0	45,1 2,5	0,0 0,0	1.724,5 95,5	0,0 0,0
Sant Joan Despí	PG	1976	01/01/2015	316,1 51,0	0,0 0,0	41,5 6,7	42,5 6,9	219,4 35,4	0,0 0,0
Sant Just Desvern	PG	1976	01/01/2015	334,6 42,8	0,0 0,0	42,2 5,4	0,0 0,0	404,3 51,8	0,0 0,0
Sant Llorenç d'Hortons	PG	2003	01/01/2015	80,2 4,1	9,4 0,5	178,4 9,0	0,0 0,0	1.711,0 86,5	0,0 0,0
Sant Llorenç Savall	PG	1997	01/07/2013	45,3 1,1	0,0 0,0	89,7 2,2	5,2 0,1	4.001,0 96,6	0,0 0,0
Sant Martí Sarroca	PG	2009	01/01/2015	75,2 2,1	6,2 0,2	55,3 1,6	4,0 0,1	3.379,5 96,0	0,0 0,0

CLASES DE SUELO

	figura plan.	año publ	fecha actualización información urbanística	urbano consolidado	urbano no consolidado	urbanizable delimitado o sectorizado	urbanizable no delimitado o sectorizado	no urbanizable	sistemas generales y otros
				(ha) (%)	(ha) (%)	(ha) (%)	(ha) (%)	(ha) (%)	(ha) (%)
Sant Pere de Ribes	PG	2001	01/07/2013	323,3 7,9	75,0 1,8	628,3 15,4	51,0 1,2	3.012,7 73,7	0,0 0,0
Sant Pere de Riudebitlles	PG	2012	01/07/2013	58,6 10,7	12,9 2,3	25,3 4,6	0,0 0,0	452,2 82,4	0,0 0,0
Sant Pere de Vilamajor	PG	2012	01/07/2013	349,3 10,1	3,2 0,1	13,0 0,4	6,4 0,2	3.088,9 89,3	0,0 0,0
Sant Pol de Mar	PG	1992	01/01/2015	57,2 7,6	49,2 6,5	70,8 9,4	6,5 0,9	570,1 75,6	0,0 0,0
Sant Quintí de Mediona	NNSS	1984	01/01/2015	57,6 4,1	0,0 0,0	40,6 2,9	0,0 0,0	1.294,2 93,0	0,0 0,0
Sant Quirze del Vallès	PG	2000	01/07/2013	379,2 26,8	0,0 0,0	286,6 20,3	0,0 0,0	747,6 52,9	0,0 0,0
Sant Quirze Safaja	PG	1997	01/07/2013	150,4 5,8	1,1 0,0	7,1 0,3	9,9 0,4	2.424,4 93,5	0,0 0,0
Sant Sadurní d'Anoia	PG	2011	01/01/2015	241,9 12,7	0,0 0,0	93,4 4,9	23,3 1,2	1.546,7 81,2	0,0 0,0
Sant Vicenç de Montalt	PG	2012	01/07/2013	312,2 39,7	13,0 1,6	23,7 3,0	0,0 0,0	438,2 55,7	0,0 0,0
Sant Vicenç dels Horts	PG	1976	01/01/2015	457,1 49,4	0,0 0,0	0,2 0,0	9,9 1,1	457,6 49,5	0,0 0,0
Santa Coloma de Cervelló	PG	1976	01/01/2015	149,2 20,0	0,0 0,0	78,9 10,6	34,6 4,6	484,1 64,8	0,0 0,0
Santa Coloma de Gramenet	PG	1976	01/01/2015	427,6 60,4	0,0 0,0	2,4 0,3	13,2 1,9	265,0 37,4	0,0 0,0
Santa Eulàlia de Ronçana	NNSS	1995	01/07/2013	291,7 20,6	3,2 0,2	47,2 3,3	0,0 0,0	1.077,6 75,9	0,0 0,0
Santa Fe del Penedès	NNSS	2003	01/07/2013	20,3 5,9	0,0 0,0	6,1 1,8	0,0 0,0	316,7 92,3	0,0 0,0
Santa Margarida i els Monjos	PG	2012	01/07/2013	284,2 16,3	7,3 0,4	19,8 1,1	0,0 0,0	1.434,8 82,2	0,0 0,0
Santa Maria de Martorelles	PG	1993	01/07/2013	23,2 5,2	1,1 0,2	23,3 5,3	0,0 0,0	395,2 89,2	0,0 0,0
Santa Maria de Palautordera	PG	2011	01/01/2015	309,6 18,0	0,9 0,1	44,9 2,6	0,0 0,0	1.364,0 79,3	0,0 0,0
Santa Perpètua de Mogoda	PG	1997	01/01/2015	689,1 43,4	70,8 4,5	90,9 5,7	0,0 0,0	737,8 46,4	0,0 0,0
Santa Susanna	PG	1982	01/07/2013	115,9 8,9	14,7 1,1	131,3 10,1	2,0 0,2	1.036,2 79,7	0,0 0,0
Sentmenat	PG	1998	01/01/2015	302,9 10,6	0,0 0,0	86,6 3,0	45,1 1,6	2.415,7 84,8	0,0 0,0
Sitges	PG	2006	01/01/2015	623,1 14,2	42,5 1,0	168,5 3,8	3,0 0,1	3.544,7 80,9	0,0 0,0

CLASES DE SUELO

	figura plan.	año publ	fecha actualización información urbanística	urbano consolidado	urbano no consolidado	urbanizable delimitado o sectorizado	urbanizable no delimitado o sectorizado	no urbanizable	sistemas generales y otros
				(ha)	(ha)	(ha)	(ha)	(ha)	(ha)
				(%)	(%)	(%)	(%)	(%)	(%)
Subirats	PG	1987	01/01/2015	219,0 3,9	21,0 0,4	14,9 0,3	13,4 0,2	5.346,2 95,2	0,0 0,0
Tagamanent	NNSS	2002	01/01/2015	30,7 0,7	0,0 0,0	1,6 0,0	0,0 0,0	4.288,8 99,3	0,0 0,0
Teià	PG	1990	01/01/2015	158,4 23,6	17,5 2,6	27,4 4,1	0,0 0,0	469,3 69,8	0,0 0,0
Terrassa	PG	2003	01/01/2015	2.098,0 29,9	179,6 2,6	340,4 4,9	0,0 0,0	4.398,3 62,7	0,0 0,0
Tiana	PG	1976	01/01/2015	146,5 18,3	0,0 0,0	6,3 0,8	13,2 1,7	635,4 79,3	0,0 0,0
Tordera	PG	2000	01/01/2015	494,9 5,8	76,4 0,9	349,2 4,1	0,0 0,0	7.560,2 89,1	0,0 0,0
Torrelavit	NNSS	1994	01/07/2013	62,7 2,6	0,0 0,0	19,9 0,8	0,0 0,0	2.282,0 96,5	0,0 0,0
Torrelles de Foix	PG	2010	01/01/2015	133,4 3,6	94,9 2,6	34,1 0,9	7,4 0,2	3.435,1 92,7	0,0 0,0
Torrelles de Llobregat	PG	1995	01/01/2015	284,5 21,0	0,0 0,0	12,6 0,9	7,5 0,6	1.052,3 77,6	0,0 0,0
Ullastrell	NNSS	1992	01/07/2013	84,1 11,1	9,2 1,2	38,0 5,0	0,0 0,0	629,2 82,7	0,0 0,0
Vacarisses	PG	1985	01/01/2015	454,4 11,1	52,3 1,3	45,7 1,1	9,8 0,2	3.546,0 86,3	0,0 0,0
Vallgorguina	NNSS	1984	01/01/2015	263,3 11,9	0,0 0,0	53,6 2,4	0,0 0,0	1.903,7 85,7	0,0 0,0
Vallirana	PG	1987	01/01/2015	889,6 37,1	17,2 0,7	100,5 4,2	0,0 0,0	1.388,9 58,0	0,0 0,0
Vallromanes	PG	2008	01/01/2015	168,7 15,9	10,5 1,0	38,2 3,6	0,0 0,0	841,4 79,5	0,0 0,0
Viladecans	PG	1976	01/01/2015	611,2 29,9	0,0 0,0	51,3 2,5	591,0 28,9	790,7 38,7	0,0 0,0
Viladecavalls	PG	2003	01/01/2015	295,4 14,8	0,0 0,0	127,8 6,4	0,0 0,0	1.578,2 78,9	0,0 0,0
Vilafranca del Penedès	PG	2004	01/01/2015	376,6 18,9	50,5 2,5	195,0 9,8	66,8 3,4	1.300,0 65,4	0,0 0,0
Vilalba Sasserra	NNSS	1998	01/07/2013	19,5 3,3	0,0 0,0	0,0 0,0	0,0 0,0	568,9 96,7	0,0 0,0
Vilanova del Vallès	NNSS	1988	01/01/2015	270,6 17,7	0,0 0,0	91,6 6,0	0,0 0,0	1.167,5 76,3	0,0 0,0
Vilanova i la Geltrú	PG	2001	01/01/2015	570,2 16,5	61,1 1,8	535,8 15,5	0,0 0,0	2.292,8 66,3	0,0 0,0
Vilassar de Dalt	NNSS	1988	01/01/2015	176,4 19,5	5,7 0,6	26,7 2,9	12,4 1,4	683,8 75,6	0,0 0,0

CLASES DE SUELO

municipio	figura plan.	año publ	fecha actualización información urbanística	urbano consolidado	urbano no consolidado	urbanizable delimitado o sectorizado	urbanizable no delimitado o sectorizado	no urbanizable	sistemas generales y otros
				(ha)	(ha)	(ha)	(ha)	(ha)	(ha)
				(%)	(%)	(%)	(%)	(%)	(%)
Vilassar de Mar	PG	1999	01/01/2015	135,6 33,8	2,2 0,5	56,4 14,1	0,0 0,0	207,4 51,6	0,0 0,0
Vilobí del Penedès	NNSS	1988	01/01/2015	84,3 9,0	0,7 0,1	6,3 0,7	6,9 0,7	837,7 89,5	0,0 0,0
Área Urbana de Manresa				1.350,0	35,4	520,9	183,2	7.650,1	0,0
Municipios incluidos en SIU: 4 (100 %)				13,9	0,4	5,3	1,9	78,5	0,0
Manresa	PG	1997	01/01/2015	706,1 17,0	29,4 0,7	215,7 5,2	107,1 2,6	3.104,1 74,6	0,0 0,0
Sant Fruitós de Bages	PG	1996	01/01/2015	316,3 14,2	0,0 0,0	193,3 8,7	64,6 2,9	1.660,1 74,3	0,0 0,0
Sant Joan de Vilatorrada	PG	2003	01/01/2015	115,3 7,0	0,0 0,0	86,0 5,2	0,0 0,0	1.453,2 87,8	0,0 0,0
Santpedor	PG	1987	01/01/2015	212,3 12,6	6,0 0,4	26,0 1,5	11,5 0,7	1.432,7 84,9	0,0 0,0
Resto de municipios de la provincia									
Aguilar de Segarra	PG	2005	01/01/2015	9,4 0,2	7,6 0,2	1,5 0,0	0,0 0,0	4.333,4 99,6	0,0 0,0
Alpens	NNSS	1996	01/07/2013	25,9 1,9	0,0 0,0	0,0 0,0	0,0 0,0	1.345,9 98,1	0,0 0,0
Argençola	NNSS	2010	01/07/2013	5,8 0,1	0,4 0,0	0,0 0,0	0,0 0,0	4.732,5 99,9	0,0 0,0
Artés	NNSS	1988	01/07/2013	116,7 6,5	1,3 0,1	42,7 2,4	0,0 0,0	1.634,4 91,1	0,0 0,0
Avià	PG	2011	01/01/2015	50,7 1,9	36,2 1,3	10,9 0,4	0,0 0,0	2.625,1 96,4	0,0 0,0
Avinyó	NNSS	1989	01/01/2015	115,1 1,8	7,5 0,1	38,8 0,6	0,0 0,0	6.248,4 97,5	0,0 0,0
Bagà	NNSS	1983	01/01/2015	34,1 0,8	4,7 0,1	27,9 0,6	0,0 0,0	4.253,9 98,5	0,0 0,0
Balenya	NNSS	2000	01/01/2015	102,2 5,9	0,0 0,0	28,2 1,6	0,0 0,0	1.588,1 92,4	0,0 0,0
Balsareny	PG	1993	01/07/2013	138,1 3,7	2,0 0,1	4,9 0,1	58,5 1,6	3.496,2 94,5	0,0 0,0
Bellprat	NNSS	2010	01/07/2013	2,1 0,1	0,0 0,0	0,0 0,0	0,0 0,0	3.095,9 99,9	0,0 0,0
Berga	PG	2003	01/01/2015	241,2 10,8	29,9 1,3	88,1 3,9	32,8 1,5	1.842,3 82,5	0,0 0,0
Borredà	NNSS	2003	01/07/2013	25,1 0,6	0,0 0,0	0,0 0,0	0,0 0,0	4.346,7 99,4	0,0 0,0

CLASES DE SUELO

municipi	figura plan.	año publ	fecha actualización información urbanística	urbano consolidado	urbano no consolidado	urbanizable delimitado o sectorizado	urbanizable no delimitado o sectorizado	no urbanizable	sistemas generales y otros
				(ha) (%)	(ha) (%)	(ha) (%)	(ha) (%)	(ha) (%)	(ha) (%)
Bruc, El	NNSS	1990	01/07/2013	138,6 2,9	2,6 0,1	6,6 0,1	0,0 0,0	4.602,4 96,9	0,0 0,0
Brull, El	NNSS	1991	01/01/2015	28,3 0,7	0,4 0,0	25,3 0,6	0,0 0,0	4.117,3 98,7	0,0 0,0
Cabrera d'Anoia	NNSS	1984	01/07/2013	224,5 13,1	11,8 0,7	14,0 0,8	0,0 0,0	1.464,1 85,4	0,0 0,0
Calaf	PG	2006	01/01/2015	102,5 11,0	4,0 0,4	60,1 6,5	47,8 5,1	717,5 77,0	0,0 0,0
Calders	PG	2012	01/01/2015	81,4 2,5	2,6 0,1	12,0 0,4	3,3 0,1	3.196,5 97,0	0,0 0,0
Calldetenes	NNSS	1986	01/07/2013	47,0 8,0	5,5 0,9	23,3 4,0	0,0 0,0	511,9 87,1	0,0 0,0
Callús	PG	1998	01/01/2015	39,3 3,1	5,6 0,4	32,7 2,6	7,7 0,6	1.163,4 93,2	0,0 0,0
Calonge de Segarra	NNSS	2010	01/07/2013	25,6 0,7	0,0 0,0	0,0 0,0	0,0 0,0	3.688,6 99,3	0,0 0,0
Capellades	PG	1987	01/01/2015	68,6 23,4	5,2 1,8	10,9 3,7	0,0 0,0	208,1 71,1	0,0 0,0
Capolat	NNSS	2010	01/07/2013	0,0 0,0	0,0 0,0	0,0 0,0	0,0 0,0	3.449,2 100,0	0,0 0,0
Cardona	NNSS	1988	01/07/2013	92,2 1,4	15,6 0,2	47,0 0,7	0,0 0,0	6.541,6 97,7	0,0 0,0
Carme	NNSS	2000	01/07/2013	29,2 2,6	0,8 0,1	13,8 1,2	0,0 0,0	1.087,2 96,1	0,0 0,0
Casserres	NNSS	1991	01/01/2015	44,5 1,5	0,8 0,0	36,5 1,2	0,0 0,0	2.888,8 97,2	0,0 0,0
Castell de l'Areny	NNSS	1996	01/01/2015	1,2 0,1	0,0 0,0	8,4 0,3	0,0 0,0	2.412,5 99,6	0,0 0,0
Castellar de n'Hug	NNSS	1997	01/07/2013	18,8 0,4	0,0 0,0	0,0 0,0	0,0 0,0	4.691,3 99,6	0,0 0,0
Castellar del Riu	NNSS	2002	01/01/2015	0,0 0,0	0,0 0,0	5,2 0,2	0,0 0,0	3.282,4 99,8	0,0 0,0
Castellbell i el Vilar	NNSS	1985	01/01/2015	152,5 5,3	15,4 0,5	75,5 2,6	0,0 0,0	2.628,1 91,5	0,0 0,0
Castellfollit de Riubregós	NNSS	2000	01/07/2013	3,9 0,1	0,0 0,0	0,0 0,0	0,0 0,0	2.648,2 99,9	0,0 0,0
Castellfollit del Boix	NNSS	1994	01/07/2013	7,6 0,1	0,0 0,0	0,0 0,0	0,0 0,0	5.932,9 99,9	0,0 0,0
Castellgalí	NNSS	1989	01/01/2015	195,0 11,3	12,1 0,7	37,5 2,2	5,8 0,3	1.472,2 85,5	0,0 0,0
Castellnou de Bages	PG	2012	01/07/2013	127,0 4,4	0,7 0,0	0,0 0,0	0,0 0,0	2.774,1 95,6	0,0 0,0

CLASES DE SUELO

	figura plan.	año publ	fecha actualización información urbanística	urbano consolidado	urbano no consolidado	urbanizable delimitado o sectorizado	urbanizable no delimitado o sectorizado	no urbanizable	sistemas generales y otros
				(ha)	(ha)	(ha)	(ha)	(ha)	(ha)
				(%)	(%)	(%)	(%)	(%)	(%)
Castellolí	NNSS	1992	01/07/2013	30,6 1,2	0,0 0,0	29,9 1,2	0,0 0,0	2.482,4 97,6	0,0 0,0
Centelles	PG	1988	01/01/2015	102,8 6,7	5,5 0,4	93,3 6,1	6,7 0,4	1.329,3 86,5	0,0 0,0
Cercs	PG	2007	01/01/2015	85,0 1,8	24,1 0,5	7,3 0,2	0,0 0,0	4.684,3 97,6	0,0 0,0
Collsuspina	NNSS	1999	01/07/2013	23,0 1,5	0,0 0,0	5,8 0,4	0,0 0,0	1.473,4 98,1	0,0 0,0
Copons	NNSS	1996	01/07/2013	10,7 0,6	0,5 0,0	5,1 0,3	0,0 0,0	1.858,3 99,1	0,0 0,0
Espunyola, L'	NNSS	2010	01/07/2013	5,1 0,1	0,0 0,0	0,0 0,0	0,0 0,0	3.531,4 99,9	0,0 0,0
Esquirol, L'	PG	2008	01/07/2013	114,3 1,8	13,6 0,2	53,1 0,9	0,0 0,0	6.041,3 97,1	0,0 0,0
Estany, L'	NNSS	1991	01/01/2015	32,7 3,2	1,5 0,1	8,4 0,8	0,0 0,0	967,7 95,8	0,0 0,0
Fígols	PG	2009	01/07/2013	2,0 0,1	0,0 0,0	0,0 0,0	0,0 0,0	2.925,8 99,9	0,0 0,0
Folgueroles	PG	2007	01/07/2013	58,7 5,2	1,8 0,2	28,0 2,5	76,0 6,8	958,8 85,4	0,0 0,0
Fonollosa	NNSS	1993	01/07/2013	99,4 1,9	0,0 0,0	3,3 0,1	0,0 0,0	5.154,2 98,0	0,0 0,0
Gaià	NNSS	1986	01/07/2013	4,2 0,1	4,5 0,1	0,0 0,0	0,0 0,0	3.948,3 99,8	0,0 0,0
Gironella	PG	2003	01/01/2015	137,8 19,8	0,0 0,0	37,7 5,4	1,0 0,1	520,4 74,7	0,0 0,0
Gisclareny	NNSS	1993	01/07/2013	0,0 0,0	0,0 0,0	0,0 0,0	0,0 0,0	3.670,6 100,0	0,0 0,0
Guardiola de Berguedà	NNSS	1992	01/07/2013	20,9 0,3	0,0 0,0	6,3 0,1	0,0 0,0	6.159,1 99,6	0,0 0,0
Gurb	NNSS	2003	01/01/2015	124,8 2,4	28,2 0,6	158,3 3,1	0,0 0,0	4.812,5 93,9	0,0 0,0
Hostalets de Pierola, Els	NNSS	1994	01/01/2015	62,6 1,9	61,3 1,8	109,1 3,3	0,0 0,0	3.111,7 93,0	0,0 0,0
Igualada	PG	2005	01/07/2013	624,3 75,7	0,0 0,0	2,2 0,3	12,7 1,5	185,8 22,5	0,0 0,0
Jorba	PG	1983	01/01/2015	35,2 1,1	0,0 0,0	15,5 0,5	3,0 0,1	3.048,8 98,3	0,0 0,0
Llacuna, La	NNSS	1983	01/07/2013	38,7 0,7	31,7 0,6	5,3 0,1	0,0 0,0	5.270,6 98,6	0,0 0,0
Lluçà	NNSS	2001	01/07/2013	9,9 0,2	0,0 0,0	0,0 0,0	0,0 0,0	5.323,7 99,8	0,0 0,0

CLASES DE SUELO

Municipi	figura plan.	año publ	fecha actualización información urbanística	urbano consolidado	urbano no consolidado	urbanizable delimitado o sectorizado	urbanizable no delimitado o sectorizado	no urbanizable	sistemas generales y otros
				(ha)	(ha)	(ha)	(ha)	(ha)	(ha)
				(%)	(%)	(%)	(%)	(%)	(%)
Malla	NNSS	1993	01/07/2013	0,0 0,0	2,9 0,3	6,6 0,6	0,0 0,0	1.096,3 99,1	0,0 0,0
Manlleu	PG	2008	01/01/2015	290,6 16,9	4,9 0,3	187,9 10,9	0,0 0,0	1.234,7 71,9	0,0 0,0
Marganell	PG	2007	01/01/2015	8,2 0,6	0,0 0,0	2,6 0,2	1,8 0,1	1.320,1 99,1	0,0 0,0
Masies de Roda, Les	PG	2008	01/07/2013	21,5 1,3	1,3 0,1	22,3 1,4	0,0 0,0	1.582,1 97,2	0,0 0,0
Masies de Voltregà, Les	NNSS	2001	01/07/2013	87,8 3,9	11,8 0,5	103,2 4,6	0,0 0,0	2.039,3 91,0	0,0 0,0
Masquefa	PG	1987	01/01/2015	320,8 18,6	0,7 0,0	79,0 4,6	0,0 0,0	1.320,2 76,7	0,0 0,0
Moià	PG	1985	01/01/2015	226,7 3,0	1,3 0,0	56,7 0,7	14,0 0,2	7.289,4 96,1	0,0 0,0
Monistrol de Calders	PG	1990	01/07/2013	31,2 1,4	0,8 0,0	56,1 2,5	0,0 0,0	2.143,6 96,1	0,0 0,0
Monistrol de Montserrat	NNSS	2001	01/01/2015	87,5 7,3	0,0 0,0	37,3 3,1	0,0 0,0	1.079,7 89,6	0,0 0,0
Montclar	NNSS	2010	01/07/2013	1,3 0,1	0,0 0,0	0,0 0,0	0,0 0,0	2.242,2 99,9	0,0 0,0
Montesquiu	NNSS	1992	01/07/2013	25,1 5,2	0,0 0,0	0,0 0,0	0,0 0,0	454,1 94,8	0,0 0,0
Montmajor	NNSS	2001	01/07/2013	19,5 0,3	0,0 0,0	0,0 0,0	0,0 0,0	7.555,4 99,7	0,0 0,0
Montmaneu	PG	2009	01/07/2013	18,8 1,4	4,3 0,3	35,5 2,6	0,0 0,0	1.326,2 95,8	0,0 0,0
Muntanyola	NNSS	1993	01/07/2013	143,0 3,5	0,0 0,0	0,0 0,0	0,0 0,0	3.902,2 96,5	0,0 0,0
Mura	NNSS	1990	01/07/2013	18,9 0,4	1,5 0,0	4,7 0,1	0,0 0,0	4.712,3 99,5	0,0 0,0
Navarcles	NNSS	2000	01/01/2015	153,3 27,3	0,0 0,0	43,4 7,7	0,0 0,0	365,1 65,0	0,0 0,0
Navàs	NNSS	1994	01/07/2013	101,7 1,2	0,0 0,0	8,7 0,1	0,0 0,0	8.046,9 98,6	0,0 0,0
Nou de Berguedà, La	PG	2012	01/01/2015	9,5 0,4	1,0 0,0	2,2 0,1	0,0 0,0	2.471,9 99,5	0,0 0,0
Òdena	PG	2001	01/01/2015	159,4 3,0	0,0 0,0	59,9 1,1	0,0 0,0	5.021,2 95,8	0,0 0,0
Olost	PG	2011	01/07/2013	65,0 2,2	0,3 0,0	11,6 0,4	0,9 0,0	2.850,3 97,3	0,0 0,0
Olvan	NNSS	1992	01/07/2013	41,2 1,2	0,0 0,0	65,3 1,8	0,0 0,0	3.468,1 97,0	0,0 0,0

CLASES DE SUELO

municipi	figura plan.	año publ	fecha actualización información urbanística	urbano consolidado	urbano no consolidado	urbanizable delimitado o sectorizado	urbanizable no delimitado o sectorizado	no urbanizable	sistemas generales y otros
				(ha)	(ha)	(ha)	(ha)	(ha)	(ha)
				(%)	(%)	(%)	(%)	(%)	(%)
Orís	NNSS	1986	01/07/2013	22,9 0,8	6,9 0,3	0,0 0,0	0,0 0,0	2.684,5 98,9	0,0 0,0
Oristà	PG	2011	01/07/2013	25,2 0,4	1,4 0,0	1,1 0,0	1,6 0,0	6.848,7 99,6	0,0 0,0
Orpí	NNSS	1996	01/07/2013	8,7 0,6	0,0 0,0	0,0 0,0	0,0 0,0	1.485,0 99,4	0,0 0,0
Perafita	NNSS	1991	01/01/2015	31,5 1,6	4,9 0,2	11,6 0,6	0,0 0,0	1.939,4 97,6	0,0 0,0
Piera	NNSS	1983	01/07/2013	797,7 13,9	21,1 0,4	92,9 1,6	0,0 0,0	4.827,9 84,1	0,0 0,0
Pobla de Claramunt, La	NNSS	1981	01/01/2015	67,0 3,6	11,2 0,6	189,6 10,2	0,0 0,0	1.592,9 85,6	0,0 0,0
Pobla de Lillet, La	NNSS	1988	01/07/2013	27,2 0,5	1,4 0,0	5,5 0,1	0,0 0,0	5.146,4 99,3	0,0 0,0
Pont de Vilomara i Rocafort, El	PG	1998	01/07/2013	188,8 6,7	3,8 0,1	34,8 1,2	11,4 0,4	2.569,1 91,5	0,0 0,0
Prats de Lluçanès	NNSS	1992	01/01/2015	67,1 4,9	0,0 0,0	18,0 1,3	0,0 0,0	1.273,8 93,7	0,0 0,0
Prats de Rei, Els	NNSS	1990	01/07/2013	18,6 0,7	0,0 0,0	6,3 0,2	0,0 0,0	2.584,6 99,0	0,0 0,0
Puig-reig	PG	1988	01/07/2013	127,0 2,8	8,6 0,2	53,3 1,2	14,5 0,3	4.393,4 95,6	0,0 0,0
Pujalt	PG	2007	01/07/2013	13,2 0,4	3,4 0,1	11,5 0,4	0,0 0,0	3.131,7 99,1	0,0 0,0
Quar, La	PG	2012	01/07/2013	1,0 0,0	0,0 0,0	0,0 0,0	0,0 0,0	3.802,0 100,0	0,0 0,0
Rajadell	NNSS	2001	01/01/2015	19,6 0,4	0,0 0,0	6,7 0,1	0,0 0,0	4.541,7 99,4	0,0 0,0
Roda de Ter	NNSS	1999	01/07/2013	103,4 46,3	15,6 7,0	50,8 22,7	0,0 0,0	53,7 24,0	0,0 0,0
Rubió	NNSS	1999	01/07/2013	6,9 0,1	0,0 0,0	0,0 0,0	0,0 0,0	4.808,2 99,9	0,0 0,0
Rupit i Pruit	NNSS	1986	01/07/2013	10,6 0,2	0,0 0,0	0,6 0,0	0,0 0,0	4.912,5 99,8	0,0 0,0
Sagàs	NNSS	2010	01/07/2013	0,0 0,0	0,0 0,0	0,0 0,0	0,0 0,0	4.475,5 100,0	0,0 0,0
Saldes	NNSS	1997	01/07/2013	15,9 0,2	0,0 0,0	0,0 0,0	0,0 0,0	6.657,2 99,8	0,0 0,0
Sallent	PG	2010	01/01/2015	312,0 4,8	17,6 0,3	91,3 1,4	0,0 0,0	6.094,8 93,5	0,0 0,0
Sant Agustí de Lluçanès	NNSS	2010	01/07/2013	4,6 0,3	0,0 0,0	0,0 0,0	0,0 0,0	1.334,4 99,7	0,0 0,0

CLASES DE SUELO

	figura plan.	año publ	fecha actualización información urbanística	urbano consolidado	urbano no consolidado	urbanizable delimitado o sectorizado	urbanizable no delimitado o sectorizado	no urbanizable	sistemas generales y otros
				(ha)	(ha)	(ha)	(ha)	(ha)	(ha)
				(%)	(%)	(%)	(%)	(%)	(%)
Sant Bartomeu del Grau	PG	2011	01/07/2013	27,3 0,8	12,8 0,4	5,3 0,2	9,1 0,3	3.434,1 98,4	0,0 0,0
Sant Boi de Lluçanès	NNSS	1993	01/07/2013	29,8 1,5	0,0 0,0	21,1 1,1	0,0 0,0	1.952,2 97,5	0,0 0,0
Sant Feliu Sasserra	PG	2011	01/07/2013	33,2 1,4	0,4 0,0	2,3 0,1	5,2 0,2	2.301,7 98,2	0,0 0,0
Sant Hipòlit de Voltregà	NNSS	2001	01/01/2015	68,8 74,6	6,0 6,5	17,4 18,9	0,0 0,0	0,0 0,0	0,0 0,0
Sant Jaume de Frontanyà	PG	2008	01/07/2013	2,1 0,1	0,0 0,0	0,0 0,0	0,0 0,0	2.132,7 99,9	0,0 0,0
Sant Julià de Cerdanyola	NNSS	1999	01/07/2013	13,3 1,1	0,0 0,0	0,0 0,0	0,0 0,0	1.182,3 98,9	0,0 0,0
Sant Julià de Vilatorrada	PG	2011	01/01/2015	134,6 8,3	4,1 0,3	29,9 1,8	0,0 0,0	1.457,2 89,6	0,0 0,0
Sant Martí d'Albars	NNSS	2010	01/07/2013	3,7 0,3	1,5 0,1	0,0 0,0	0,0 0,0	1.453,3 99,6	0,0 0,0
Sant Martí de Centelles	NNSS	2003	01/01/2015	58,4 2,3	8,3 0,3	12,4 0,5	0,0 0,0	2.513,6 96,9	0,0 0,0
Sant Martí de Tous	NNSS	1986	01/01/2015	36,2 0,9	0,8 0,0	9,9 0,3	7,3 0,2	3.849,0 98,6	0,0 0,0
Sant Martí Sesgueioles	NNSS	2010	01/01/2015	18,0 4,7	1,2 0,3	0,0 0,0	6,6 1,7	361,7 93,3	0,0 0,0
Sant Mateu de Bages	NNSS	1989	01/07/2013	12,8 0,1	1,2 0,0	5,6 0,1	0,0 0,0	10.160,6 99,8	0,0 0,0
Sant Pere de Torelló	PG	2008	01/07/2013	70,6 1,3	0,0 0,0	31,8 0,6	0,0 0,0	5.419,2 98,1	0,0 0,0
Sant Pere Sallavinera	NNSS	1992	01/01/2015	10,9 0,5	0,0 0,0	98,1 4,4	0,0 0,0	2.099,6 95,1	0,0 0,0
Sant Quirze de Besora	NNSS	1990	01/01/2015	50,1 6,1	5,7 0,7	13,8 1,7	0,0 0,0	746,7 91,5	0,0 0,0
Sant Sadurní d'Osormort	NNSS	1990	01/07/2013	5,0 0,2	0,0 0,0	0,0 0,0	0,0 0,0	3.057,8 99,8	0,0 0,0
Sant Salvador de Guardiola	NNSS	1987	01/07/2013	143,3 3,8	0,0 0,0	21,5 0,6	0,0 0,0	3.565,6 95,6	0,0 0,0
Sant Vicenç de Castellet	PG	1996	01/01/2015	144,1 8,4	0,0 0,0	59,1 3,4	34,3 2,0	1.486,0 86,2	0,0 0,0
Sant Vicenç de Torelló	NNSS	1983	01/07/2013	59,4 9,0	7,5 1,1	13,4 2,0	0,0 0,0	580,7 87,8	0,0 0,0
Santa Cecília de Voltregà	NNSS	2010	01/07/2013	3,6 0,4	2,8 0,3	0,0 0,0	0,0 0,0	872,7 99,3	0,0 0,0
Santa Eugènia de Berga	NNSS	1989	01/07/2013	41,1 5,9	25,0 3,6	16,4 2,3	0,0 0,0	616,0 88,2	0,0 0,0

CLASES DE SUELO

figura plan.	año publ	fecha actualización información urbanística	urbano consolidado	urbano no consolidado	urbanizable delimitado o sectorizado	urbanizable no delimitado o sectorizado	no urbanizable	sistemas generales y otros	
			(ha) (%)	(ha) (%)	(ha) (%)	(ha) (%)	(ha) (%)	(ha) (%)	
Santa Eulàlia de Riuprimer	PG	2002	01/07/2013	29,9 2,1	0,5 0,0	5,3 0,4	0,0 0,0	1.389,6 97,5	0,0 0,0
Santa Margarida de Montbui	NNSS	1983	01/07/2013	75,2 2,7	0,0 0,0	66,4 2,4	0,0 0,0	2.629,2 94,9	0,0 0,0
Santa Maria de Besora	NNSS	1987	01/07/2013	7,2 0,3	3,2 0,1	0,0 0,0	0,0 0,0	2.492,4 99,6	0,0 0,0
Santa Maria de Merlès	NNSS	2010	01/07/2013	0,0 0,0	0,0 0,0	0,0 0,0	0,0 0,0	5.149,1 100,0	0,0 0,0
Santa Maria de Miralles	NNSS	2003	01/07/2013	0,0 0,0	0,0 0,0	7,0 0,3	0,0 0,0	2.522,5 99,7	0,0 0,0
Santa Maria d'Oló	NNSS	1993	01/01/2015	31,9 0,5	1,0 0,0	4,2 0,1	10,7 0,2	6.625,8 99,3	0,0 0,0
Seva	PG	2007	01/01/2015	544,4 18,0	3,2 0,1	12,6 0,4	18,3 0,6	2.450,1 80,9	0,0 0,0
Sobremunt	NNSS	2010	01/07/2013	6,0 0,4	0,0 0,0	0,0 0,0	0,0 0,0	1.350,7 99,6	0,0 0,0
Sora	NNSS	2001	01/07/2013	21,0 0,7	0,0 0,0	0,0 0,0	0,0 0,0	3.106,8 99,3	0,0 0,0
Súria	NNSS	2003	01/01/2015	101,2 4,3	7,7 0,3	42,8 1,8	0,0 0,0	2.200,2 93,6	0,0 0,0
Talamanca	NNSS	1984	01/07/2013	23,8 0,8	0,1 0,0	16,3 0,6	0,0 0,0	2.899,2 98,6	0,0 0,0
Taradell	PG	2010	01/01/2015	233,6 8,8	4,7 0,2	54,0 2,0	0,9 0,0	2.368,3 89,0	0,0 0,0
Tavèrnoles	NNSS	1977	01/07/2013	10,1 0,5	0,0 0,0	171,4 9,3	0,0 0,0	1.670,4 90,2	0,0 0,0
Tavertet	NNSS	2003	01/07/2013	10,3 0,3	0,7 0,0	3,6 0,1	0,0 0,0	3.262,9 99,6	0,0 0,0
Tona	PG	2011	01/07/2013	210,9 12,7	2,8 0,2	36,1 2,2	0,0 0,0	1.414,1 85,0	0,0 0,0
Torelló	PG	1999	01/01/2015	225,1 16,4	3,3 0,2	145,2 10,6	0,0 0,0	995,0 72,7	0,0 0,0
Torre de Claramunt, La	NNSS	1986	01/01/2015	281,4 18,8	0,7 0,0	38,9 2,6	0,0 0,0	1.178,0 78,6	0,0 0,0
Vallbona d'Anoia	NNSS	1989	01/07/2013	42,9 6,7	0,0 0,0	34,4 5,3	0,0 0,0	567,7 88,0	0,0 0,0
Vallcebre	NNSS	1997	01/07/2013	10,9 0,4	0,0 0,0	5,9 0,2	0,0 0,0	2.798,0 99,4	0,0 0,0
Veciana	PG	2007	01/07/2013	8,1 0,2	0,0 0,0	22,8 0,6	0,0 0,0	3.876,7 99,2	0,0 0,0
Vic	PG	2011	01/07/2013	778,1 25,2	43,6 1,4	166,2 5,4	31,3 1,0	2.072,9 67,0	0,0 0,0

CLASES DE SUELO

figura plan.	año publ	fecha actualización información urbanística	urbano consolidado	urbano no consolidado	urbanizable delimitado o sectorizado	urbanizable no delimitado o sectorizado	no urbanizable	sistemas generales y otros	
			(ha)	(ha)	(ha)	(ha)	(ha)	(ha)	
			(%)	(%)	(%)	(%)	(%)	(%)	
Vilada	NNSS	1997	01/07/2013	22,0 1,0	0,0 0,0	6,4 0,3	0,0 0,0	2.250,7 98,8	0,0 0,0
Vilanova de Sau	NNSS	1989	01/07/2013	20,7 0,4	0,0 0,0	0,0 0,0	0,0 0,0	5.801,6 99,6	0,0 0,0
Vilanova del Camí	PG	2007	01/07/2013	149,6 14,2	16,5 1,6	65,3 6,2	0,0 0,0	823,4 78,1	0,0 0,0
Viver i Serrateix	NNSS	2010	01/01/2015	2,4 0,0	1,0 0,0	0,0 0,0	0,0 0,0	6.768,3 100,0	0,0 0,0

CLASES DE SUELO

figura plan.	año publ	fecha actualización información urbanística	urbano consolidado	urbano no consolidado	urbanizable delimitado o sectorizado	urbanizable no delimitado o sectorizado	no urbanizable	sistemas generales y otros	
			(ha)	(ha)	(ha)	(ha)	(ha)	(ha)	
			(%)	(%)	(%)	(%)	(%)	(%)	
GIRONA			24.546,9	1.233,9	8.023,4	1.499,9	558.239,0	0,0	
Municipios incluidos en SIU: 221 (100 %)			4,1	0,2	1,4	0,3	94,1	0,0	
Área Urbana de Blanes - Lloret de Mar			1.848,0	146,9	440,7	139,3	7.936,9	0,0	
Municipios incluidos en SIU: 3 (100 %)			17,6	1,4	4,2	1,3	75,5	0,0	
Blanes	PG	2010	01/01/2015	447,5 25,1	34,9 2,0	122,5 6,9	13,3 0,7	1.161,4 65,3	0,0 0,0
Lloret de Mar	PG	2007	01/01/2015	1.056,8 21,7	112,0 2,3	218,9 4,5	87,7 1,8	3.386,1 69,7	0,0 0,0
Tossa de Mar	PG	1986	01/01/2015	343,8 8,9	0,0 0,0	99,2 2,6	38,3 1,0	3.389,3 87,6	0,0 0,0
Área Urbana de Girona			2.381,5	87,6	823,8	122,5	14.708,2	0,0	
Municipios incluidos en SIU: 9 (100 %)			13,1	0,5	4,5	0,7	81,2	0,0	
Bescanó	PG	2011	01/07/2013	265,5 7,3	4,8 0,1	5,1 0,1	35,1 1,0	3.320,0 91,4	0,0 0,0
Celrà	PG	1999	01/07/2013	95,5 4,8	1,7 0,1	280,4 14,2	22,8 1,2	1.570,3 79,7	0,0 0,0
Fornells de la Selva	NNSS	1999	01/07/2013	103,3 8,7	0,9 0,1	111,1 9,4	0,0 0,0	968,1 81,8	0,0 0,0
Girona	PG	2002	01/01/2015	1.323,4 33,7	55,4 1,4	45,1 1,1	0,0 0,0	2.503,8 63,7	0,0 0,0
Quart	NNSS	1989	01/01/2015	54,3 1,4	3,5 0,1	69,4 1,8	0,0 0,0	3.693,8 96,7	0,0 0,0
Salt	PG	2002	01/01/2015	180,5 27,2	15,9 2,4	102,2 15,4	34,9 5,2	331,2 49,8	0,0 0,0
Sant Julià de Ramis	PG	2007	01/01/2015	185,9 9,9	5,4 0,3	88,0 4,7	29,7 1,6	1.571,6 83,6	0,0 0,0
Sarrià de Ter	NNSS	1988	01/01/2015	105,6 24,7	0,0 0,0	52,2 12,2	0,0 0,0	269,9 63,1	0,0 0,0
Vilablareix	NNSS	1994	01/07/2013	67,5 10,9	0,0 0,0	70,2 11,4	0,0 0,0	479,5 77,7	0,0 0,0
Área Urbana de Sant Feliú de Guixols			2.353,6	114,3	329,9	16,7	5.736,7	0,0	
Municipios incluidos en SIU: 4 (100 %)			27,5	1,3	3,9	0,2	67,1	0,0	
Calonge	PG	1994	01/07/2013	844,5 25,0	32,4 1,0	66,2 2,0	0,0 0,0	2.434,3 72,1	0,0 0,0
Castell-Platja d'Aro	PG	2012	01/01/2015	785,7 36,0	11,6 0,5	74,5 3,4	16,7 0,8	1.296,5 59,3	0,0 0,0

CLASES DE SUELO

	figura plan.	año publ	fecha actualización información urbanística	urbano consolidado	urbano no consolidado	urbanizable delimitado o sectorizado	urbanizable no delimitado o sectorizado	no urbanizable	sistemas generales y otros
				(ha)	(ha)	(ha)	(ha)	(ha)	(ha)
				(%)	(%)	(%)	(%)	(%)	(%)
Palamós	PG	2008	01/01/2015	278,7 19,9	22,5 1,6	105,4 7,5	0,0 0,0	994,8 71,0	0,0 0,0
Sant Feliu de Guíxols	PG	2006	01/01/2015	444,7 28,0	47,8 3,0	83,7 5,3	0,0 0,0	1.011,1 63,7	0,0 0,0
Resto de municipios de la provincia									
Agullana	NNSS	1994	01/07/2013	42,3 1,5	0,0 0,0	10,9 0,4	0,0 0,0	2.735,3 98,1	0,0 0,0
Aiguaviva	NNSS	1991	01/01/2015	22,0 1,6	0,0 0,0	81,9 5,9	0,0 0,0	1.294,4 92,6	0,0 0,0
Albanyà	NNSS	1990	01/07/2013	7,0 0,1	0,0 0,0	0,0 0,0	0,0 0,0	9.493,0 99,9	0,0 0,0
Albons	PG	2008	01/01/2015	35,7 3,2	7,6 0,7	5,8 0,5	0,0 0,0	1.070,5 95,6	0,0 0,0
Alp	PG	1986	01/01/2015	215,5 4,9	12,8 0,3	78,9 1,8	0,0 0,0	4.093,9 93,0	0,0 0,0
Amer	NNSS	1987	01/01/2015	67,7 1,7	0,0 0,0	40,8 1,0	0,0 0,0	3.895,7 97,3	0,0 0,0
Anglès	PG	2009	01/07/2013	105,5 6,5	7,7 0,5	46,6 2,9	7,2 0,4	1.458,4 89,7	0,0 0,0
Arbúcies	PG	1995	01/07/2013	156,2 1,8	1,1 0,0	121,2 1,4	46,4 0,5	8.317,8 96,2	0,0 0,0
Argelaguer	NNSS	1989	01/07/2013	18,3 1,4	0,0 0,0	10,3 0,8	0,0 0,0	1.240,5 97,7	0,0 0,0
Armentera, L'	NNSS	1998	01/07/2013	45,1 7,7	0,0 0,0	12,6 2,1	0,0 0,0	530,5 90,2	0,0 0,0
Avinyonet de Puigventós	NNSS	2004	01/07/2013	62,8 5,1	0,0 0,0	8,5 0,7	0,0 0,0	1.169,2 94,3	0,0 0,0
Banyoles	PG	2002	01/07/2013	271,9 24,5	23,2 2,1	90,5 8,2	20,7 1,9	701,3 63,3	0,0 0,0
Bàscara	PG	2009	01/01/2015	43,4 2,6	3,5 0,2	25,4 1,5	75,5 4,5	1.546,7 91,3	0,0 0,0
Begur	PG	2003	01/01/2015	659,4 31,4	17,2 0,8	137,9 6,6	0,0 0,0	1.283,5 61,2	0,0 0,0
Bellcaire d'Empordà	PG	2006	01/01/2015	24,8 2,0	22,4 1,8	10,5 0,8	0,0 0,0	1.209,6 95,5	0,0 0,0
Besalú	PG	2008	01/07/2013	98,5 20,9	5,8 1,2	20,4 4,3	21,2 4,5	325,6 69,1	0,0 0,0
Beuda	NNSS	1995	01/01/2015	5,9 0,2	0,0 0,0	7,2 0,2	6,7 0,2	3.595,5 99,5	0,0 0,0
Bisbal d'Empordà, La	PG	1982	01/07/2013	125,6 6,0	33,5 1,6	16,0 0,8	164,7 7,9	1.747,3 83,7	0,0 0,0

CLASES DE SUELO

municipi	figura plan.	año publ	fecha actualización información urbanística	urbano consolidado	urbano no consolidado	urbanizable delimitado o sectorizado	urbanizable no delimitado o sectorizado	no urbanizable	sistemas generales y otros
				(ha)	(ha)	(ha)	(ha)	(ha)	(ha)
				(%)	(%)	(%)	(%)	(%)	(%)
Biure	NNSS	2002	01/07/2013	9,5 0,9	0,3 0,0	1,6 0,2	0,0 0,0	996,6 98,9	0,0 0,0
Boadella i les Escaules	NNSS	2000	01/01/2015	13,5 1,2	0,0 0,0	6,0 0,6	0,0 0,0	1.064,6 98,2	0,0 0,0
Bolvir	PG	2011	01/07/2013	109,9 10,2	0,3 0,0	11,4 1,1	0,0 0,0	955,3 88,7	0,0 0,0
Bordià	NNSS	2001	01/01/2015	65,6 9,3	0,0 0,0	28,9 4,1	0,0 0,0	608,4 86,6	0,0 0,0
Borrassà	NNSS	2004	01/01/2015	36,8 3,9	0,0 0,0	23,6 2,5	0,0 0,0	885,7 93,6	0,0 0,0
Breda	NNSS	1991	01/01/2015	89,1 17,7	0,9 0,2	113,9 22,6	0,0 0,0	300,3 59,5	0,0 0,0
Brunyola	NNSS	1994	01/07/2013	8,1 0,2	0,0 0,0	2,6 0,1	0,0 0,0	3.700,1 99,7	0,0 0,0
Cabanelles	NNSS	2002	01/07/2013	6,4 0,1	0,0 0,0	0,0 0,0	0,0 0,0	5.612,3 99,9	0,0 0,0
Cabanes	PG	1983	01/07/2013	30,0 2,0	0,0 0,0	0,0 0,0	5,9 0,4	1.468,5 97,6	0,0 0,0
Cadaqués	PG	1987	01/01/2015	121,8 4,6	22,8 0,9	118,5 4,5	33,4 1,3	2.359,0 88,8	0,0 0,0
Caldes de Malavella	PG	1991	01/01/2015	683,4 11,9	14,2 0,2	81,4 1,4	10,3 0,2	4.937,1 86,2	0,0 0,0
Camós	NNSS	2001	01/07/2013	27,0 1,7	0,0 0,0	9,7 0,6	0,0 0,0	1.528,6 97,7	0,0 0,0
Campdevàrol	PG	1983	01/07/2013	72,7 2,2	0,6 0,0	15,2 0,5	1,9 0,1	3.186,5 97,2	0,0 0,0
Campelles	PG	2006	01/07/2013	32,4 1,7	1,0 0,1	8,0 0,4	0,0 0,0	1.836,4 97,8	0,0 0,0
Campllong	PG	2007	01/07/2013	51,3 6,0	0,0 0,0	29,3 3,4	0,0 0,0	772,8 90,6	0,0 0,0
Camprodon	PG	2001	01/07/2013	148,3 1,4	1,2 0,0	33,5 0,3	0,0 0,0	10.217,1 98,2	0,0 0,0
Canet d'Adri	NNSS	1999	01/01/2015	27,9 0,6	0,0 0,0	5,0 0,1	0,0 0,0	4.453,8 99,3	0,0 0,0
Cantalòps	NNSS	1995	01/01/2015	19,4 1,0	3,3 0,2	5,2 0,3	0,0 0,0	1.945,1 98,6	0,0 0,0
Capmany	NNSS	1986	01/07/2013	30,1 1,1	0,0 0,0	6,9 0,3	0,0 0,0	2.618,3 98,6	0,0 0,0
Cassà de la Selva	PG	2009	01/01/2015	203,0 4,4	29,2 0,6	60,2 1,3	100,7 2,2	4.173,0 91,4	0,0 0,0
Castellfollit de la Roca	NNSS	1997	01/07/2013	16,8 23,1	0,0 0,0	5,0 6,9	0,0 0,0	51,1 70,1	0,0 0,0

CLASES DE SUELO

	figura plan.	año publ	fecha actualización información urbanística	urbano consolidado	urbano no consolidado	urbanizable delimitado o sectorizado	urbanizable no delimitado o sectorizado	no urbanizable	sistemas generales y otros
				(ha)	(ha)	(ha)	(ha)	(ha)	(ha)
				(%)	(%)	(%)	(%)	(%)	(%)
Castelló d'Empúries	PG	1982	01/01/2015	581,2 13,6	51,2 1,2	158,5 3,7	0,0 0,0	3.468,9 81,4	0,0 0,0
Cellera de Ter, La	NNSS	1993	01/07/2013	41,1 2,8	1,9 0,1	21,9 1,5	0,0 0,0	1.404,7 95,6	0,0 0,0
Cervià de Ter	PG	2012	01/07/2013	52,8 5,2	7,0 0,7	18,7 1,8	0,0 0,0	936,1 92,3	0,0 0,0
Cistella	NNSS	1998	01/07/2013	16,9 0,7	0,0 0,0	0,0 0,0	0,0 0,0	2.561,7 99,3	0,0 0,0
Colera	PG	1985	01/01/2015	25,0 1,0	4,8 0,2	19,2 0,8	0,0 0,0	2.406,7 98,0	0,0 0,0
Colomers	NNSS	2001	01/07/2013	12,9 3,0	0,0 0,0	14,0 3,3	0,0 0,0	400,4 93,7	0,0 0,0
Corçà	PG	1996	01/07/2013	29,0 1,8	2,4 0,1	40,4 2,5	0,0 0,0	1.562,0 95,6	0,0 0,0
Cornellà del Terri	PG	2012	01/07/2013	84,1 3,0	4,4 0,2	39,5 1,4	8,5 0,3	2.662,4 95,1	0,0 0,0
Crespià	NNSS	1990	01/07/2013	11,8 1,0	15,2 1,3	0,0 0,0	0,0 0,0	1.110,3 97,6	0,0 0,0
Cruïlles, Monells i Sant Sadurní de l'Heura	PG	1997	01/01/2015	32,5 0,3	1,9 0,0	22,0 0,2	25,4 0,3	9.949,8 99,2	0,0 0,0
Darnius	NNSS	1989	01/07/2013	26,2 0,7	0,0 0,0	18,0 0,5	0,0 0,0	3.464,7 98,7	0,0 0,0
Das	PG	2010	01/07/2013	77,1 5,2	0,5 0,0	3,5 0,2	0,0 0,0	1.410,7 94,6	0,0 0,0
Escala, L'	PG	1993	01/01/2015	548,9 33,4	14,5 0,9	74,6 4,5	58,4 3,6	945,3 57,6	0,0 0,0
Espinelles	NNSS	2010	01/07/2013	16,2 0,9	1,8 0,1	0,0 0,0	0,0 0,0	1.760,9 99,0	0,0 0,0
Espolla	PG	2004	01/01/2015	15,6 0,4	1,5 0,0	2,2 0,0	0,0 0,0	4.340,9 99,6	0,0 0,0
Esponellà	PG	2004	01/07/2013	29,4 1,9	0,0 0,0	0,0 0,0	0,0 0,0	1.556,2 98,1	0,0 0,0
Far d'Empordà, El	PG	2002	01/07/2013	13,9 1,6	0,0 0,0	139,8 15,6	0,0 0,0	741,3 82,8	0,0 0,0
Figueres	PG	1983	01/01/2015	447,8 23,1	40,5 2,1	253,2 13,1	178,9 9,2	1.017,1 52,5	0,0 0,0
Flaçà	PG	2007	01/01/2015	40,3 5,8	12,7 1,8	28,4 4,1	0,0 0,0	613,9 88,3	0,0 0,0
Foixà	NNSS	1999	01/01/2015	79,5 4,3	2,1 0,1	26,6 1,4	0,0 0,0	1.727,8 94,1	0,0 0,0
Fontanals de Cerdanya	PG	2010	01/07/2013	77,3 2,7	3,6 0,1	7,8 0,3	0,0 0,0	2.800,9 96,9	0,0 0,0

CLASES DE SUELO

municipi	figura plan.	año publ	fecha actualización información urbanística	urbano consolidado	urbano no consolidado	urbanizable delimitado o sectorizado	urbanizable no delimitado o sectorizado	no urbanizable	sistemas generales y otros
				(ha)	(ha)	(ha)	(ha)	(ha)	(ha)
				(%)	(%)	(%)	(%)	(%)	(%)
Fontanilles	NNSS	2000	01/07/2013	18,8 2,0	0,0 0,0	5,0 0,5	0,0 0,0	912,5 97,5	0,0 0,0
Fontcoberta	PG	2003	01/07/2013	44,7 2,6	0,0 0,0	20,1 1,2	0,0 0,0	1.652,6 96,2	0,0 0,0
Forallac	PG	1997	01/01/2015	63,3 1,3	6,9 0,1	51,8 1,0	4,7 0,1	4.928,7 97,5	0,0 0,0
Fortià	NNSS	1997	01/01/2015	31,7 2,9	0,0 0,0	16,2 1,5	0,0 0,0	1.032,2 95,6	0,0 0,0
Garrigàs	PG	2007	01/01/2015	17,2 0,9	4,0 0,2	3,8 0,2	0,0 0,0	1.982,6 98,8	0,0 0,0
Garrigoles	NNSS	1989	01/07/2013	8,5 0,9	0,0 0,0	0,0 0,0	0,0 0,0	899,4 99,1	0,0 0,0
Garriguella	NNSS	1989	01/01/2015	43,3 2,0	8,5 0,4	124,9 5,9	0,0 0,0	1.937,1 91,6	0,0 0,0
Ger	PG	2010	01/07/2013	51,5 1,6	2,8 0,1	10,0 0,3	5,1 0,2	3.218,9 97,9	0,0 0,0
Gombrèn	NNSS	2000	01/07/2013	11,5 0,3	0,0 0,0	0,0 0,0	0,0 0,0	4.333,6 99,7	0,0 0,0
Gualta	NNSS	1990	01/01/2015	25,5 2,8	0,4 0,0	30,7 3,4	0,0 0,0	851,3 93,8	0,0 0,0
GUILS DE CERDANYA	PG	2010	01/07/2013	126,8 5,7	3,3 0,2	5,5 0,3	0,0 0,0	2.077,7 93,9	0,0 0,0
Hostalric	PG	1986	01/07/2013	85,6 26,4	5,9 1,8	12,4 3,8	6,1 1,9	213,8 66,0	0,0 0,0
Isòvol	PG	1986	01/01/2015	19,8 1,9	0,0 0,0	6,4 0,6	0,0 0,0	1.035,3 97,5	0,0 0,0
Jafre	PG	2008	01/07/2013	19,7 2,9	2,0 0,3	6,2 0,9	0,0 0,0	646,0 95,9	0,0 0,0
Jonquera, La	PG	2005	01/07/2013	142,0 2,5	17,7 0,3	27,4 0,5	0,0 0,0	5.539,3 96,7	0,0 0,0
Juià	PG	2010	01/01/2015	22,2 2,7	0,0 0,0	11,0 1,3	0,0 0,0	802,1 96,0	0,0 0,0
Lladó	NNSS	1986	01/01/2015	28,0 2,1	0,0 0,0	4,1 0,3	0,0 0,0	1.325,9 97,6	0,0 0,0
Llagostera	PG	2004	01/01/2015	246,9 3,2	9,4 0,1	132,5 1,7	0,0 0,0	7.321,7 95,0	0,0 0,0
Llambilles	NNSS	1986	01/07/2013	29,0 1,9	0,0 0,0	12,9 0,9	0,0 0,0	1.454,6 97,2	0,0 0,0
Llanars	NNSS	1995	01/07/2013	39,4 1,6	0,0 0,0	5,4 0,2	0,0 0,0	2.431,7 98,2	0,0 0,0
Llançà	PG	2002	01/01/2015	271,2 9,7	20,3 0,7	68,5 2,4	0,0 0,0	2.444,9 87,2	0,0 0,0

CLASES DE SUELO

	figura plan.	año publ	fecha actualización información urbanística	urbano consolidado	urbano no consolidado	urbanizable delimitado o sectorizado	urbanizable no delimitado o sectorizado	no urbanizable	sistemas generales y otros
				(ha)	(ha)	(ha)	(ha)	(ha)	(ha)
				(%)	(%)	(%)	(%)	(%)	(%)
Llers	PG	2001	01/07/2013	59,3 2,8	0,5 0,0	36,9 1,7	12,8 0,6	2.021,7 94,9	0,0 0,0
Llívia	PG	1986	01/01/2015	66,5 5,1	7,1 0,5	34,8 2,7	0,0 0,0	1.189,9 91,7	0,0 0,0
Llosses, Les	NNSS	2000	01/01/2015	1,8 0,0	0,0 0,0	5,2 0,0	0,0 0,0	11.485,0 99,9	0,0 0,0
Maçanet de Cabrenys	NNSS	1998	01/07/2013	57,3 0,8	0,5 0,0	10,4 0,2	0,0 0,0	6.759,7 99,0	0,0 0,0
Maçanet de la Selva	PG	2002	01/07/2013	654,8 14,3	0,0 0,0	64,0 1,4	79,4 1,7	3.780,4 82,6	0,0 0,0
Madremanya	NNSS	2003	01/07/2013	16,9 1,2	3,0 0,2	3,5 0,3	0,0 0,0	1.343,8 98,3	0,0 0,0
Maià de Montcal	PG	2012	01/01/2015	27,7 1,6	6,8 0,4	4,3 0,2	0,0 0,0	1.692,8 97,8	0,0 0,0
Masarac	PG	2012	01/07/2013	15,0 1,2	4,2 0,3	0,0 0,0	0,0 0,0	1.243,7 98,5	0,0 0,0
Massanes	NNSS	2001	01/01/2015	37,2 1,4	0,0 0,0	111,6 4,3	0,0 0,0	2.472,6 94,3	0,0 0,0
Meranges	PG	2010	01/07/2013	8,5 0,2	2,0 0,1	1,2 0,0	0,0 0,0	3.776,0 99,7	0,0 0,0
Mieres	PG	2006	01/07/2013	10,8 0,4	2,2 0,1	0,0 0,0	1,4 0,1	2.611,4 99,5	0,0 0,0
Mollet de Peralada	NNSS	2000	01/07/2013	8,3 1,4	0,0 0,0	2,7 0,4	0,0 0,0	596,5 98,2	0,0 0,0
Molló	PG	2009	01/07/2013	30,5 0,7	0,0 0,0	5,9 0,1	0,0 0,0	4.297,4 99,2	0,0 0,0
Montagut i Oix	NNSS	1994	01/07/2013	31,2 0,3	0,8 0,0	0,0 0,0	0,0 0,0	9.355,0 99,7	0,0 0,0
Mont-ras	NNSS	1990	01/01/2015	73,0 5,9	0,0 0,0	64,2 5,2	0,0 0,0	1.104,5 89,0	0,0 0,0
Navata	NNSS	1998	01/07/2013	34,7 1,9	0,0 0,0	132,9 7,2	0,0 0,0	1.689,0 91,0	0,0 0,0
Ogassa	NNSS	1997	01/07/2013	19,4 0,4	0,0 0,0	12,0 0,3	0,0 0,0	4.532,4 99,3	0,0 0,0
Olot	PG	2004	01/01/2015	549,5 18,8	7,8 0,3	85,5 2,9	29,4 1,0	2.245,4 77,0	0,0 0,0
Ordis	PG	1998	01/07/2013	32,2 3,8	0,0 0,0	14,5 1,7	0,0 0,0	810,6 94,6	0,0 0,0
Osor	NNSS	2010	01/07/2013	15,8 0,3	0,0 0,0	0,0 0,0	0,0 0,0	5.222,4 99,7	0,0 0,0
Palafrugell	PG	2006	01/01/2015	646,4 23,9	19,5 0,7	78,8 2,9	0,0 0,0	1.958,8 72,5	0,0 0,0

CLASES DE SUELO

figura plan.	año publ	fecha actualización información urbanística	urbano consolidado	urbano no consolidado	urbanizable delimitado o sectorizado	urbanizable no delimitado o sectorizado	no urbanizable	sistemas generales y otros	
			(ha) (%)	(ha) (%)	(ha) (%)	(ha) (%)	(ha) (%)	(ha) (%)	
Palau de Santa Eulàlia	PG	2011	01/07/2013	8,8 1,0	0,0 0,0	2,3 0,3	0,0 0,0	851,6 98,7	0,0 0,0
Palau-sator	NNSS	1998	01/07/2013	25,9 2,1	0,0 0,0	0,0 0,0	0,0 0,0	1.236,1 97,9	0,0 0,0
Palau-saverdera	PG	2012	01/01/2015	91,5 5,5	1,3 0,1	44,3 2,7	5,0 0,3	1.510,6 91,4	0,0 0,0
Palol de Revardit	NNSS	1999	01/01/2015	14,9 0,8	0,0 0,0	32,5 1,8	0,0 0,0	1.769,6 97,4	0,0 0,0
Pals	PG	1987	01/01/2015	308,0 11,9	7,5 0,3	70,4 2,7	73,6 2,8	2.130,5 82,3	0,0 0,0
Pardines	PG	2006	01/07/2013	4,8 0,2	0,4 0,0	0,0 0,0	0,0 0,0	3.148,8 99,8	0,0 0,0
Parlavà	NNSS	2010	01/07/2013	31,6 5,1	0,6 0,1	0,0 0,0	0,0 0,0	589,3 94,8	0,0 0,0
Pau	NNSS	1991	01/01/2015	36,7 3,5	0,5 0,1	39,6 3,7	0,0 0,0	983,9 92,8	0,0 0,0
Pedret i Marzà	NNSS	1992	01/01/2015	7,6 0,9	0,0 0,0	8,7 1,0	0,0 0,0	853,9 98,1	0,0 0,0
Pera, La	NNSS	1984	01/01/2015	18,6 1,6	0,0 0,0	20,4 1,7	0,0 0,0	1.135,1 96,7	0,0 0,0
Peralada	PG	2007	01/01/2015	120,6 2,7	4,5 0,1	15,3 0,3	0,0 0,0	4.247,9 96,8	0,0 0,0
Planes d'Hostoles, Les	NNSS	1999	01/07/2013	54,3 1,4	0,0 0,0	13,7 0,4	0,0 0,0	3.696,6 98,2	0,0 0,0
Planoles	PG	2006	01/01/2015	43,6 2,3	4,6 0,2	5,6 0,3	0,0 0,0	1.828,2 97,1	0,0 0,0
Pont de Molins	PG	2013	01/07/2013	19,0 2,2	8,0 0,9	60,7 7,0	0,0 0,0	783,6 89,9	0,0 0,0
Pontós	NNSS	1985	01/07/2013	10,3 0,8	0,0 0,0	0,0 0,0	0,0 0,0	1.352,3 99,2	0,0 0,0
Porqueres	NNSS	1998	01/01/2015	181,0 5,3	5,0 0,1	13,8 0,4	0,0 0,0	3.189,3 94,1	0,0 0,0
Port de la Selva, El	PG	2003	01/01/2015	102,2 2,4	35,1 0,8	38,4 0,9	0,0 0,0	4.012,5 95,8	0,0 0,0
Portbou	NNSS	1986	01/01/2015	51,0 5,5	0,0 0,0	21,4 2,3	0,0 0,0	852,1 92,2	0,0 0,0
Preses, Les	NNSS	2005	01/01/2015	82,7 8,8	0,0 0,0	22,7 2,4	0,0 0,0	838,6 88,8	0,0 0,0
Puigcerdà	PG	2005	01/01/2015	213,7 11,3	0,0 0,0	97,2 5,2	4,8 0,3	1.570,7 83,3	0,0 0,0
Queralbs	PG	2006	01/07/2013	10,8 0,1	1,1 0,0	2,1 0,0	0,0 0,0	9.383,6 99,9	0,0 0,0

CLASES DE SUELO

municipi	figura plan.	año publ	fecha actualización información urbanística	urbano consolidado	urbano no consolidado	urbanizable delimitado o sectorizado	urbanizable no delimitado o sectorizado	no urbanizable	sistemas generales y otros
				(ha)	(ha)	(ha)	(ha)	(ha)	(ha)
				(%)	(%)	(%)	(%)	(%)	(%)
Rabós	NNSS	2010	01/07/2013	5,5 0,1	0,0 0,0	0,0 0,0	0,0 0,0	4.532,4 99,9	0,0 0,0
Regencós	PG	2006	01/01/2015	12,9 2,1	2,2 0,3	5,8 0,9	0,0 0,0	604,9 96,7	0,0 0,0
Ribes de Freser	PG	2010	01/01/2015	55,9 1,3	3,2 0,1	3,7 0,1	0,0 0,0	4.106,6 98,5	0,0 0,0
Riells i Viábrea	PG	1976	01/01/2015	400,9 14,7	6,4 0,2	26,6 1,0	4,0 0,1	2.295,2 84,0	0,0 0,0
Ripoll	PG	2008	01/01/2015	235,5 3,2	8,1 0,1	38,0 0,5	0,0 0,0	7.114,5 96,2	0,0 0,0
Riudarenes	PG	2009	01/01/2015	314,0 6,6	1,9 0,0	70,0 1,5	14,7 0,3	4.376,1 91,6	0,0 0,0
Riudaura	PG	2012	01/07/2013	11,7 0,5	1,6 0,1	0,0 0,0	0,0 0,0	2.350,2 99,4	0,0 0,0
Riudellots de la Selva	NNSS	1999	01/07/2013	159,0 11,9	3,5 0,3	130,2 9,8	0,0 0,0	1.039,6 78,0	0,0 0,0
Riumors	NNSS	2010	01/07/2013	10,0 1,5	2,0 0,3	0,0 0,0	0,0 0,0	645,9 98,2	0,0 0,0
Roses	PG	2010	01/01/2015	641,7 13,9	25,1 0,5	159,2 3,4	42,7 0,9	3.748,5 81,2	0,0 0,0
Rupià	PG	2006	01/01/2015	32,0 6,0	0,4 0,1	8,8 1,7	0,0 0,0	490,5 92,2	0,0 0,0
Sales de Llierca	PG	2010	01/07/2013	25,7 0,7	0,0 0,0	0,0 0,0	0,0 0,0	3.572,6 99,3	0,0 0,0
Sant Andreu Salou	NNSS	2010	01/07/2013	3,5 0,6	0,0 0,0	0,0 0,0	0,0 0,0	581,4 99,4	0,0 0,0
Sant Aniol de Finestres	NNSS	1992	01/01/2015	13,2 0,3	0,0 0,0	0,0 0,0	0,0 0,0	4.858,7 99,7	0,0 0,0
Sant Climent Sescebes	NNSS	1998	01/01/2015	51,0 2,1	0,0 0,0	10,2 0,4	0,0 0,0	2.411,2 97,5	0,0 0,0
Sant Feliu de Buixalleu	NNSS	2002	01/01/2015	167,7 2,7	0,0 0,0	78,2 1,3	0,0 0,0	5.989,1 96,1	0,0 0,0
Sant Feliu de Pallerols	PG	2003	01/01/2015	57,5 1,7	6,1 0,2	10,3 0,3	0,0 0,0	3.324,7 97,8	0,0 0,0
Sant Ferriol	NNSS	2003	01/07/2013	9,1 0,2	0,0 0,0	18,9 0,4	0,0 0,0	4.223,5 99,3	0,0 0,0
Sant Gregori	PG	2011	01/07/2013	160,0 3,3	0,0 0,0	68,8 1,4	0,0 0,0	4.687,1 95,3	0,0 0,0
Sant Hilari Sacalm	PG	1994	01/07/2013	135,5 1,6	0,0 0,0	64,7 0,8	4,8 0,1	8.187,6 97,6	0,0 0,0
Sant Jaume de Llierca	NNSS	2001	01/01/2015	45,3 6,5	0,0 0,0	54,1 7,8	0,0 0,0	594,3 85,7	0,0 0,0

CLASES DE SUELO

	figura plan.	año publ	fecha actualización información urbanística	urbano consolidado	urbano no consolidado	urbanizable delimitado o sectorizado	urbanizable no delimitado o sectorizado	no urbanizable	sistemas generales y otros
				(ha)	(ha)	(ha)	(ha)	(ha)	(ha)
				(%)	(%)	(%)	(%)	(%)	(%)
Sant Joan de les Abadesses	PG	2010	01/07/2013	73,5 1,4	19,8 0,4	15,7 0,3	9,6 0,2	5.274,5 97,8	0,0 0,0
Sant Joan de Mollet	NNSS	2000	01/01/2015	21,3 6,6	0,0 0,0	12,1 3,7	0,0 0,0	291,2 89,7	0,0 0,0
Sant Joan les Fonts	PG	2003	01/07/2013	109,8 3,4	0,4 0,0	78,3 2,4	0,0 0,0	3.024,5 94,1	0,0 0,0
Sant Jordi Desvalls	PG	2008	01/07/2013	37,3 3,1	0,0 0,0	22,7 1,9	0,0 0,0	1.128,5 94,9	0,0 0,0
Sant Julià del Llor i Bonmatí	NNSS	2002	01/07/2013	37,8 3,9	0,7 0,1	18,2 1,9	0,0 0,0	919,2 94,2	0,0 0,0
Sant Llorenç de la Muga	NNSS	1991	01/07/2013	8,0 0,2	0,0 0,0	11,5 0,4	0,0 0,0	3.182,6 99,4	0,0 0,0
Sant Martí de Llémena	NNSS	1996	01/01/2015	36,0 0,8	1,9 0,0	22,9 0,5	0,0 0,0	4.257,5 98,6	0,0 0,0
Sant Martí Vell	PG	2011	01/01/2015	11,8 0,7	0,7 0,0	1,3 0,1	0,0 0,0	1.760,0 99,2	0,0 0,0
Sant Miquel de Campmajor	NNSS	2010	01/07/2013	2,4 0,1	0,0 0,0	0,0 0,0	0,0 0,0	3.377,5 99,9	0,0 0,0
Sant Miquel de Fluvià	PG	2007	01/07/2013	29,7 8,3	9,1 2,5	0,0 0,0	0,0 0,0	320,4 89,2	0,0 0,0
Sant Mori	PG	2008	01/07/2013	7,8 1,0	2,0 0,3	1,4 0,2	0,0 0,0	750,6 98,5	0,0 0,0
Sant Pau de Segúries	PG	2008	01/01/2015	25,0 2,8	1,5 0,2	4,0 0,5	0,0 0,0	851,6 96,5	0,0 0,0
Sant Pere Pescador	PG	2001	01/07/2013	88,4 4,8	0,0 0,0	104,4 5,7	0,0 0,0	1.645,1 89,5	0,0 0,0
Santa Coloma de Farners	PG	1995	01/07/2013	294,8 4,1	28,7 0,4	167,2 2,4	77,9 1,1	6.538,3 92,0	0,0 0,0
Santa Cristina d'Aro	PG	2008	01/01/2015	575,6 8,4	50,8 0,7	238,7 3,5	8,8 0,1	5.952,9 87,2	0,0 0,0
Santa Llogaia d'Àlguema	PG	1983	01/01/2015	39,2 19,7	0,0 0,0	22,1 11,1	5,4 2,7	132,4 66,5	0,0 0,0
Santa Pau	PG	2008	01/07/2013	47,2 1,0	2,5 0,1	9,8 0,2	0,0 0,0	4.822,4 98,8	0,0 0,0
Saus, Camallera i Llampaies	NNSS	1995	01/01/2015	48,7 4,2	0,0 0,0	45,0 3,9	0,0 0,0	1.071,0 92,0	0,0 0,0
Selva de Mar, La	PG	2006	01/07/2013	12,0 1,7	2,0 0,3	1,6 0,2	0,0 0,0	701,3 97,8	0,0 0,0
Serinyà	NNSS	1990	01/01/2015	32,2 1,9	2,5 0,1	17,2 1,0	11,0 0,6	1.666,2 96,4	0,0 0,0
Serra de Daró	NNSS	2003	01/01/2015	22,7 2,8	0,0 0,0	1,3 0,2	0,0 0,0	776,8 97,0	0,0 0,0

CLASES DE SUELO

	figura plan.	año publ	fecha actualización información urbanística	urbano consolidado	urbano no consolidado	urbanizable delimitado o sectorizado	urbanizable no delimitado o sectorizado	no urbanizable	sistemas generales y otros
				(ha)	(ha)	(ha)	(ha)	(ha)	(ha)
				(%)	(%)	(%)	(%)	(%)	(%)
Setcases	NNSS	1996	01/01/2015	9,8 0,2	0,0 0,0	2,6 0,1	0,0 0,0	4.899,6 99,7	0,0 0,0
Sils	PG	2011	01/01/2015	351,6 11,6	19,7 0,7	64,6 2,1	0,0 0,0	2.598,7 85,6	0,0 0,0
Siurana	NNSS	1998	01/07/2013	16,3 1,6	0,0 0,0	0,0 0,0	0,0 0,0	1.029,7 98,4	0,0 0,0
Susqueda	NNSS	2010	01/07/2013	0,5 0,0	0,0 0,0	0,0 0,0	0,0 0,0	5.095,6 100,0	0,0 0,0
Tallada d'Empordà, La	PG	2011	01/01/2015	53,0 3,2	0,0 0,0	9,2 0,6	0,0 0,0	1.607,6 96,3	0,0 0,0
Terrades	NNSS	1992	01/01/2015	7,9 0,4	0,0 0,0	35,3 1,7	0,0 0,0	2.057,2 97,9	0,0 0,0
Torrent	NNSS	1997	01/01/2015	10,5 1,3	0,0 0,0	22,5 2,8	0,0 0,0	768,0 95,9	0,0 0,0
Torroella de Fluvià	NNSS	2001	01/07/2013	42,5 2,5	1,0 0,1	21,5 1,3	0,0 0,0	1.631,3 96,2	0,0 0,0
Torroella de Montgrí	PG	2002	01/07/2013	429,8 6,5	25,8 0,4	105,6 1,6	0,0 0,0	6.080,9 91,5	0,0 0,0
Tortellà	NNSS	1989	01/01/2015	31,7 2,9	1,3 0,1	9,1 0,8	2,1 0,2	1.061,9 96,0	0,0 0,0
Toses	PG	2006	01/01/2015	18,2 0,3	3,0 0,1	1,5 0,0	0,0 0,0	5.768,1 99,6	0,0 0,0
Ullà	PG	2008	01/07/2013	39,4 5,3	1,3 0,2	14,2 1,9	0,0 0,0	689,1 92,6	0,0 0,0
Ullastret	PG	2002	01/07/2013	15,5 1,4	0,0 0,0	3,3 0,3	0,0 0,0	1.095,7 98,3	0,0 0,0
Ultramort	NNSS	2000	01/01/2015	16,2 3,6	0,0 0,0	4,6 1,0	0,0 0,0	429,4 95,4	0,0 0,0
Urús	PG	2010	01/01/2015	23,2 1,3	0,0 0,0	7,5 0,4	0,0 0,0	1.720,8 98,3	0,0 0,0
Vajol, La	NNSS	1993	01/07/2013	13,1 2,7	0,0 0,0	0,0 0,0	0,0 0,0	464,5 97,3	0,0 0,0
Vall de Bianya, La	PG	2004	01/01/2015	50,9 0,5	0,4 0,0	15,1 0,2	1,2 0,0	9.340,1 99,3	0,0 0,0
Vall d'en Bas, La	PG	2009	01/01/2015	113,5 1,2	18,8 0,2	11,5 0,1	7,6 0,1	8.950,2 98,3	0,0 0,0
Vallfogona de Ripollès	NNSS	1990	01/07/2013	8,1 0,2	0,0 0,0	1,6 0,0	0,0 0,0	3.904,3 99,8	0,0 0,0
Vall-llobrega	NNSS	1982	01/01/2015	10,7 1,9	0,0 0,0	51,3 9,2	0,0 0,0	496,7 88,9	0,0 0,0
Ventalló	PG	2011	01/01/2015	48,3 1,9	1,7 0,1	5,0 0,2	3,7 0,1	2.436,9 97,6	0,0 0,0

CLASES DE SUELO

figura plan.	año publ	fecha actualización información urbanística	urbano consolidado	urbano no consolidado	urbanizable delimitado o sectorizado	urbanizable no delimitado o sectorizado	no urbanizable	sistemas generales y otros	
			(ha)	(ha)	(ha)	(ha)	(ha)	(ha)	
			(%)	(%)	(%)	(%)	(%)	(%)	
Verges	NNSS	1990	01/07/2013	38,1 3,9	0,0 0,0	0,0 0,0	0,0 0,0	927,8 96,1	0,0 0,0
Vidrà	NNSS	2001	01/07/2013	27,6 0,8	0,0 0,0	0,6 0,0	0,0 0,0	3.435,2 99,2	0,0 0,0
Vidreres	PG	2003	01/07/2013	418,3 8,6	0,0 0,0	174,2 3,6	0,0 0,0	4.266,8 87,8	0,0 0,0
Vilabertran	PG	1999	01/01/2015	23,0 9,7	0,8 0,3	4,0 1,7	2,7 1,1	207,6 87,2	0,0 0,0
Viladamat	NNSS	1993	01/07/2013	32,5 2,7	0,0 0,0	21,3 1,8	0,0 0,0	1.137,1 95,5	0,0 0,0
Viladasens	NNSS	2010	01/07/2013	10,2 0,6	0,3 0,0	3,5 0,2	0,0 0,0	1.560,4 99,1	0,0 0,0
Vilademuls	NNSS	1997	01/01/2015	21,4 0,3	0,0 0,0	2,7 0,0	0,0 0,0	6.228,5 99,6	0,0 0,0
Viladrau	NNSS	1987	01/01/2015	136,1 2,7	0,0 0,0	43,7 0,9	0,0 0,0	4.904,6 96,5	0,0 0,0
Vilafant	PG	1999	01/01/2015	102,0 12,0	12,3 1,5	101,1 11,9	26,1 3,1	606,5 71,5	0,0 0,0
Vilajuïga	PG	2006	01/01/2015	38,8 2,9	5,9 0,4	16,7 1,3	0,0 0,0	1.269,4 95,4	0,0 0,0
Vilallonga de Ter	NNSS	1996	01/07/2013	30,8 0,5	0,0 0,0	1,9 0,0	0,0 0,0	6.425,1 99,5	0,0 0,0
Vilamacolum	PG	2004	01/07/2013	23,2 4,1	17,2 3,1	0,0 0,0	0,0 0,0	520,3 92,8	0,0 0,0
Vilamalla	PG	2009	01/07/2013	196,4 21,9	3,9 0,4	109,8 12,3	0,0 0,0	585,3 65,4	0,0 0,0
Vilamaniscle	PG	2008	01/01/2015	13,3 2,4	6,4 1,2	0,0 0,0	0,0 0,0	530,1 96,4	0,0 0,0
Vilanant	NNSS	2003	01/01/2015	13,7 0,8	0,0 0,0	2,5 0,1	0,0 0,0	1.690,1 99,1	0,0 0,0
Vila-sacra	PG	1997	01/07/2013	46,8 7,6	0,0 0,0	25,2 4,1	10,9 1,8	530,9 86,5	0,0 0,0
Vilaür	NNSS	2002	01/07/2013	22,4 4,1	1,8 0,3	2,3 0,4	0,0 0,0	525,7 95,2	0,0 0,0
Vilobí d'Onyar	NNSS	1987	01/01/2015	68,3 2,1	1,6 0,0	69,6 2,1	0,0 0,0	3.138,4 95,7	0,0 0,0
Vilopriu	NNSS	1996	01/07/2013	30,5 1,8	0,0 0,0	9,6 0,6	0,0 0,0	1.644,1 97,6	0,0 0,0

CLASES DE SUELO

figura plan.	año publ	fecha actualización información urbanística	urbano consolidado	urbano no consolidado	urbanizable delimitado o sectorizado	urbanizable no delimitado o sectorizado	no urbanizable	sistemas generales y otros	
			(ha)	(ha)	(ha)	(ha)	(ha)	(ha)	
			(%)	(%)	(%)	(%)	(%)	(%)	
LLEIDA			10.605,6	944,6	6.443,8	1.071,0	1.200.292,6	0,0	
Municipios incluidos en SIU: 231 (100 %)			0,9	0,1	0,5	0,1	98,4	0,0	
Área Urbana de Lleida			2.200,7	194,4	1.483,7	159,6	38.682,6	0,0	
Municipios incluidos en SIU: 8 (100 %)			5,2	0,5	3,5	0,4	90,5	0,0	
Albatàrrec	NNSS	2005	01/07/2013	36,6 3,5	0,0 0,0	55,5 5,3	0,0 0,0	953,5 91,2	0,0 0,0
Alcarràs	PG	2009	01/07/2013	218,5 1,9	11,5 0,1	209,5 1,8	139,9 1,2	10.854,1 94,9	0,0 0,0
Alcoletge	PG	2013	01/07/2013	130,2 7,6	26,8 1,6	99,8 5,8	19,8 1,2	1.438,6 83,9	0,0 0,0
Alpicat	PG	2011	01/01/2015	198,9 13,0	33,4 2,2	54,9 3,6	0,0 0,0	1.239,3 81,2	0,0 0,0
Artesa de Lleida	NNSS	1998	01/07/2013	36,6 1,5	0,0 0,0	29,9 1,2	0,0 0,0	2.338,7 97,2	0,0 0,0
Lleida	PG	2003	01/01/2015	1.437,5 6,8	81,3 0,4	829,6 3,9	0,0 0,0	18.894,7 88,9	0,0 0,0
Roselló	PG	2005	01/01/2015	70,5 7,1	39,8 4,0	74,0 7,4	0,0 0,0	811,0 81,5	0,0 0,0
Torrefarrera	NNSS	1999	01/01/2015	71,9 3,1	1,6 0,1	130,5 5,5	0,0 0,0	2.152,8 91,3	0,0 0,0
Resto de municipios de la provincia									
Abella de la Conca	NNSS	2010	01/07/2013	3,2 0,0	0,1 0,0	0,0 0,0	0,0 0,0	7.841,7 100,0	0,0 0,0
Àger	NNSS	2008	01/07/2013	60,3 0,4	1,7 0,0	1,2 0,0	4,7 0,0	16.013,5 99,6	0,0 0,0
Agramunt	NNSS	2002	01/07/2013	130,5 1,6	0,8 0,0	69,9 0,9	0,0 0,0	7.755,9 97,5	0,0 0,0
Aitona	NNSS	1993	01/01/2015	42,0 0,6	1,4 0,0	0,0 0,0	0,0 0,0	6.633,9 99,3	0,0 0,0
Alamús, Els	PG	2006	01/07/2013	20,1 1,0	2,6 0,1	79,6 3,9	27,2 1,3	1.923,9 93,7	0,0 0,0
Alàs i Cerc	NNSS	2010	01/07/2013	14,6 0,3	3,4 0,1	0,0 0,0	0,0 0,0	5.759,0 99,7	0,0 0,0
Albagés, L'	NNSS	2010	01/07/2013	13,9 0,5	1,0 0,0	0,0 0,0	0,0 0,0	2.601,3 99,4	0,0 0,0
Albesa	NNSS	2010	01/01/2015	46,9 1,2	2,2 0,1	9,4 0,2	4,6 0,1	3.712,0 98,3	0,0 0,0

CLASES DE SUELO

	figura plan.	año publ	fecha actualización información urbanística	urbano consolidado	urbano no consolidado	urbanizable delimitado o sectorizado	urbanizable no delimitado o sectorizado	no urbanizable	sistemas generales y otros
				(ha)	(ha)	(ha)	(ha)	(ha)	(ha)
				(%)	(%)	(%)	(%)	(%)	(%)
Albi, L'	PG	2006	01/07/2013	32,9 1,0	0,8 0,0	71,5 2,2	13,1 0,4	3.159,4 96,4	0,0 0,0
Alcanó	NNSS	2010	01/07/2013	7,6 0,4	0,0 0,0	0,0 0,0	0,0 0,0	2.101,5 99,6	0,0 0,0
Alfarràs	NNSS	1990	01/07/2013	65,8 5,8	0,5 0,0	4,1 0,4	0,0 0,0	1.069,9 93,8	0,0 0,0
Alfés	NNSS	2003	01/01/2015	20,2 0,6	0,0 0,0	40,9 1,3	0,0 0,0	3.142,5 98,1	0,0 0,0
Algèrri	NNSS	2010	01/07/2013	14,7 0,3	0,4 0,0	0,0 0,0	0,0 0,0	5.433,7 99,7	0,0 0,0
Alguaire	PG	2007	01/01/2015	64,0 1,3	41,0 0,8	170,3 3,4	205,7 4,1	4.537,9 90,4	0,0 0,0
Alins	PG	2010	01/07/2013	16,6 0,1	2,5 0,0	0,6 0,0	0,0 0,0	18.348,7 99,9	0,0 0,0
Almacelles	PG	2006	01/01/2015	93,8 1,9	25,0 0,5	212,4 4,3	80,0 1,6	4.495,8 91,6	0,0 0,0
Almatret	NNSS	2010	01/07/2013	16,9 0,3	0,0 0,0	0,0 0,0	0,0 0,0	5.671,2 99,7	0,0 0,0
Almenar	NNSS	2005	01/01/2015	94,0 1,4	21,1 0,3	32,7 0,5	149,9 2,2	6.372,3 95,5	0,0 0,0
Alòs de Balaguer	PG	2009	01/07/2013	5,7 0,1	0,0 0,0	1,3 0,0	0,0 0,0	6.913,9 99,9	0,0 0,0
Alt Àneu	NNSS	1998	01/01/2015	24,2 0,1	5,3 0,0	20,7 0,1	0,0 0,0	21.768,0 99,8	0,0 0,0
Anglesola	NNSS	2008	01/07/2013	54,6 2,3	0,0 0,0	26,8 1,1	0,0 0,0	2.290,4 96,6	0,0 0,0
Arbeca	NNSS	2000	01/07/2013	76,4 1,3	14,0 0,2	8,6 0,1	0,0 0,0	5.734,2 98,3	0,0 0,0
Arres	NNSS	1982	01/07/2013	3,4 0,3	0,0 0,0	0,0 0,0	0,0 0,0	1.155,3 99,7	0,0 0,0
Arsèguel	NNSS	1996	01/07/2013	3,8 0,4	0,0 0,0	2,1 0,2	0,0 0,0	1.056,1 99,4	0,0 0,0
Artesa de Segre	PG	2009	01/01/2015	115,2 0,7	19,7 0,1	84,1 0,5	0,0 0,0	17.405,0 98,8	0,0 0,0
Aspa	NNSS	2010	01/07/2013	6,7 0,7	0,0 0,0	0,0 0,0	0,0 0,0	1.009,4 99,3	0,0 0,0
Avellanès i Santa Linya, Les	PG	2010	01/07/2013	23,2 0,2	1,7 0,0	0,0 0,0	0,0 0,0	10.287,4 99,8	0,0 0,0
Baix Pallars	NNSS	2010	01/07/2013	14,4 0,1	0,3 0,0	0,0 0,0	0,0 0,0	12.954,3 99,9	0,0 0,0
Balaguer	NNSS	2009	01/07/2013	289,2 5,1	46,4 0,8	69,0 1,2	0,0 0,0	5.318,4 92,9	0,0 0,0

CLASES DE SUELO

municipi	figura plan.	año publ	fecha actualización información urbanística	urbano consolidado	urbano no consolidado	urbanizable delimitado o sectorizado	urbanizable no delimitado o sectorizado	no urbanizable	sistemas generales y otros
				(ha)	(ha)	(ha)	(ha)	(ha)	(ha)
				(%)	(%)	(%)	(%)	(%)	(%)
Barbens	NNSS	1983	01/07/2013	28,6 3,7	0,0 0,0	0,0 0,0	0,0 0,0	736,0 96,3	0,0 0,0
Baronia de Rialb, La	NNSS	1995	01/07/2013	12,0 0,1	0,0 0,0	0,0 0,0	0,0 0,0	14.537,1 99,9	0,0 0,0
Bassella	NNSS	2010	01/07/2013	5,5 0,1	0,4 0,0	0,0 0,0	0,0 0,0	7.044,3 99,9	0,0 0,0
Bausen	NNSS	1982	01/07/2013	4,5 0,3	0,0 0,0	3,6 0,2	0,0 0,0	1.766,8 99,5	0,0 0,0
Belianes	NNSS	2010	01/01/2015	26,0 1,6	3,0 0,2	6,3 0,4	0,0 0,0	1.561,0 97,8	0,0 0,0
Bellaguarda	NNSS	2010	01/07/2013	9,2 0,5	0,0 0,0	0,0 0,0	0,0 0,0	1.707,6 99,5	0,0 0,0
Bellcaire d'Urgell	PG	2009	01/01/2015	42,9 1,4	0,0 0,0	88,9 2,8	0,0 0,0	2.989,9 95,8	0,0 0,0
Bell-lloc d'Urgell	PG	2005	01/01/2015	71,3 2,0	40,6 1,2	110,0 3,1	6,2 0,2	3.274,3 93,5	0,0 0,0
Bellmunt d'Urgell	NNSS	2010	01/07/2013	11,6 2,3	0,0 0,0	0,0 0,0	0,0 0,0	494,2 97,7	0,0 0,0
Bellpuig	PG	2012	01/07/2013	162,1 4,6	2,4 0,1	203,0 5,8	0,0 0,0	3.126,4 89,5	0,0 0,0
Bellver de Cerdanya	NNSS	1983	01/01/2015	129,5 1,3	5,5 0,1	30,4 0,3	0,0 0,0	9.993,0 98,4	0,0 0,0
Bellví	NNSS	1988	01/07/2013	41,2 0,9	0,0 0,0	38,4 0,8	0,0 0,0	4.590,0 98,3	0,0 0,0
Benavent de Segrià	NNSS	2003	01/07/2013	28,0 3,8	7,9 1,1	56,8 7,6	0,0 0,0	650,5 87,5	0,0 0,0
Biosca	PG	2010	01/07/2013	8,1 0,1	3,9 0,1	0,0 0,0	0,0 0,0	6.609,6 99,8	0,0 0,0
Bòrdes, Es	NNSS	1982	01/07/2013	13,3 0,6	0,0 0,0	1,6 0,1	0,0 0,0	2.131,8 99,3	0,0 0,0
Borges Blanques, Les	NNSS	1995	01/07/2013	141,1 2,3	4,1 0,1	128,2 2,1	0,0 0,0	5.903,5 95,6	0,0 0,0
Bossòst	NNSS	1982	01/07/2013	25,6 0,9	0,0 0,0	3,5 0,1	0,0 0,0	2.791,4 99,0	0,0 0,0
Bovera	NNSS	2010	01/07/2013	9,3 0,3	0,0 0,0	0,0 0,0	0,0 0,0	3.317,6 99,7	0,0 0,0
Cabanabona	NNSS	1996	01/07/2013	7,0 0,5	0,0 0,0	4,5 0,3	0,0 0,0	1.426,8 99,2	0,0 0,0
Cabó	NNSS	2010	01/07/2013	6,3 0,1	0,0 0,0	0,0 0,0	0,0 0,0	8.046,8 99,9	0,0 0,0
Camarasa	NNSS	1998	01/07/2013	33,7 0,2	4,0 0,0	16,6 0,1	0,0 0,0	15.668,8 99,7	0,0 0,0

CLASES DE SUELO

municipi	figura plan.	año publ	fecha actualización información urbanística	urbano consolidado	urbano no consolidado	urbanizable delimitado o sectorizado	urbanizable no delimitado o sectorizado	no urbanizable	sistemas generales y otros
				(ha) (%)	(ha) (%)	(ha) (%)	(ha) (%)	(ha) (%)	(ha) (%)
Canejan	NNSS	1982	01/07/2013	7,3 0,2	0,0 0,0	0,0 0,0	0,0 0,0	4.832,4 99,8	0,0 0,0
Castell de Mur	NNSS	2010	01/01/2015	11,3 0,2	1,0 0,0	1,1 0,0	0,0 0,0	6.241,0 99,8	0,0 0,0
Castellar de la Ribera	NNSS	2010	01/07/2013	0,0 0,0	0,0 0,0	0,0 0,0	0,0 0,0	6.026,4 100,0	0,0 0,0
Castellldans	NNSS	1983	01/01/2015	43,6 0,7	0,0 0,0	14,8 0,2	0,0 0,0	6.384,0 99,1	0,0 0,0
Castellnou de Seana	NNSS	2002	01/07/2013	31,5 1,9	0,0 0,0	7,9 0,5	0,0 0,0	1.580,4 97,6	0,0 0,0
Castelló de Farfanya	NNSS	2010	01/07/2013	14,2 0,3	0,0 0,0	0,0 0,0	0,0 0,0	5.256,3 99,7	0,0 0,0
Castellserà	PG	2012	01/07/2013	40,1 2,5	8,1 0,5	4,7 0,3	0,0 0,0	1.540,2 96,7	0,0 0,0
Cava	NNSS	2010	01/01/2015	6,0 0,1	0,0 0,0	0,0 0,0	0,0 0,0	4.226,9 99,9	0,0 0,0
Cervera	NNSS	1995	01/01/2015	198,5 3,6	17,7 0,3	133,1 2,4	0,0 0,0	5.119,9 93,6	0,0 0,0
Cervià de les Garrigues	PG	2012	01/07/2013	24,3 0,7	0,0 0,0	0,0 0,0	0,0 0,0	3.385,4 99,3	0,0 0,0
Ciutadilla	NNSS	2010	01/07/2013	6,1 0,4	0,8 0,0	0,0 0,0	0,0 0,0	1.643,7 99,6	0,0 0,0
Clariana de Cardener	NNSS	2010	01/01/2015	4,3 0,1	1,0 0,0	0,0 0,0	0,0 0,0	4.085,3 99,9	0,0 0,0
Cogul, El	NNSS	2010	01/01/2015	7,4 0,4	0,0 0,0	0,0 0,0	0,0 0,0	1.742,5 99,6	0,0 0,0
Coll de Nargó	PG	2011	01/01/2015	24,9 0,2	1,2 0,0	6,6 0,0	0,0 0,0	15.146,7 99,8	0,0 0,0
Coma i la Pedra, La	NNSS	1996	01/01/2015	132,7 2,2	4,3 0,1	43,9 0,7	0,0 0,0	5.921,5 97,0	0,0 0,0
Conca de Dalt	NNSS	2002	01/07/2013	29,8 0,2	0,0 0,0	2,0 0,0	0,0 0,0	16.649,8 99,8	0,0 0,0
Corbins	NNSS	1996	01/01/2015	34,3 1,6	0,0 0,0	108,6 5,2	0,0 0,0	1.952,4 93,2	0,0 0,0
Cubells	NNSS	2010	01/07/2013	21,4 0,5	2,8 0,1	0,0 0,0	0,0 0,0	3.911,1 99,4	0,0 0,0
Espluga Calba, L'	NNSS	2010	01/01/2015	16,7 0,8	0,0 0,0	3,6 0,2	0,0 0,0	2.128,9 99,1	0,0 0,0
Espot	NNSS	1998	01/07/2013	72,5 0,7	2,2 0,0	9,3 0,1	0,0 0,0	9.667,5 99,1	0,0 0,0
Estamariu	NNSS	2010	01/07/2013	3,3 0,2	0,0 0,0	0,0 0,0	0,0 0,0	2.119,5 99,8	0,0 0,0

CLASES DE SUELO

	figura plan.	año publ	fecha actualización información urbanística	urbano consolidado	urbano no consolidado	urbanizable delimitado o sectorizado	urbanizable no delimitado o sectorizado	no urbanizable	sistemas generales y otros
				(ha)	(ha)	(ha)	(ha)	(ha)	(ha)
				(%)	(%)	(%)	(%)	(%)	(%)
Estaràs	PG	2006	01/01/2015	13,6 0,6	1,6 0,1	25,8 1,2	2,3 0,1	2.076,6 98,0	0,0 0,0
Esterrí d'Àneu	PG	2011	01/07/2013	38,8 4,6	0,6 0,1	22,6 2,7	9,1 1,1	778,8 91,6	0,0 0,0
Esterrí de Cardós	NNSS	2010	01/07/2013	4,0 0,2	0,0 0,0	0,0 0,0	0,0 0,0	1.654,7 99,8	0,0 0,0
Farrera	NNSS	2010	01/07/2013	6,2 0,1	0,1 0,0	0,0 0,0	0,0 0,0	6.196,6 99,9	0,0 0,0
Fígols i Alinyà	NNSS	2010	01/07/2013	13,0 0,1	0,4 0,0	0,0 0,0	0,0 0,0	10.194,9 99,9	0,0 0,0
Floresta, La	PG	2009	01/01/2015	8,0 1,4	2,5 0,4	0,0 0,0	0,0 0,0	552,0 98,1	0,0 0,0
Fondarella	NNSS	1997	01/01/2015	34,0 6,2	1,5 0,3	43,3 7,9	0,0 0,0	467,6 85,6	0,0 0,0
Foradada	NNSS	2004	01/07/2013	11,6 0,4	0,0 0,0	0,0 0,0	0,0 0,0	2.852,5 99,6	0,0 0,0
Fuliola, La	NNSS	2003	01/01/2015	54,7 4,9	0,6 0,1	17,4 1,6	0,0 0,0	1.042,5 93,5	0,0 0,0
Fulleda	PG	2006	01/07/2013	5,4 0,3	0,0 0,0	2,4 0,1	0,0 0,0	1.629,0 99,5	0,0 0,0
Gavet de la Conca	NNSS	2010	01/07/2013	12,6 0,1	0,0 0,0	0,0 0,0	0,0 0,0	9.095,7 99,9	0,0 0,0
Gimenells i el Pla de la Font	NNSS	1994	01/07/2013	52,4 0,9	0,0 0,0	0,0 0,0	0,0 0,0	5.536,3 99,1	0,0 0,0
Golmés	PG	2007	01/01/2015	106,1 6,3	3,9 0,2	80,4 4,8	0,0 0,0	1.489,0 88,7	0,0 0,0
Gósol	PG	2012	01/01/2015	24,1 0,4	3,0 0,1	2,0 0,0	0,0 0,0	5.619,4 99,5	0,0 0,0
Granadella, La	NNSS	2010	01/07/2013	29,1 0,3	1,6 0,0	0,0 0,0	0,0 0,0	8.631,1 99,6	0,0 0,0
Granja d'Escarp, La	NNSS	2004	01/07/2013	20,6 0,5	0,7 0,0	4,4 0,1	0,0 0,0	3.827,8 99,3	0,0 0,0
Granyanella	NNSS	1993	01/07/2013	12,6 0,5	0,0 0,0	15,9 0,7	0,0 0,0	2.384,8 98,8	0,0 0,0
Granyena de les Garrigues	NNSS	2010	01/07/2013	7,6 0,4	0,6 0,0	0,0 0,0	0,0 0,0	2.024,9 99,6	0,0 0,0
Granyena de Segarra	PG	2007	01/07/2013	9,5 0,6	3,5 0,2	0,0 0,0	0,0 0,0	1.637,4 99,2	0,0 0,0
Guimerà	NNSS	1992	01/07/2013	21,7 0,9	0,0 0,0	0,0 0,0	0,0 0,0	2.521,5 99,1	0,0 0,0
Guingueta d'Àneu, La	NNSS	2010	01/07/2013	19,1 0,2	1,6 0,0	0,0 0,0	0,0 0,0	10.845,8 99,8	0,0 0,0

CLASES DE SUELO

municipi	figura plan.	año publ	fecha actualización información urbanística	urbano consolidado	urbano no consolidado	urbanizable delimitado o sectorizado	urbanizable no delimitado o sectorizado	no urbanizable	sistemas generales y otros
				(ha)	(ha)	(ha)	(ha)	(ha)	(ha)
				(%)	(%)	(%)	(%)	(%)	(%)
Guissona	NNSS	1986	01/01/2015	144,1 7,9	0,0 0,0	110,0 6,0	16,9 0,9	1.559,9 85,2	0,0 0,0
Guixers	PG	2011	01/07/2013	16,9 0,3	0,0 0,0	10,3 0,2	0,0 0,0	6.561,4 99,6	0,0 0,0
Isona i Conca Dellà	PG	2010	01/01/2015	53,9 0,4	8,1 0,1	6,2 0,0	0,0 0,0	13.899,4 99,5	0,0 0,0
Ivars de Noguera	PG	2006	01/07/2013	15,7 0,6	3,0 0,1	0,7 0,0	0,0 0,0	2.696,8 99,3	0,0 0,0
Ivars d'Urgell	PG	2006	01/07/2013	76,4 3,1	8,0 0,3	20,9 0,9	0,0 0,0	2.328,7 95,7	0,0 0,0
Ivorra	NNSS	2010	01/07/2013	3,5 0,2	0,0 0,0	0,0 0,0	0,0 0,0	1.532,6 99,8	0,0 0,0
Josa i Tuixén	NNSS	2004	01/07/2013	9,8 0,1	0,7 0,0	1,6 0,0	0,0 0,0	6.841,4 99,8	0,0 0,0
Juncosa	NNSS	2010	01/01/2015	12,5 0,2	0,2 0,0	0,8 0,0	0,0 0,0	7.670,1 99,8	0,0 0,0
Juneda	PG	2007	01/07/2013	71,2 1,5	31,1 0,7	95,5 2,0	68,0 1,4	4.475,2 94,4	0,0 0,0
Les	NNSS	1982	01/01/2015	22,7 1,0	0,9 0,0	10,2 0,4	0,0 0,0	2.314,1 98,6	0,0 0,0
Linyola	NNSS	2002	01/07/2013	85,7 3,0	0,0 0,0	4,2 0,1	0,0 0,0	2.797,1 96,9	0,0 0,0
Lladorre	PG	2003	01/07/2013	15,2 0,1	0,0 0,0	0,8 0,0	0,0 0,0	14.719,6 99,9	0,0 0,0
Lladurs	PG	2011	01/07/2013	0,0 0,0	0,0 0,0	0,0 0,0	0,0 0,0	12.845,0 100,0	0,0 0,0
Llardecans	PG	2012	01/07/2013	21,7 0,3	1,3 0,0	6,5 0,1	0,0 0,0	6.603,5 99,6	0,0 0,0
Llavorsí	NNSS	1998	01/07/2013	12,7 0,2	0,0 0,0	1,7 0,0	0,0 0,0	6.853,0 99,8	0,0 0,0
Lles de Cerdanya	PG	2010	01/01/2015	16,7 0,2	6,2 0,1	5,7 0,1	0,0 0,0	10.159,5 99,7	0,0 0,0
Llimiana	NNSS	2003	01/07/2013	11,4 0,3	0,0 0,0	1,5 0,0	0,0 0,0	4.162,8 99,7	0,0 0,0
Llobera	PG	2012	01/07/2013	4,1 0,1	0,4 0,0	0,0 0,0	0,0 0,0	3.929,6 99,9	0,0 0,0
Maials	NNSS	2002	01/07/2013	26,8 0,5	0,9 0,0	20,9 0,4	0,0 0,0	5.668,1 99,2	0,0 0,0
Maldà	PG	2006	01/07/2013	10,6 0,3	2,9 0,1	7,1 0,2	4,8 0,2	3.132,6 99,2	0,0 0,0
Massalcoreig	NNSS	2010	01/07/2013	12,1 0,9	2,2 0,2	0,0 0,0	0,0 0,0	1.401,2 99,0	0,0 0,0

CLASES DE SUELO

figura plan.	año publ	fecha actualización información urbanística	urbano consolidado	urbano no consolidado	urbanizable delimitado o sectorizado	urbanizable no delimitado o sectorizado	no urbanizable	sistemas generales y otros	
			(ha) (%)	(ha) (%)	(ha) (%)	(ha) (%)	(ha) (%)	(ha) (%)	
Massoteres	PG	2007	01/01/2015	11,6 0,4	3,2 0,1	0,0 0,0	0,0 0,0	2.605,8 99,4	0,0 0,0
Menàrguens	NNSS	1997	01/07/2013	42,7 2,1	0,0 0,0	9,2 0,5	0,0 0,0	1.982,5 97,4	0,0 0,0
Miralcamp	NNSS	1985	01/07/2013	46,0 3,1	0,0 0,0	35,8 2,4	0,0 0,0	1.405,0 94,5	0,0 0,0
Mollerussa	PG	2009	01/01/2015	257,3 36,3	8,2 1,2	163,1 23,0	60,7 8,6	219,1 30,9	0,0 0,0
Molsosa, La	NNSS	2010	01/07/2013	2,2 0,1	0,0 0,0	0,0 0,0	0,0 0,0	2.669,9 99,9	0,0 0,0
Montellà i Martinet	PG	2010	01/01/2015	29,1 0,5	2,1 0,0	3,3 0,1	0,0 0,0	5.405,8 99,4	0,0 0,0
Montferrer i Castellbò	PG	2011	01/01/2015	119,1 0,7	1,5 0,0	31,3 0,2	0,0 0,0	17.561,5 99,1	0,0 0,0
Montgai	PG	2009	01/01/2015	38,4 1,3	0,0 0,0	26,2 0,9	0,0 0,0	2.854,2 97,8	0,0 0,0
Montoliu de Lleida	PG	2008	01/07/2013	22,8 3,1	5,8 0,8	0,0 0,0	20,1 2,8	679,3 93,3	0,0 0,0
Montoliu de Segarra	NNSS	2010	01/07/2013	11,6 0,4	0,2 0,0	0,0 0,0	0,0 0,0	2.951,3 99,6	0,0 0,0
Montornès de Segarra	PG	2007	01/07/2013	8,4 0,7	2,2 0,2	0,0 0,0	0,0 0,0	1.212,1 99,1	0,0 0,0
Nalec	NNSS	2010	01/07/2013	5,4 0,6	0,0 0,0	0,0 0,0	0,0 0,0	963,4 99,4	0,0 0,0
Naut Aran	NNSS	2002	01/01/2015	96,3 0,4	26,0 0,1	7,1 0,0	0,0 0,0	25.498,5 99,5	0,0 0,0
Navès	NNSS	1995	01/01/2015	13,4 0,1	0,0 0,0	64,5 0,4	0,0 0,0	14.515,9 99,5	0,0 0,0
Odèn	NNSS	2010	01/07/2013	6,0 0,1	0,0 0,0	0,0 0,0	0,0 0,0	11.457,1 99,9	0,0 0,0
Oliana	PG	2012	01/07/2013	66,0 2,0	1,4 0,0	34,9 1,1	0,0 0,0	3.143,1 96,8	0,0 0,0
Oliola	NNSS	1999	01/07/2013	13,2 0,2	0,0 0,0	1,5 0,0	0,0 0,0	8.605,9 99,8	0,0 0,0
Olius	NNSS	1987	01/07/2013	80,9 1,5	1,8 0,0	1,3 0,0	3,7 0,1	5.397,8 98,4	0,0 0,0
Oluges, Les	PG	2007	01/07/2013	9,2 0,5	1,6 0,1	0,0 0,0	0,0 0,0	1.902,9 99,4	0,0 0,0
Omellons, Els	PG	2010	01/07/2013	12,9 1,2	0,0 0,0	0,0 0,0	0,0 0,0	1.090,6 98,8	0,0 0,0
Omells de na Gaia, Els	NNSS	2010	01/01/2015	6,3 0,5	1,7 0,1	0,0 0,0	0,0 0,0	1.295,6 99,4	0,0 0,0

CLASES DE SUELO

municipio	figura plan.	año publ	fecha actualización información urbanística	urbano consolidado	urbano no consolidado	urbanizable delimitado o sectorizado	urbanizable no delimitado o sectorizado	no urbanizable	sistemas generales y otros
				(ha) (%)	(ha) (%)	(ha) (%)	(ha) (%)	(ha) (%)	(ha) (%)
Organyà	PG	2007	01/07/2013	26,3 2,1	10,8 0,9	63,6 5,1	0,0 0,0	1.155,3 92,0	0,0 0,0
Os de Balaguer	PG	2006	01/07/2013	34,9 0,3	13,1 0,1	20,8 0,2	0,0 0,0	13.547,0 99,5	0,0 0,0
Ossó de Sió	NNSS	2010	01/07/2013	9,7 0,4	0,0 0,0	0,0 0,0	0,0 0,0	2.625,0 99,6	0,0 0,0
Palau d'Anglesola, El	NNSS	2002	01/07/2013	66,8 5,4	0,0 0,0	58,9 4,8	0,0 0,0	1.110,1 89,8	0,0 0,0
Penelles	PG	2010	01/07/2013	14,9 0,6	4,3 0,2	1,3 0,1	0,0 0,0	2.534,1 99,2	0,0 0,0
Peramola	NNSS	2010	01/07/2013	14,2 0,3	0,8 0,0	0,0 0,0	0,0 0,0	5.616,3 99,7	0,0 0,0
Pinell de Solsonès	NNSS	2010	01/01/2015	2,5 0,0	1,0 0,0	0,0 0,0	0,0 0,0	9.133,9 100,0	0,0 0,0
Pinós	PG	2009	01/01/2015	6,9 0,1	2,2 0,0	2,4 0,0	0,0 0,0	10.449,8 99,9	0,0 0,0
Plans de Sió, Els	PG	2007	01/07/2013	34,6 0,6	7,8 0,1	0,0 0,0	0,0 0,0	5.560,4 99,2	0,0 0,0
Poal, El	NNSS	2010	01/07/2013	27,5 3,1	2,3 0,3	0,0 0,0	0,0 0,0	857,6 96,6	0,0 0,0
Pobla de Cérvoles, La	NNSS	1999	01/07/2013	11,7 0,2	0,0 0,0	3,5 0,1	0,0 0,0	6.194,6 99,8	0,0 0,0
Pobla de Segur, La	NNSS	1995	01/01/2015	48,1 1,5	9,5 0,3	25,0 0,8	0,0 0,0	3.207,6 97,5	0,0 0,0
Pont de Bar, El	PG	2011	01/07/2013	11,6 0,3	1,4 0,0	0,0 0,0	0,0 0,0	4.263,3 99,7	0,0 0,0
Pont de Suert, El	NNSS	1996	01/07/2013	75,9 0,5	0,0 0,0	16,7 0,1	0,0 0,0	14.754,4 99,4	0,0 0,0
Ponts	NNSS	1987	01/01/2015	62,9 2,1	4,7 0,2	36,2 1,2	0,0 0,0	2.956,2 96,6	0,0 0,0
Portella, La	NNSS	2003	01/01/2015	30,5 2,5	0,0 0,0	27,2 2,2	0,0 0,0	1.172,2 95,3	0,0 0,0
Prats i Sansor	PG	2010	01/07/2013	104,1 15,6	0,3 0,0	3,9 0,6	0,0 0,0	557,5 83,7	0,0 0,0
Preixana	NNSS	2010	01/07/2013	12,1 0,6	1,9 0,1	0,0 0,0	0,0 0,0	2.143,3 99,4	0,0 0,0
Preixens	PG	2009	01/07/2013	20,0 0,7	2,1 0,1	15,8 0,5	2,5 0,1	2.843,6 98,6	0,0 0,0
Prullans	PG	2010	01/01/2015	25,9 1,3	1,0 0,0	7,3 0,4	0,0 0,0	1.965,9 98,3	0,0 0,0
Puiggròs	NNSS	2010	01/07/2013	9,9 1,0	1,6 0,2	0,0 0,0	0,0 0,0	973,2 98,8	0,0 0,0

CLASES DE SUELO

figura plan.	año publ	fecha actualización información urbanística	urbano consolidado	urbano no consolidado	urbanizable delimitado o sectorizado	urbanizable no delimitado o sectorizado	no urbanizable	sistemas generales y otros	
			(ha) (%)	(ha) (%)	(ha) (%)	(ha) (%)	(ha) (%)	(ha) (%)	
Puigverd d'Agramunt	PG	2006	01/07/2013	6,8 0,3	0,7 0,0	18,7 0,9	0,0 0,0	2.102,7 98,8	0,0 0,0
Puigverd de Lleida	NNSS	1992	01/07/2013	70,3 5,6	0,0 0,0	14,3 1,1	0,0 0,0	1.181,0 93,3	0,0 0,0
Rialp	NNSS	1981	01/01/2015	16,3 0,3	0,0 0,0	100,1 1,6	0,0 0,0	6.228,4 98,2	0,0 0,0
Ribera d'Ondara	NNSS	2010	01/07/2013	23,4 0,4	1,6 0,0	0,0 0,0	0,0 0,0	5.433,3 99,5	0,0 0,0
Ribera d'Urgellet	NNSS	2010	01/07/2013	34,0 0,3	0,0 0,0	0,0 0,0	0,0 0,0	10.692,0 99,7	0,0 0,0
Riner	PG	2010	01/01/2015	13,6 0,3	5,4 0,1	3,0 0,1	0,6 0,0	4.700,7 99,5	0,0 0,0
Riu de Cerdanya	PG	2010	01/07/2013	6,4 0,5	0,0 0,0	4,5 0,4	0,0 0,0	1.227,8 99,1	0,0 0,0
Salàs de Pallars	NNSS	1985	01/07/2013	13,7 0,7	0,0 0,0	14,8 0,7	0,0 0,0	1.995,1 98,6	0,0 0,0
Sanaüja	NNSS	1998	01/07/2013	22,4 0,7	0,0 0,0	9,5 0,3	0,0 0,0	3.271,0 99,0	0,0 0,0
Sant Esteve de la Sarga	NNSS	2010	01/07/2013	8,2 0,1	0,1 0,0	0,0 0,0	0,0 0,0	9.293,7 99,9	0,0 0,0
Sant Guim de Freixenet	NNSS	1989	01/07/2013	55,4 2,2	0,0 0,0	48,3 1,9	0,0 0,0	2.383,5 95,8	0,0 0,0
Sant Guim de la Plana	PG	2007	01/01/2015	7,6 0,6	4,4 0,4	0,0 0,0	0,0 0,0	1.222,9 99,0	0,0 0,0
Sant Llorenç de Morunys	NNSS	1998	01/01/2015	58,4 12,5	1,7 0,4	26,3 5,6	0,0 0,0	379,7 81,5	0,0 0,0
Sant Martí de Riucorb	NNSS	2010	01/01/2015	22,8 0,7	2,2 0,1	0,0 0,0	0,0 0,0	3.476,1 99,3	0,0 0,0
Sant Ramon	PG	2011	01/07/2013	24,7 1,3	1,4 0,1	17,8 0,9	0,0 0,0	1.847,3 97,7	0,0 0,0
Sarroca de Bellera	NNSS	2001	01/01/2015	11,9 0,1	2,7 0,0	6,0 0,1	0,0 0,0	8.746,2 99,8	0,0 0,0
Sarroca de Lleida	NNSS	2010	01/01/2015	10,1 0,2	3,1 0,1	0,0 0,0	0,0 0,0	4.209,5 99,7	0,0 0,0
Senterada	PG	2012	01/07/2013	5,4 0,2	8,0 0,2	3,4 0,1	0,0 0,0	3.434,8 99,5	0,0 0,0
Sentiu de Sió, La	PG	2010	01/07/2013	34,2 1,2	5,7 0,2	17,5 0,6	0,0 0,0	2.913,8 98,1	0,0 0,0
Seròs	NNSS	2010	01/07/2013	28,5 0,3	1,1 0,0	0,0 0,0	0,0 0,0	8.553,0 99,7	0,0 0,0
Seu d'Urgell, La	PG	2003	01/01/2015	136,2 8,8	25,7 1,7	99,6 6,4	0,0 0,0	1.285,8 83,1	0,0 0,0

CLASES DE SUELO

municipi	figura plan.	año publ	fecha actualización información urbanística	urbano consolidado	urbano no consolidado	urbanizable delimitado o sectorizado	urbanizable no delimitado o sectorizado	no urbanizable	sistemas generales y otros
				(ha) (%)	(ha) (%)	(ha) (%)	(ha) (%)	(ha) (%)	(ha) (%)
Sidamon	NNSS	2007	01/01/2015	47,2 5,8	0,0 0,0	4,0 0,5	0,0 0,0	763,6 93,7	0,0 0,0
Soleràs, El	NNSS	2010	01/07/2013	7,4 0,6	0,0 0,0	0,0 0,0	0,0 0,0	1.256,0 99,4	0,0 0,0
Solsona	PG	2009	01/07/2013	201,8 11,4	7,7 0,4	118,4 6,7	31,1 1,8	1.416,6 79,8	0,0 0,0
Soriguera	NNSS	2010	01/07/2013	20,0 0,2	0,0 0,0	0,0 0,0	0,0 0,0	10.643,9 99,8	0,0 0,0
Sort	NNSS	1981	01/01/2015	57,8 0,5	2,5 0,0	51,6 0,5	0,0 0,0	10.416,2 98,9	0,0 0,0
Soses	NNSS	1983	01/07/2013	39,3 1,3	0,0 0,0	33,5 1,1	0,0 0,0	2.950,1 97,6	0,0 0,0
Sudanell	PG	2011	01/01/2015	30,7 3,5	0,8 0,1	18,1 2,1	0,0 0,0	828,9 94,4	0,0 0,0
Sunyer	NNSS	2010	01/07/2013	13,0 1,0	0,0 0,0	0,0 0,0	0,0 0,0	1.254,8 99,0	0,0 0,0
Talarn	NNSS	1985	01/01/2015	122,8 4,4	1,1 0,0	11,4 0,4	0,0 0,0	2.667,2 95,2	0,0 0,0
Talavera	PG	2007	01/07/2013	13,3 0,4	3,8 0,1	0,0 0,0	0,0 0,0	3.061,5 99,4	0,0 0,0
Tàrrega	PG	2005	01/01/2015	376,8 4,3	16,6 0,2	479,3 5,4	123,6 1,4	7.851,3 88,7	0,0 0,0
Tarrés	NNSS	1998	01/07/2013	6,8 0,5	0,0 0,0	1,7 0,1	0,0 0,0	1.302,4 99,4	0,0 0,0
Tarroja de Segarra	NNSS	2010	01/07/2013	6,6 0,8	0,0 0,0	0,0 0,0	0,0 0,0	785,7 99,2	0,0 0,0
Térmens	NNSS	1992	01/01/2015	39,0 1,4	1,2 0,0	33,6 1,2	0,0 0,0	2.688,3 97,3	0,0 0,0
Tírvia	NNSS	2003	01/07/2013	12,0 1,4	0,0 0,0	2,9 0,3	0,0 0,0	837,0 98,2	0,0 0,0
Tiurana	PG	2009	01/07/2013	3,2 0,2	0,0 0,0	6,0 0,4	0,0 0,0	1.581,0 99,4	0,0 0,0
Torà	NNSS	1985	01/07/2013	49,8 0,5	3,3 0,0	15,5 0,2	0,0 0,0	9.307,3 99,3	0,0 0,0
Torms, Els	NNSS	2010	01/07/2013	7,0 0,5	0,0 0,0	0,0 0,0	0,0 0,0	1.350,2 99,5	0,0 0,0
Tornabous	NNSS	1994	01/01/2015	49,2 2,4	0,0 0,0	5,0 0,2	4,1 0,2	1.955,9 97,1	0,0 0,0
Torre de Cabdella, La	NNSS	2001	01/01/2015	50,4 0,3	8,3 0,0	42,2 0,3	0,0 0,0	16.457,8 99,4	0,0 0,0
Torrebeses	NNSS	2010	01/07/2013	10,5 0,4	0,3 0,0	0,0 0,0	0,0 0,0	2.745,5 99,6	0,0 0,0

CLASES DE SUELO

municipi	figura plan.	año publ	fecha actualización información urbanística	urbano consolidado	urbano no consolidado	urbanizable delimitado o sectorizado	urbanizable no delimitado o sectorizado	no urbanizable	sistemas generales y otros
				(ha)	(ha)	(ha)	(ha)	(ha)	(ha)
				(%)	(%)	(%)	(%)	(%)	(%)
Torrefeta i Florejacs	NNSS	2000	01/07/2013	29,8 0,3	0,0 0,0	4,0 0,0	0,0 0,0	8.852,3 99,6	0,0 0,0
Torregrossa	PG	2008	01/07/2013	66,0 1,6	10,0 0,2	0,0 0,0	0,0 0,0	3.976,6 98,1	0,0 0,0
Torrelameu	NNSS	2010	01/01/2015	32,1 3,0	5,2 0,5	0,0 0,0	7,5 0,7	1.034,5 95,8	0,0 0,0
Torres de Segre	PG	2004	01/01/2015	89,6 1,8	25,7 0,5	106,4 2,1	37,4 0,7	4.803,1 94,9	0,0 0,0
Torre-serona	NNSS	2003	01/01/2015	22,1 3,7	2,3 0,4	41,1 7,0	0,0 0,0	525,0 88,9	0,0 0,0
Tremp	PG	2012	01/07/2013	146,0 0,5	4,3 0,0	77,9 0,3	9,7 0,0	30.086,1 99,2	0,0 0,0
Vall de Boí, La	NNSS	2000	01/01/2015	45,5 0,2	0,1 0,0	37,4 0,2	0,0 0,0	21.903,1 99,6	0,0 0,0
Vall de Cardós	NNSS	2004	01/07/2013	25,8 0,5	1,9 0,0	21,2 0,4	0,0 0,0	5.584,7 99,1	0,0 0,0
Vallbona de les Monges	NNSS	2010	01/07/2013	23,9 0,7	5,4 0,2	2,9 0,1	0,0 0,0	3.409,0 99,1	0,0 0,0
Vallfogona de Balaguer	NNSS	1996	01/07/2013	75,3 2,8	0,0 0,0	7,9 0,3	0,0 0,0	2.632,2 96,9	0,0 0,0
Valls d'Aguilar, Les	NNSS	2010	01/01/2015	16,5 0,1	1,6 0,0	0,0 0,0	0,0 0,0	12.393,9 99,9	0,0 0,0
Valls de Valira, Les	NNSS	2010	01/01/2015	28,7 0,2	1,5 0,0	3,2 0,0	1,3 0,0	17.149,5 99,8	0,0 0,0
Vansa i Fórnols, La	NNSS	2010	01/07/2013	13,2 0,1	0,0 0,0	0,0 0,0	0,0 0,0	10.626,8 99,9	0,0 0,0
Verdú	NNSS	2010	01/07/2013	26,3 0,7	0,0 0,0	0,0 0,0	0,0 0,0	3.571,0 99,3	0,0 0,0
Vielha e Mijaran	NNSS	1982	01/01/2015	89,3 0,4	9,6 0,0	63,8 0,3	0,0 0,0	21.044,4 99,2	0,0 0,0
Vilagrassa	PG	2010	01/01/2015	30,0 1,5	7,4 0,4	33,9 1,7	3,6 0,2	1.896,6 96,2	0,0 0,0
Vilaller	PG	2010	01/01/2015	31,6 0,5	3,7 0,1	9,0 0,2	6,0 0,1	5.883,3 99,2	0,0 0,0
Vilamòs	NNSS	1982	01/07/2013	3,4 0,2	0,0 0,0	1,0 0,1	0,0 0,0	1.541,8 99,7	0,0 0,0
Vilanova de Bellpuig	NNSS	2007	01/01/2015	39,7 2,8	8,8 0,6	16,9 1,2	6,2 0,4	1.321,7 94,9	0,0 0,0
Vilanova de la Barca	NNSS	2003	01/01/2015	41,3 1,9	2,7 0,1	49,1 2,3	0,0 0,0	2.045,6 95,6	0,0 0,0
Vilanova de l'Aguda	PG	2010	01/01/2015	5,2 0,1	1,1 0,0	0,8 0,0	1,0 0,0	5.359,0 99,8	0,0 0,0

CLASES DE SUELO

figura plan.	año publ	fecha actualización información urbanística	urbano consolidado	urbano no consolidado	urbanizable delimitado o sectorizado	urbanizable no delimitado o sectorizado	no urbanizable	sistemas generales y otros	
			(ha)	(ha)	(ha)	(ha)	(ha)	(ha)	
			(%)	(%)	(%)	(%)	(%)	(%)	
Vilanova de Meià	NNSS	2010	01/07/2013	18,3 0,2	1,3 0,0	0,0 0,0	0,0 0,0	10.528,3 99,8	0,0 0,0
Vilanova de Segrià	NNSS	1999	01/07/2013	21,7 2,5	28,1 3,3	26,8 3,1	0,0 0,0	776,3 91,0	0,0 0,0
Vila-sana	PG	2012	01/01/2015	55,3 2,9	3,8 0,2	107,9 5,6	0,0 0,0	1.747,7 91,3	0,0 0,0
Vilosell, El	NNSS	1998	01/07/2013	11,5 0,6	0,0 0,0	2,3 0,1	0,0 0,0	1.874,2 99,3	0,0 0,0
Vinaixa	NNSS	2002	01/07/2013	22,5 0,6	5,3 0,1	27,6 0,7	0,0 0,0	3.699,2 98,5	0,0 0,0

CLASES DE SUELO

figura plan.	año publ	fecha actualización información urbanística	urbano consolidado	urbano no consolidado	urbanizable delimitado o sectorizado	urbanizable no delimitado o sectorizado	no urbanizable	sistemas generales y otros	
			(ha) (%)	(ha) (%)	(ha) (%)	(ha) (%)	(ha) (%)	(ha) (%)	
TARRAGONA			23.060,8	1.426,1	11.195,2	1.976,9	594.400,9	0,0	
Municipios incluidos en SIU: 183 (99 %)			3,6	0,2	1,8	0,3	94,0	0,0	
Área Urbana de Tarragona - Reus			7.548,4	296,9	3.612,9	328,3	24.220,0	0,0	
Municipios incluidos en SIU: 15 (94 %)			21,0	0,8	10,0	0,9	67,3	0,0	
Altafulla	PG	2004	01/01/2015	173,7 24,9	0,6 0,1	112,5 16,1	0,0 0,0	410,4 58,9	0,0 0,0
Cambrils	PG	2006	01/07/2013	792,9 22,4	25,4 0,7	298,9 8,5	75,5 2,1	2.342,5 66,3	0,0 0,0
Canonja, La	PG	1994	01/01/2015	477,1 64,9	9,3 1,3	18,7 2,5	0,0 0,0	229,5 31,2	0,0 0,0
Castellvell del Camp	NNSS	1999	01/01/2015	226,4 43,5	0,0 0,0	50,7 9,7	0,0 0,0	243,8 46,8	0,0 0,0
Catllar, El	PG	2010	01/07/2013	327,9 12,4	5,5 0,2	81,0 3,1	34,3 1,3	2.203,2 83,1	0,0 0,0
Constantí	PG	2009	01/07/2013	413,3 13,3	1,6 0,1	222,9 7,2	157,6 5,1	2.311,2 74,4	0,0 0,0
Pallaresos, Els	NNSS	2003	01/01/2015	150,2 29,5	0,0 0,0	59,8 11,8	0,0 0,0	298,8 58,7	0,0 0,0
Pobla de Mafumet, La	PG	2009	01/07/2013	291,8 47,2	4,9 0,8	47,0 7,6	0,0 0,0	274,1 44,4	0,0 0,0
Reus	PG	1999	01/01/2015	807,2 15,2	59,3 1,1	906,1 17,1	0,0 0,0	3.525,0 66,5	0,0 0,0
Riudoms	NNSS	1993	01/01/2015	72,3 2,2	7,9 0,2	152,4 4,7	0,0 0,0	3.013,0 92,8	0,0 0,0
Salou	PG	2003	01/01/2015	484,4 31,9	45,0 3,0	470,9 31,0	0,0 0,0	518,7 34,1	0,0 0,0
Selva del Camp, La	NNSS	1998	01/01/2015	122,7 3,5	12,3 0,3	78,7 2,2	0,0 0,0	3.321,8 94,0	0,0 0,0
Tarragona	PG	1994	01/01/2015	2.532,5 42,9	89,1 1,5	674,1 11,4	0,0 0,0	2.608,3 44,2	0,0 0,0
Torredembarra	PG	2002	01/01/2015	322,4 36,8	13,5 1,5	103,5 11,8	60,8 6,9	376,1 42,9	0,0 0,0
Vila-seca	PG	1993	01/01/2015	309,2 14,3	19,0 0,9	218,4 10,1	0,0 0,0	1.621,1 74,8	0,0 0,0
Vinyols i els Arcs	NNSS	2002	01/01/2015	44,7 4,1	3,6 0,3	117,4 10,8	0,0 0,0	922,5 84,8	0,0 0,0
Resto de municipios de la provincia									

CLASES DE SUELO

	figura plan.	año publ	fecha actualización información urbanística	urbano consolidado	urbano no consolidado	urbanizable delimitado o sectorizado	urbanizable no delimitado o sectorizado	no urbanizable	sistemas generales y otros
				(ha)	(ha)	(ha)	(ha)	(ha)	(ha)
				(%)	(%)	(%)	(%)	(%)	(%)
Aiguamúrcia	PG	2009	01/01/2015	128,7 1,8	1,2 0,0	44,0 0,6	0,0 0,0	7.128,3 97,6	0,0 0,0
Albinyana	PG	2003	01/01/2015	91,4 4,7	4,9 0,2	47,3 2,4	11,5 0,6	1.806,8 92,1	0,0 0,0
Albiol, L'	NNSS	1996	01/07/2013	4,0 0,2	0,0 0,0	64,5 3,1	0,0 0,0	1.980,0 96,7	0,0 0,0
Alcanar	PG	1997	01/07/2013	424,4 9,0	0,0 0,0	142,1 3,0	121,3 2,6	4.023,9 85,4	0,0 0,0
Alcover	NNSS	1992	01/01/2015	225,0 4,9	0,5 0,0	28,6 0,6	8,4 0,2	4.341,6 94,3	0,0 0,0
Aldea, L'	NNSS	1995	01/07/2013	136,2 4,4	7,3 0,2	409,1 13,2	0,0 0,0	2.553,9 82,2	0,0 0,0
Aldover	NNSS	2005	01/01/2015	10,6 0,6	0,8 0,0	13,5 0,7	0,0 0,0	1.901,4 98,7	0,0 0,0
Aleixar, L'	NNSS	1999	01/07/2013	7,6 0,3	0,0 0,0	0,0 0,0	0,0 0,0	2.605,6 99,7	0,0 0,0
Alfara de Carles	NNSS	1998	01/07/2013	54,2 0,8	0,0 0,0	0,0 0,0	0,0 0,0	6.330,5 99,2	0,0 0,0
Alforja	NNSS	1982	01/07/2013	25,0 0,7	0,0 0,0	101,9 2,7	0,0 0,0	3.704,4 96,7	0,0 0,0
Alió	NNSS	1979	01/01/2015	30,9 4,2	3,0 0,4	49,5 6,8	25,9 3,5	621,4 85,1	0,0 0,0
Almóster	NNSS	1991	01/01/2015	75,1 12,5	0,9 0,2	39,6 6,6	0,0 0,0	483,4 80,7	0,0 0,0
Ametlla de Mar, L'	PG	2010	01/01/2015	475,7 7,1	31,0 0,5	507,0 7,6	103,4 1,5	5.580,6 83,3	0,0 0,0
Ampolla, L'	PG	2013	01/01/2015	218,4 6,1	4,9 0,1	136,3 3,8	130,2 3,6	3.084,1 86,3	0,0 0,0
Ampostà	PG	2008	01/01/2015	358,9 2,6	18,0 0,1	159,4 1,2	102,4 0,7	13.220,3 95,4	0,0 0,0
Arboç, L'	PG	2009	01/01/2015	158,7 11,1	21,1 1,5	92,9 6,5	0,0 0,0	1.156,2 80,9	0,0 0,0
Arbolí	NNSS	2010	01/07/2013	2,1 0,1	0,0 0,0	0,0 0,0	0,0 0,0	2.079,3 99,9	0,0 0,0
Argentera, L'	PG	2008	01/07/2013	7,3 0,7	0,2 0,0	1,6 0,2	0,0 0,0	1.004,4 99,1	0,0 0,0
Arnes	NNSS	2010	01/01/2015	23,0 0,5	4,0 0,1	0,0 0,0	0,0 0,0	4.298,0 99,4	0,0 0,0
Ascó	NNSS	1998	01/07/2013	54,1 0,7	0,0 0,0	36,4 0,5	0,0 0,0	7.267,3 98,8	0,0 0,0
Banyeres del Penedès	NNSS	1995	01/01/2015	256,3 20,9	7,1 0,6	44,1 3,6	12,5 1,0	907,3 73,9	0,0 0,0

CLASES DE SUELO

municipi	figura plan.	año publ	fecha actualización información urbanística	urbano consolidado	urbano no consolidado	urbanizable delimitado o sectorizado	urbanizable no delimitado o sectorizado	no urbanizable	sistemas generales y otros
				(ha)	(ha)	(ha)	(ha)	(ha)	(ha)
				(%)	(%)	(%)	(%)	(%)	(%)
Barberà de la Conca	NNSS	2002	01/07/2013	26,1 1,0	0,0 0,0	17,0 0,6	0,0 0,0	2.623,3 98,4	0,0 0,0
Batea	NNSS	1999	01/07/2013	57,7 0,4	0,0 0,0	4,5 0,0	0,0 0,0	12.826,8 99,5	0,0 0,0
Bellmunt del Priorat	NNSS	2010	01/07/2013	6,4 0,7	0,1 0,0	0,0 0,0	0,0 0,0	882,4 99,3	0,0 0,0
Bellvei	NNSS	2002	01/07/2013	121,0 14,6	2,7 0,3	65,6 7,9	0,0 0,0	639,7 77,2	0,0 0,0
Benifaliet	NNSS	2004	01/07/2013	13,8 0,2	0,9 0,0	4,4 0,1	0,0 0,0	6.229,4 99,7	0,0 0,0
Benissanet	PG	2004	01/07/2013	31,6 1,4	0,0 0,0	43,8 1,9	0,0 0,0	2.245,0 96,8	0,0 0,0
Bisbal de Falset, La	NNSS	2010	01/07/2013	5,4 0,4	0,3 0,0	0,0 0,0	0,0 0,0	1.410,5 99,6	0,0 0,0
Bisbal del Penedès, La	NNSS	2003	01/01/2015	393,3 12,2	2,6 0,1	104,2 3,2	0,0 0,0	2.736,1 84,5	0,0 0,0
Blancafort	NNSS	1999	01/07/2013	16,8 1,2	1,4 0,1	2,0 0,1	0,0 0,0	1.428,7 98,6	0,0 0,0
Bonastre	NNSS	1997	01/01/2015	39,3 1,6	0,0 0,0	31,0 1,2	0,0 0,0	2.433,1 97,2	0,0 0,0
Borges del Camp, Les	PG	2009	01/07/2013	57,1 6,9	1,2 0,1	60,7 7,4	0,0 0,0	705,5 85,6	0,0 0,0
Bot	PG	2005	01/07/2013	22,2 0,6	0,0 0,0	0,0 0,0	0,0 0,0	3.474,5 99,4	0,0 0,0
Botarell	PG	2008	01/07/2013	37,5 3,1	0,0 0,0	43,5 3,6	14,6 1,2	1.110,5 92,1	0,0 0,0
Bràfim	PG	2005	01/07/2013	30,8 4,8	5,4 0,8	23,3 3,6	0,0 0,0	582,2 90,7	0,0 0,0
Cabacés	PG	2011	01/07/2013	9,1 0,3	0,6 0,0	0,0 0,0	0,0 0,0	3.121,6 99,7	0,0 0,0
Cabra del Camp	NNSS	1978	01/01/2015	152,3 5,6	1,4 0,1	44,9 1,7	0,0 0,0	2.503,0 92,6	0,0 0,0
Calafell	PG	2011	01/07/2013	1.069,7 52,3	12,4 0,6	90,9 4,4	19,8 1,0	852,7 41,7	0,0 0,0
Camarles	PG	2012	01/07/2013	110,7 3,7	15,1 0,5	56,9 1,9	10,0 0,3	2.819,0 93,6	0,0 0,0
Capafonts	PG	2010	01/07/2013	7,9 0,6	0,0 0,0	1,5 0,1	0,0 0,0	1.318,4 99,3	0,0 0,0
Capçanes	NNSS	2003	01/01/2015	8,3 0,4	0,0 0,0	0,0 0,0	0,0 0,0	2.244,9 99,6	0,0 0,0
Caseres	NNSS	2010	01/07/2013	8,3 0,2	0,0 0,0	0,0 0,0	0,0 0,0	4.284,5 99,8	0,0 0,0

CLASES DE SUELO

municipi	figura plan.	año publ	fecha actualización información urbanística	urbano consolidado	urbano no consolidado	urbanizable delimitado o sectorizado	urbanizable no delimitado o sectorizado	no urbanizable	sistemas generales y otros
				(ha) (%)	(ha) (%)	(ha) (%)	(ha) (%)	(ha) (%)	(ha) (%)
Colldejou	PG	2011	01/07/2013	4,8 0,3	0,5 0,0	2,0 0,1	0,0 0,0	1.443,3 99,5	0,0 0,0
Conesa	NNSS	2003	01/07/2013	7,5 0,3	0,0 0,0	2,6 0,1	0,0 0,0	2.899,9 99,7	0,0 0,0
Corbera d'Ebre	PG	2004	01/07/2013	27,4 0,5	4,4 0,1	0,0 0,0	0,0 0,0	5.289,5 99,4	0,0 0,0
Cornudella de Montsant	NNSS	2000	01/07/2013	39,0 0,6	0,5 0,0	0,0 0,0	0,0 0,0	6.320,7 99,4	0,0 0,0
Creixell	PG	1992	01/07/2013	160,5 15,2	0,0 0,0	103,4 9,8	76,7 7,3	711,8 67,6	0,0 0,0
Cunit	PG	2007	01/01/2015	444,6 45,2	63,4 6,4	68,5 7,0	0,0 0,0	408,0 41,4	0,0 0,0
Deltebre	NNSS	1995	01/01/2015	524,8 4,9	7,7 0,1	179,9 1,7	0,0 0,0	9.971,1 93,3	0,0 0,0
Duesaigües	NNSS	2000	01/01/2015	7,7 0,6	0,0 0,0	4,0 0,3	0,0 0,0	1.349,1 99,1	0,0 0,0
Espluga de Francolí, L'	NNSS	1986	01/07/2013	68,5 1,2	1,3 0,0	66,0 1,2	0,0 0,0	5.550,6 97,6	0,0 0,0
Falset	PG	2008	01/07/2013	69,6 2,2	2,1 0,1	27,0 0,9	12,5 0,4	3.055,9 96,5	0,0 0,0
Fatarella, La	NNSS	1999	01/07/2013	25,3 0,4	0,0 0,0	49,9 0,9	0,0 0,0	5.589,2 98,7	0,0 0,0
Febró, La	NNSS	2010	01/07/2013	2,1 0,1	0,5 0,0	0,0 0,0	0,0 0,0	1.610,2 99,8	0,0 0,0
Figuera, La	PG	2011	01/07/2013	5,5 0,3	0,0 0,0	0,0 0,0	1,3 0,1	1.864,5 99,6	0,0 0,0
Figueroles del Camp	NNSS	2003	01/07/2013	12,8 0,6	0,0 0,0	0,0 0,0	0,0 0,0	2.263,6 99,4	0,0 0,0
Flix	PG	1995	01/01/2015	143,0 1,2	0,0 0,0	18,5 0,2	32,2 0,3	11.518,4 98,3	0,0 0,0
Forès	NNSS	2010	01/07/2013	6,7 0,4	0,0 0,0	0,0 0,0	0,0 0,0	1.599,7 99,6	0,0 0,0
Freginals	NNSS	2010	01/07/2013	10,2 0,6	0,4 0,0	0,0 0,0	0,0 0,0	1.751,2 99,4	0,0 0,0
Galera, La	NNSS	2010	01/07/2013	16,0 0,6	0,0 0,0	0,0 0,0	0,0 0,0	2.731,1 99,4	0,0 0,0
Gandesa	NNSS	1990	01/07/2013	62,7 0,9	0,0 0,0	22,2 0,3	0,0 0,0	7.034,4 98,8	0,0 0,0
Garcia	NNSS	2002	01/07/2013	17,8 0,3	0,0 0,0	0,0 0,0	0,0 0,0	5.225,6 99,7	0,0 0,0
Garidells, Els	NNSS	2002	01/07/2013	17,4 5,7	0,0 0,0	16,2 5,3	0,0 0,0	273,7 89,1	0,0 0,0

CLASES DE SUELO

	figura plan.	año publ	fecha actualización información urbanística	urbano consolidado	urbano no consolidado	urbanizable delimitado o sectorizado	urbanizable no delimitado o sectorizado	no urbanizable	sistemas generales y otros
				(ha)	(ha)	(ha)	(ha)	(ha)	(ha)
				(%)	(%)	(%)	(%)	(%)	(%)
Ginestar	PG	2012	01/07/2013	20,0 1,3	0,0 0,0	3,9 0,2	0,0 0,0	1.546,5 98,5	0,0 0,0
Godall	NNSS	2004	01/07/2013	20,2 0,6	2,1 0,1	7,0 0,2	0,0 0,0	3.335,5 99,1	0,0 0,0
Gratallops	PG	2007	01/07/2013	7,4 0,5	0,1 0,0	4,3 0,3	0,0 0,0	1.341,2 99,1	0,0 0,0
Guiamets, Els	PG	2012	01/07/2013	10,7 0,9	0,0 0,0	3,1 0,3	0,0 0,0	1.200,3 98,9	0,0 0,0
Horta de Sant Joan	NNSS	1989	01/07/2013	35,5 0,3	0,0 0,0	27,8 0,2	0,0 0,0	11.843,8 99,5	0,0 0,0
Lloar, El	NNSS	2010	01/07/2013	4,5 0,7	0,4 0,1	0,0 0,0	0,0 0,0	659,6 99,3	0,0 0,0
Llorac	PG	2005	01/01/2015	11,3 0,5	1,0 0,0	0,0 0,0	0,0 0,0	2.314,6 99,5	0,0 0,0
Llorenç del Penedès	PG	2012	01/01/2015	96,8 20,6	0,3 0,1	29,5 6,3	0,0 0,0	343,5 73,1	0,0 0,0
Marçà	PG	2005	01/07/2013	20,3 1,3	0,0 0,0	5,6 0,3	0,0 0,0	1.583,0 98,4	0,0 0,0
Margalef	NNSS	2010	01/07/2013	4,0 0,1	0,0 0,0	0,0 0,0	0,0 0,0	3.474,3 99,9	0,0 0,0
Mas de Barberans	NNSS	2010	01/07/2013	8,8 0,1	0,0 0,0	0,0 0,0	0,0 0,0	7.882,3 99,9	0,0 0,0
Masdenverge	NNSS	2004	01/01/2015	20,9 1,4	0,0 0,0	20,3 1,4	0,0 0,0	1.423,8 97,2	0,0 0,0
Masllorç	NNSS	1985	01/07/2013	73,3 11,1	1,9 0,3	0,0 0,0	0,0 0,0	582,3 88,6	0,0 0,0
Masó, La	NNSS	1997	01/07/2013	7,9 2,2	0,0 0,0	2,0 0,6	0,0 0,0	348,7 97,2	0,0 0,0
Maspujols	NNSS	1998	01/07/2013	22,4 6,1	0,0 0,0	1,9 0,5	0,0 0,0	342,4 93,4	0,0 0,0
Masroig, El	NNSS	2010	01/01/2015	13,6 0,9	1,4 0,1	0,0 0,0	1,6 0,1	1.536,5 98,9	0,0 0,0
Milà, El	PG	2010	01/07/2013	4,8 1,2	0,0 0,0	2,2 0,5	1,3 0,3	404,8 98,0	0,0 0,0
Miravet	NNSS	1994	01/07/2013	16,5 0,5	0,0 0,0	2,7 0,1	0,0 0,0	3.223,6 99,4	0,0 0,0
Molar, El	PG	2011	01/07/2013	9,3 0,4	0,0 0,0	0,0 0,0	0,0 0,0	2.275,1 99,6	0,0 0,0
Montblanc	PG	1998	01/01/2015	226,9 2,5	5,4 0,1	174,0 1,9	34,4 0,4	8.691,6 95,2	0,0 0,0
Montbrió del Camp	PG	2011	01/07/2013	67,6 6,5	1,2 0,1	55,3 5,3	0,0 0,0	919,3 88,1	0,0 0,0

CLASES DE SUELO

	figura plan.	año publ	fecha actualización información urbanística	urbano consolidado	urbano no consolidado	urbanizable delimitado o sectorizado	urbanizable no delimitado o sectorizado	no urbanizable	sistemas generales y otros
				(ha)	(ha)	(ha)	(ha)	(ha)	(ha)
				(%)	(%)	(%)	(%)	(%)	(%)
Montferri	PG	2008	01/01/2015	16,4 0,9	20,7 1,1	14,9 0,8	0,0 0,0	1.868,4 97,3	0,0 0,0
Montmell, El	PG	2005	01/01/2015	455,7 6,2	0,0 0,0	15,8 0,2	63,8 0,9	6.764,7 92,7	0,0 0,0
Mont-ral	PG	2004	01/07/2013	26,8 0,8	0,1 0,0	0,0 0,0	0,0 0,0	3.461,1 99,2	0,0 0,0
Mont-roig del Camp	PG	2007	01/01/2015	579,1 9,1	108,1 1,7	498,5 7,8	120,5 1,9	5.047,2 79,4	0,0 0,0
Móra d'Ebre	NNSS	1994	01/01/2015	123,6 2,7	0,5 0,0	62,8 1,4	0,0 0,0	4.329,1 95,9	0,0 0,0
Móra la Nova	NNSS	2000	01/01/2015	79,9 5,0	0,0 0,0	79,4 5,0	0,0 0,0	1.437,0 90,0	0,0 0,0
Morell, El	NNSS	2002	01/07/2013	139,7 23,3	0,0 0,0	147,6 24,6	0,0 0,0	313,5 52,2	0,0 0,0
Morera de Montsant, La	PG	2009	01/07/2013	6,1 0,1	0,6 0,0	0,0 0,0	0,0 0,0	5.290,3 99,9	0,0 0,0
Nou de Gaià, La	NNSS	1999	01/07/2013	18,9 4,4	0,0 0,0	3,5 0,8	0,0 0,0	410,9 94,8	0,0 0,0
Nulles	NNSS	2002	01/07/2013	18,1 1,7	0,0 0,0	18,5 1,7	0,0 0,0	1.031,8 96,6	0,0 0,0
Palma d'Ebre, La	NNSS	2010	01/07/2013	10,9 0,3	0,0 0,0	0,0 0,0	0,0 0,0	3.786,8 99,7	0,0 0,0
Passanant i Belltall	NNSS	2010	01/07/2013	11,1 0,4	0,0 0,0	0,0 0,0	0,0 0,0	2.778,1 99,6	0,0 0,0
Paüls	PG	2007	01/07/2013	9,2 0,2	1,6 0,0	0,0 0,0	0,0 0,0	4.376,5 99,8	0,0 0,0
Perafort	NNSS	1998	01/07/2013	105,7 11,0	0,0 0,0	126,0 13,2	0,0 0,0	726,3 75,8	0,0 0,0
Perelló, El	NNSS	1994	01/01/2015	82,2 0,8	10,3 0,1	133,5 1,3	0,0 0,0	9.852,2 97,8	0,0 0,0
Piles, Les	NNSS	2003	01/07/2013	12,1 0,5	0,1 0,0	2,5 0,1	0,0 0,0	2.225,9 99,3	0,0 0,0
Pinell de Brai, El	NNSS	1998	01/07/2013	21,1 0,4	0,0 0,0	0,0 0,0	0,0 0,0	5.684,2 99,6	0,0 0,0
Pira	PG	2007	01/07/2013	48,3 6,0	0,0 0,0	39,7 4,9	0,0 0,0	714,8 89,0	0,0 0,0
Pla de Santa Maria, El	NNSS	1995	01/01/2015	48,7 1,4	0,0 0,0	137,5 3,9	0,0 0,0	3.321,8 94,7	0,0 0,0
Pobla de Massaluca, La	NNSS	2004	01/07/2013	16,4 0,4	0,0 0,0	0,0 0,0	0,0 0,0	4.327,2 99,6	0,0 0,0
Pobla de Montornès, La	NNSS	1982	01/07/2013	137,5 11,2	1,6 0,1	58,0 4,7	0,0 0,0	1.032,8 84,0	0,0 0,0

CLASES DE SUELO

municipio	figura plan.	año publ	fecha actualización información urbanística	urbano consolidado	urbano no consolidado	urbanizable delimitado o sectorizado	urbanizable no delimitado o sectorizado	no urbanizable	sistemas generales y otros
				(ha)	(ha)	(ha)	(ha)	(ha)	(ha)
				(%)	(%)	(%)	(%)	(%)	(%)
Poboleda	PG	2010	01/01/2015	10,1 0,7	0,7 0,1	2,3 0,2	0,0 0,0	1.384,0 99,1	0,0 0,0
Pont d'Armentera, El	NNSS	1999	01/01/2015	22,6 1,0	4,4 0,2	3,8 0,2	0,0 0,0	2.142,8 98,6	0,0 0,0
Pontils	NNSS	2002	01/01/2015	10,7 0,2	0,0 0,0	12,5 0,2	0,0 0,0	6.757,5 99,7	0,0 0,0
Porrera	PG	2005	01/07/2013	13,2 0,5	0,0 0,0	0,0 0,0	0,0 0,0	2.874,9 99,5	0,0 0,0
Pradell de la Teixeta	NNSS	2010	01/07/2013	3,1 0,1	0,0 0,0	0,0 0,0	0,0 0,0	2.183,7 99,9	0,0 0,0
Prades	NNSS	1996	01/01/2015	85,9 2,6	0,0 0,0	0,0 0,0	0,0 0,0	3.164,8 97,4	0,0 0,0
Prat de Comte	NNSS	2010	01/07/2013	6,4 0,2	0,0 0,0	0,0 0,0	0,0 0,0	2.638,9 99,8	0,0 0,0
Pratdip	PG	2010	01/07/2013	84,9 2,3	10,2 0,3	80,4 2,2	0,0 0,0	3.448,9 95,2	0,0 0,0
Puigpelat	NNSS	2006	01/01/2015	33,6 3,5	26,6 2,8	81,1 8,5	0,0 0,0	810,6 85,2	0,0 0,0
Querol	NNSS	1976	01/01/2015	111,1 1,5	268,0 3,7	70,5 1,0	0,0 0,0	6.800,8 93,8	0,0 0,0
Rasquera	NNSS	1992	01/07/2013	19,4 0,4	0,0 0,0	0,0 0,0	0,0 0,0	5.117,9 99,6	0,0 0,0
Renau	NNSS	1988	01/07/2013	4,6 0,6	1,0 0,1	0,0 0,0	0,0 0,0	818,3 99,3	0,0 0,0
Riba, La	PG	2006	01/07/2013	32,3 4,0	0,0 0,0	0,0 0,0	0,0 0,0	769,0 96,0	0,0 0,0
Riba-roja d'Ebre	NNSS	1997	01/01/2015	43,9 0,4	0,0 0,0	2,0 0,0	0,0 0,0	9.876,7 99,5	0,0 0,0
Riera de Gaià, La	PG	2009	01/01/2015	61,2 7,0	4,7 0,5	33,1 3,8	0,0 0,0	779,9 88,7	0,0 0,0
Riudecanyes	PG	2007	01/07/2013	73,4 4,3	0,0 0,0	12,5 0,7	0,0 0,0	1.629,8 95,0	0,0 0,0
Riudecols	NNSS	2010	01/07/2013	29,4 1,5	0,6 0,0	0,0 0,0	0,0 0,0	1.919,6 98,5	0,0 0,0
Rocafort de Queralt	NNSS	2010	01/07/2013	9,9 1,2	0,0 0,0	0,0 0,0	0,0 0,0	839,9 98,8	0,0 0,0
Roda de Berà	PG	1996	01/01/2015	392,1 23,7	0,0 0,0	150,4 9,1	41,3 2,5	1.069,2 64,7	0,0 0,0
Rodonyà	NNSS	1999	01/01/2015	38,3 4,4	11,4 1,3	18,1 2,1	0,0 0,0	794,7 92,1	0,0 0,0
Roquetes	PG	2003	01/01/2015	339,1 2,5	0,0 0,0	135,4 1,0	0,0 0,0	13.237,6 96,5	0,0 0,0

CLASES DE SUELO

figura plan.	año publ	fecha actualización información urbanística	urbano consolidado	urbano no consolidado	urbanizable delimitado o sectorizado	urbanizable no delimitado o sectorizado	no urbanizable	sistemas generales y otros	
			(ha) (%)	(ha) (%)	(ha) (%)	(ha) (%)	(ha) (%)	(ha) (%)	
Rourell, El	NNSS	1982	01/01/2015	7,3 3,1	0,8 0,4	12,5 5,4	0,0 0,0	210,9 91,1	0,0 0,0
Salomó	NNSS	2001	01/07/2013	32,4 2,6	0,0 0,0	0,0 0,0	0,0 0,0	1.191,0 97,4	0,0 0,0
Sant Carles de la Ràpita	PG	1990	01/01/2015	270,2 5,0	19,6 0,4	111,4 2,1	50,7 0,9	4.927,1 91,6	0,0 0,0
Sant Jaume dels Domenys	NNSS	1990	01/01/2015	122,6 5,0	0,0 0,0	81,2 3,3	0,0 0,0	2.235,3 91,6	0,0 0,0
Sant Jaume d'Enveja	NNSS	1999	01/01/2015	136,1 2,2	8,0 0,1	17,6 0,3	55,7 0,9	5.848,9 96,4	0,0 0,0
Santa Bàrbara	NNSS	1996	01/07/2013	93,8 3,3	0,0 0,0	32,2 1,1	0,0 0,0	2.691,6 95,5	0,0 0,0
Santa Coloma de Queralt	NNSS	2002	01/07/2013	144,0 4,2	0,0 0,0	47,5 1,4	0,0 0,0	3.231,3 94,4	0,0 0,0
Santa Oliva	PG	2005	01/01/2015	222,2 22,8	5,7 0,6	147,9 15,1	0,0 0,0	600,3 61,5	0,0 0,0
Sarral	NNSS	2002	01/07/2013	81,7 1,6	0,5 0,0	13,2 0,3	0,0 0,0	5.157,2 98,2	0,0 0,0
Savallà del Comtat	NNSS	2010	01/07/2013	6,6 0,4	0,0 0,0	0,0 0,0	0,0 0,0	1.484,5 99,6	0,0 0,0
Secuita, La	NNSS	2000	01/01/2015	67,5 3,8	19,1 1,1	65,1 3,7	0,0 0,0	1.628,2 91,5	0,0 0,0
Senan	PG	2012	01/07/2013	3,5 0,3	0,0 0,0	0,0 0,0	0,0 0,0	1.186,8 99,7	0,0 0,0
Sénia, La	NNSS	1983	01/07/2013	259,1 2,4	20,0 0,2	226,5 2,1	0,0 0,0	10.337,1 95,3	0,0 0,0
Solivella	NNSS	2001	01/07/2013	26,9 1,3	0,0 0,0	0,0 0,0	0,0 0,0	2.117,4 98,7	0,0 0,0
Tivenys	PG	2009	01/07/2013	14,7 0,3	2,3 0,0	0,0 0,0	0,0 0,0	5.344,6 99,7	0,0 0,0
Tivissa	NNSS	1995	01/07/2013	40,8 0,2	0,0 0,0	8,6 0,0	0,0 0,0	20.926,2 99,8	0,0 0,0
Torre de Fontaubella, La	PG	2008	01/07/2013	6,0 0,8	0,0 0,0	2,2 0,3	0,0 0,0	703,6 98,8	0,0 0,0
Torre de l'Espanyol, La	NNSS	2010	01/07/2013	13,5 0,5	0,0 0,0	0,0 0,0	0,0 0,0	2.780,5 99,5	0,0 0,0
Torroja del Priorat	NNSS	2003	01/07/2013	5,2 0,4	0,3 0,0	0,0 0,0	0,0 0,0	1.312,5 99,6	0,0 0,0
Tortosa	PG	2007	01/01/2015	894,8 4,1	193,0 0,9	306,6 1,4	189,3 0,9	20.218,0 92,7	0,0 0,0
Ulldecona	NNSS	1992	01/01/2015	168,4 1,3	7,0 0,1	53,5 0,4	0,0 0,0	12.471,8 98,2	0,0 0,0

CLASES DE SUELO

	figura plan.	año publ	fecha actualización información urbanística	urbano consolidado	urbano no consolidado	urbanizable delimitado o sectorizado	urbanizable no delimitado o sectorizado	no urbanizable	sistemas generales y otros
				(ha)	(ha)	(ha)	(ha)	(ha)	(ha)
				(%)	(%)	(%)	(%)	(%)	(%)
Ulldemolins	PG	2009	01/01/2015	19,9 0,5	0,4 0,0	7,2 0,2	0,0 0,0	3.793,4 99,3	0,0 0,0
Vallclara	NNSS	2010	01/01/2015	6,0 0,4	1,0 0,1	2,1 0,2	0,0 0,0	1.338,4 99,3	0,0 0,0
Vallfogona de Riucorb	NNSS	2004	01/07/2013	16,0 1,5	1,3 0,1	1,7 0,2	0,0 0,0	1.077,2 98,3	0,0 0,0
Vallmoll	NNSS	2004	01/07/2013	85,7 5,1	5,6 0,3	120,2 7,2	0,0 0,0	1.462,0 87,4	0,0 0,0
Valls	PG	1988	01/01/2015	366,5 6,6	33,6 0,6	312,4 5,6	0,0 0,0	4.828,7 87,1	0,0 0,0
Vandellòs i l'Hospitalet de l'Infant	PG	1998	01/01/2015	334,2 3,2	52,1 0,5	69,9 0,7	46,5 0,5	9.799,2 95,1	0,0 0,0
Vendrell, El	PG	2000	01/01/2015	968,6 26,2	6,8 0,2	410,2 11,1	338,0 9,1	1.970,5 53,3	0,0 0,0
Vespella de Gaià	NNSS	1997	01/07/2013	58,5 3,2	7,1 0,4	38,1 2,1	0,0 0,0	1.702,6 94,3	0,0 0,0
Vilabella	PG	2007	01/01/2015	37,4 2,1	0,5 0,0	9,0 0,5	8,3 0,5	1.769,7 97,0	0,0 0,0
Vilalba dels Arcs	NNSS	2010	01/07/2013	22,3 0,3	0,0 0,0	0,0 0,0	0,0 0,0	6.702,1 99,7	0,0 0,0
Vilallonga del Camp	NNSS	1993	01/07/2013	45,6 5,0	0,0 0,0	22,3 2,5	0,0 0,0	837,4 92,5	0,0 0,0
Vilanova de Prades	PG	2012	01/07/2013	10,1 0,5	0,0 0,0	0,0 0,0	0,0 0,0	2.158,4 99,5	0,0 0,0
Vilanova d'Escornalbou	NNSS	1991	01/01/2015	23,6 1,4	1,2 0,1	10,5 0,6	0,0 0,0	1.683,9 97,9	0,0 0,0
Vilaplana	PG	2007	01/07/2013	11,7 0,5	6,8 0,3	3,6 0,2	0,0 0,0	2.303,1 99,1	0,0 0,0
Vila-rodona	PG	2004	01/01/2015	26,8 0,8	2,1 0,1	71,1 2,1	0,0 0,0	3.214,3 97,0	0,0 0,0
Vilaverd	NNSS	2002	01/01/2015	18,6 1,5	0,2 0,0	19,7 1,6	0,0 0,0	1.226,8 97,0	0,0 0,0
Vilella Alta, La	NNSS	2010	01/07/2013	3,5 0,7	0,0 0,0	0,0 0,0	0,0 0,0	512,0 99,3	0,0 0,0
Vilella Baixa, La	NNSS	2010	01/07/2013	6,1 1,1	1,0 0,2	0,0 0,0	0,0 0,0	556,0 98,7	0,0 0,0
Vimbodí i Poblet	PG	2010	01/07/2013	32,3 0,5	9,6 0,1	0,0 0,0	14,6 0,2	6.583,2 99,1	0,0 0,0
Vinebre	NNSS	2010	01/07/2013	13,3 0,5	3,8 0,1	0,0 0,0	0,0 0,0	2.630,5 99,4	0,0 0,0
Xerta	PG	2006	01/01/2015	26,1 0,8	4,8 0,1	5,8 0,2	0,0 0,0	3.302,4 98,9	0,0 0,0

TABLA 2. Información de los sectores o áreas de desarrollo.

ÁREAS DE DESARROLLO (suelo urbano no consolidado y urbanizable delimitado o sectorizado)

fecha imagen	edificabilidad				viviendas		número sectores	
	residencial		actividades económicas		previstas (número)	ejecutado (%)		
	prevista (m ²)	ejecutado (%)	prevista (m ²)	ejecutado (%)				
Cataluña	106.165.809	25,4	85.557.773	31,4	747.591	24,4	6.778	
Municipios incluidos en SIU: 946 (100%)								
BARCELONA	45.396.869	36,8	32.937.493	43,2	311.395	36,0	2.437	
Municipios incluidos en SIU: 311 (100%)								
Área Urbana de Barcelona	31.826.088	45,4	21.345.102	44,6	228.932	41,7	1603	
Municipios incluidos en SIU: 165 (100%)								
Abrera	2015	1.431.842	80,3	1.033.497	89,0	10.284	82,4	18
Aiguafreda	2015	97518,0	4,8	---	---	485,4	3,2	4
Alella	2015	40.914	8,2	12.244	37,6	341	12,3	11
Ametlla del Vallès, L'	2015	144.655	24,0	22.358	0,0	1.071	20,9	29
Arenys de Mar	2015	151.639	16,8	14.555	100,0	1.361	16,6	7
Arenys de Munt	2015	139.911	14,5	88.571	2,7	1.168	13,3	20
Argentona	2015	237.608	62,7	179.552	100,0	1.456	55,3	8
Avinyonet del Penedès	2015	84.983	6,9	35.456	66,4	544	4,3	18
Badalona	2015	4680,0	100,0	---	---	36,0	100,0	2
Barberà del Vallès	2015	---	---	60.468	0,0	---	---	2
Begues	2015	91686,3	0,0	---	---	466,0	0,0	10
Bigues i Riells	2015	323.063	12,3	72.396	4,3	2.424	13,2	20
Cabanyes, Les	2013	41934,8	3,8	---	---	412,7	2,6	6
Cabrera de Mar	2015	92.969	72,4	28.205	100,0	682	72,1	15
Cabrils	2015	170.024	58,7	27.269	70,5	1.094	61,7	25
Caldes de Montbui	2015	371440,0	4,0	---	---	1930,2	6,4	13

ÁREAS DE DESARROLLO (suelo urbano no consolidado y urbanizable delimitado o sectorizado)

municipio	fecha imagen	edificabilidad				viviendas		número sectores
		residencial		actividades económicas		previstas (número)	ejecutado (%)	
		prevista (m ²)	ejecutado (%)	prevista (m ²)	ejecutado (%)			
Caldes d'Estrac	2015	42748,2	40,5	---	---	270,8	38,4	7
Calella	2015	283.275	8,3	140.880	9,0	2.652	9,5	16
Campins	2013	13520,0	14,9	---	---	104,0	14,9	5
Canet de Mar	2015	137.515	96,7	87.612	43,4	1.164	96,9	8
Canovelles	2015	236.954	80,3	58.200	100,0	1.539	80,1	8
Cànoves i Samalús	2013	89064,5	8,0	---	---	853,6	8,2	6
Canyelles	2015	1030950,2	100,0	---	---	7858,6	100,0	5
Cardedeu	2015	351.090	3,3	173.782	16,4	2.210	0,8	20
Castellar del Vallès	2013	138657,6	56,7	---	---	1121,7	64,0	19
Castellbisbal	2015	31.018	0,0	24.408	0,0	120	0,0	2
Castelldefels	2015	9784,6	0,0	---	---	288,0	0,0	2
Castellet i la Gornal	2015	258.187	3,5	612.268	10,1	1.293	3,3	27
Castellterçol	2015	81.762	3,9	8.983	0,0	692	4,6	10
Castellví de la Marca	2015	21.020	0,0	55.996	14,0	153	0,0	9
Castellví de Rosanes	2015	60.944	46,7	129.050	100,0	292	48,6	5
Cerdanyola del Vallès	2015	84704,5	0,0	---	---	1018,5	0,0	6
Cervelló	2015	304.776	73,5	69.297	100,0	730	68,3	8
Collbató	2015	346.263	80,8	182.134	25,2	2.483	79,4	10
Corbera de Llobregat	2015	8351,2	0,0	---	---	35,0	0,0	1
Cornellà de Llobregat	2015	---	---	---	---	---	---	1
Cubelles	2013	322.227	98,5	100.170	100,0	1.524	98,3	10
Dosrius	2015	45.200	1,3	80.144	0,0	348	1,3	5

ÁREAS DE DESARROLLO (suelo urbano no consolidado y urbanizable delimitado o sectorizado)

fecha imagen	edificabilidad				viviendas		número sectores	
	residencial		actividades económicas		previstas (número)	ejecutado (%)		
	prevista (m ²)	ejecutado (%)	prevista (m ²)	ejecutado (%)				
Esparreguera	2013	170582,0	71,0	---	---	1119,0	67,5	5
Esplugues de Llobregat	2015	---	---	---	---	---	---	4
Figaró-Montmany	2015	47.303	0,0	28.577	100,0	333	0,0	5
Fogars de la Selva	2013	15.894	0,0	100.374	0,0	126	0,0	5
Font-rubí	2015	65785,5	54,0	---	---	421,4	62,6	5
Franqueses del Vallès, Les	2013	---	---	---	---	---	---	14
Garriga, La	2015	529.746	21,2	381.974	4,2	2.214	15,8	19
Gavà	2015	---	---	---	---	---	---	4
Gelida	2015	61.045	20,3	112.960	75,6	247	23,0	7
Granada, La	2013	127.262	20,7	123.287	84,4	742	24,6	8
Granollers	2015	589.905	23,6	417.216	19,7	6.279	24,4	23
Gualba	2015	82.575	65,1	161.080	95,0	573	72,2	7
Hospitalet de Llobregat, L'	2015	---	---	---	---	---	---	1
Llagosta, La	2015	138813,0	53,0	---	---	1026,0	49,0	4
Lliçà d'Amunt	2013	22.100	0,0	12.640	0,0	170	0,0	9
Lliçà de Vall	2015	149.253	3,1	71.825	68,4	1.148	3,1	7
Llinars del Vallès	2013	402.124	10,0	313.517	71,7	2.865	10,5	18
Malgrat de Mar	2013	153.658	11,4	9.959	72,4	1.061	12,6	13
Martorell	2015	344.846	53,3	117.465	0,0	2.941	48,1	10
Martorelles	2015	107662,3	31,2	---	---	757,9	40,3	9
Masnou, El	2015	93.856	58,7	147.028	32,5	726	55,0	15
Matadepera	2015	33.685	14,6	26.099	0,0	201	18,9	12

ÁREAS DE DESARROLLO (suelo urbano no consolidado y urbanizable delimitado o sectorizado)

municipio	fecha imagen	edificabilidad				viviendas		número sectores
		residencial		actividades económicas		previstas (número)	ejecutado (%)	
		prevista (m ²)	ejecutado (%)	prevista (m ²)	ejecutado (%)			
Mataró	2015	706.426	78,9	189.233	100,0	5.970	81,6	31
Mediona	2015	51360,2	0,0	---	---	463,0	0,0	6
Molins de Rei	2015	105.774	49,7	75.134	0,0	853	20,3	4
Mollet del Vallès	2015	157.417	7,3	83.111	100,0	1.211	7,3	6
Montcada i Reixac	2015	33.610	0,0	11.845	0,0	430	0,0	5
Montgat	2015	---	---	---	---	---	---	2
Montmeló	2015	184.813	6,4	33.985	100,0	1.629	6,6	6
Montornès del Vallès	2015	250.984	89,6	987.076	100,0	1.415	90,2	12
Olèrdola	2013	69.423	13,0	159.649	1,5	298	2,7	11
Olesa de Bonesvalls	2015	138926,5	84,2	---	---	608,0	91,3	5
Olesa de Montserrat	2015	854.012	75,8	402.481	40,0	5.982	77,7	21
Olivella	2015	257242,8	80,8	---	---	1978,8	80,8	5
Òrrius	2013	18.572	36,9	5.205	100,0	334	15,8	3
Pacs del Penedès	2015	6.838	100,0	12.865	0,0	58	100,0	3
Palafolls	2015	252.946	16,4	240.306	72,9	1.465	18,7	24
Palau-solità i Plegamans	2015	497.628	90,3	105.944	11,0	1.201	64,8	33
Pallejà	2015	19526,8	0,0	---	---	196,0	0,0	1
Palma de Cervelló, La	2015	20801,9	0,0	---	---	213,0	0,0	2
Papiol, El	2015	144.462	0,0	83.732	0,0	1.445	0,0	6
Parets del Vallès	2015	183.471	32,6	312.646	26,0	1.426	37,2	16
Pineda de Mar	2013	384433,5	17,0	---	---	3162,2	15,2	13
Pla del Penedès, El	2013	11711,2	0,0	---	---	72,0	0,0	2

ÁREAS DE DESARROLLO (suelo urbano no consolidado y urbanizable delimitado o sectorizado)

	fecha imagen	edificabilidad				viviendas		número sectores
		residencial		actividades económicas		previstas (número)	ejecutado (%)	
		prevista (m ²)	ejecutado (%)	prevista (m ²)	ejecutado (%)			
Polinyà	2013	63.665	9,1	20.646	55,4	528	9,3	6
Pontons	2015	259102,0	0,0	---	---	897,4	0,0	4
Prat de Llobregat, El	2015	---	---	---	---	---	---	3
Premià de Dalt	2015	114.104	15,9	12.825	0,0	815	22,1	7
Premià de Mar	2013	42.300	32,5	73.449	4,0	437	28,6	7
Puigdàlber	2013	9760,0	0,0	---	---	70,0	0,0	1
Rellinars	2015	11.246	0,0	12.520	0,0	70	0,0	3
Ripollet	2015	2031,9	0,0	---	---	20,2	0,0	1
Roca del Vallès, La	2015	236.426	33,0	476.750	60,0	1.405	25,4	12
Rubí	2015	1.065.508	88,2	1.507.255	94,1	8.136	88,4	36
Sabadell	2015	1.958.078	84,8	1.660.762	27,9	8.666	70,6	42
Sant Andreu de Llavaneres	2015	213.162	20,7	1.117	100,0	1.354	15,0	27
Sant Antoni de Vilamajor	2015	128485,6	28,2	---	---	807,0	29,2	12
Sant Boi de Llobregat	2015	53264,9	9,5	---	---	511,0	7,6	7
Sant Cebrià de Vallalta	2013	101.733	3,6	42.766	33,6	756	1,5	5
Sant Celoni	2015	367.081	66,1	399.894	22,2	2.826	70,5	20
Sant Climent de Llobregat	2015	25.442	0,0	7.425	0,0	196	0,0	3
Sant Cugat del Vallès	2015	39.450	0,3	13.578	0,0	303	0,3	6
Sant Cugat Sesgarrigues	2013	128.733	0,0	207.213	35,5	1.388	0,0	11
Sant Esteve de Palautordera	2013	90787,1	22,8	---	---	691,4	22,9	10
Sant Esteve Sesrovires	2015	161.216	28,2	2.055.331	49,8	1.234	16,5	12
Sant Feliu de Codines	2015	175205,4	10,2	---	---	1050,2	10,5	18

ÁREAS DE DESARROLLO (suelo urbano no consolidado y urbanizable delimitado o sectorizado)

fecha imagen	edificabilidad				viviendas		número sectores	
	residencial		actividades económicas		previstas (número)	ejecutado (%)		
	prevista (m ²)	ejecutado (%)	prevista (m ²)	ejecutado (%)				
Sant Feliu de Llobregat	2015	12036,0	60,3	---	---	92,6	60,3	1
Sant Fost de Campsentelles	2015	53.981	6,2	94.399	0,0	554	6,0	4
Sant Iscle de Vallalta	2015	224192,2	95,2	---	---	442,0	91,0	4
Sant Joan Despí	2015	---	---	---	---	---	---	5
Sant Just Desvern	2015	239605,0	11,9	---	---	1316,0	11,5	3
Sant Llorenç d'Hortons	2015	172.360	4,0	385.028	12,2	1.012	3,5	22
Sant Llorenç Savall	2013	246.050	25,8	15.870	0,0	1.816	26,9	4
Sant Martí Sarroca	2015	107.382	0,0	150.000	26,4	640	0,0	13
Sant Pere de Ribes	2013	511.368	12,9	418.187	7,0	3.633	12,0	24
Sant Pere de Riudebitlles	2013	65.484	5,1	73.345	32,1	479	5,6	8
Sant Pere de Vilamajor	2013	37.246	0,0	10.180	0,0	287	0,0	4
Sant Pol de Mar	2015	195.739	73,4	85.910	76,5	1.272	81,3	19
Sant Quintí de Mediona	2015	59.197	0,0	66.514	100,0	253	0,0	7
Sant Quirze del Vallès	2013	793.180	53,9	280.791	0,0	4.410	64,6	8
Sant Quirze Safaja	2013	7150,0	4,9	---	---	55,0	4,9	3
Sant Sadurn d'Anoia	2015	206.310	0,3	128.824	0,0	1.917	0,3	12
Sant Vicenç de Montalt	2013	103424,9	35,4	---	---	764,7	35,1	8
Sant Vicenç dels Horts	2015	---	---	416	100,0	---	---	2
Santa Coloma de Cervelló	2015	152.112	4,1	72.974	73,4	1.423	4,2	6
Santa Coloma de Gramenet	2015	12480,0	0,0	---	---	120,0	0,0	1
Santa Eulàlia de Ronçana	2013	92.788	36,6	122.400	100,0	408	39,6	6
Santa Fe del Penedès	2013	12584,0	0,0	---	---	39,0	0,0	1

ÁREAS DE DESARROLLO (suelo urbano no consolidado y urbanizable delimitado o sectorizado)

fecha imagen	edificabilidad				viviendas		número sectores	
	residencial		actividades económicas		previstas (número)	ejecutado (%)		
	prevista (m ²)	ejecutado (%)	prevista (m ²)	ejecutado (%)				
Santa Margarida i els Monjos	2013	98.980	0,0	106.786	11,4	998	0,0	5
Santa Maria de Martorelles	2013	68.974	0,0	19.440	8,8	289	0,0	5
Santa Maria de Palautordera	2015	82.235	0,0	5.091	0,0	749	0,0	7
Santa Perpètua de Mogoda	2015	244.588	53,2	474.376	24,6	2.267	46,0	18
Santa Susanna	2013	166.195	69,6	78.478	0,0	1.278	69,6	12
Sentmenat	2015	227.995	31,5	241.917	42,2	1.679	26,9	13
Sitges	2015	511.112	26,0	122.003	77,6	3.668	26,5	27
Subirats	2015	89.147	6,6	24.878	28,2	581	7,4	23
Tagamanent	2015	6164,8	0,0	---	---	56,9	0,0	2
Teià	2015	84.505	23,9	3.572	0,0	557	27,9	12
Terrassa	2015	2.140.264	31,3	1.617.660	1,5	20.323	27,2	47
Tiana	2015	39325,6	0,0	---	---	307,0	0,0	2
Tordera	2015	401.925	38,5	470.268	4,9	2.893	39,4	21
Torrelavit	2013	40053,7	0,0	---	---	234,0	0,0	3
Torrelles de Foix	2015	349.913	68,0	67.860	0,0	2.544	68,0	10
Torrelles de Llobregat	2015	32927,9	10,4	---	---	177,4	11,5	2
Ullastrell	2013	---	---	---	---	---	---	5
Vacarisses	2015	64.045	47,1	172.500	100,0	493	47,1	8
Vallgorguina	2015	94982,2	5,6	---	---	730,6	5,6	3
Vallirana	2015	371.095	15,3	356.763	100,0	2.855	15,3	6
Vallromanes	2015	59762,5	13,1	---	---	426,3	14,1	11
Viladecans	2015	105797,0	17,9	---	---	2377,0	17,9	4

ÁREAS DE DESARROLLO (suelo urbano no consolidado y urbanizable delimitado o sectorizado)

fecha imagen	edificabilidad				viviendas		número sectores	
	residencial		actividades económicas		previstas (número)	ejecutado (%)		
	prevista (m ²)	ejecutado (%)	prevista (m ²)	ejecutado (%)				
Viladecavalls	2015	195.458	21,2	251.295	13,5	1.252	22,0	16
Vilafranca del Penedès	2015	995.418	46,0	319.439	18,9	7.713	45,4	37
Vilanova del Vallès	2015	117.623	29,5	22.032	21,9	985	27,3	5
Vilanova i la Geltrú	2015	1.533.905	28,9	360.352	80,9	13.857	28,5	34
Vilassar de Dalt	2015	82.921	23,7	104.445	15,3	811	25,0	15
Vilassar de Mar	2015	237.856	100,0	104.876	100,0	1.721	100,0	9
Vilobí del Penedès	2015	22118,6	19,0	---	---	151,0	20,0	4
Área Urbana de Manresa		1.779.750	44,4	1.347.729	28,3	14.616	41,1	67
Municipios incluidos en SIU: 4 (100 %)								
Manresa	2015	1.261.436	56,4	469.643	27,5	10.280	52,5	34
Sant Fruitós de Bages	2015	237.130	27,4	600.090	34,4	1.833	27,9	17
Sant Joan de Vilatorrada	2015	184.695	3,7	146.575	31,5	1.681	3,1	7
Santpedor	2015	96.488	6,1	131.422	0,0	822	5,2	9
Resto de municipios de la provincia								
Aguilar de Segarra		25643,9	0,0	---	---	193,2	0,0	9
Argençola		1086,9	100,0	---	---	10,9	100,0	1
Artés		54433,8	35,8	---	---	423,5	36,5	6
Avià		78.256	10,7	15.296	100,0	634	11,9	13
Avinyó		49.625	0,0	154.379	27,0	429	0,0	11
Bagà		106.343	30,4	42.770	26,2	804	34,7	7
Balenyà		72.623	0,0	121.958	73,7	363	0,0	6

ÁREAS DE DESARROLLO (suelo urbano no consolidado y urbanizable delimitado o sectorizado)

fecha imagen	edificabilidad				viviendas		número sectores
	residencial		actividades económicas		previstas (número)	ejecutado (%)	
	prevista (m ²)	ejecutado (%)	prevista (m ²)	ejecutado (%)			
Balsareny	22047,1	0,0	---	---	122,5	0,0	3
Berga	343134,3	3,0	---	---	2588,9	3,1	40
Bruc, El	35030,6	55,3	---	---	314,5	73,9	4
Brull, El	76935,0	0,0	---	---	591,8	0,0	2
Cabrera d'Anoia	64980,0	0,0	---	---	274,0	0,0	8
Calaf	28.701	11,5	298.571	6,4	193	18,1	6
Calders	25.174	47,4	857	0,0	148	39,2	6
Calldetenes	97626,2	0,0	---	---	544,5	0,0	5
Callús	99.935	10,4	38.555	100,0	603	9,4	11
Capellades	22384,9	82,7	---	---	178,9	88,3	6
Cardona	199.928	8,0	186.462	93,5	1.363	5,4	12
Carme	38.892	25,7	27.637	0,0	260	29,5	5
Casserres	67.771	17,2	102.483	12,6	370	24,2	7
Castell de l'Areny	30111,0	50,7	---	---	231,6	50,7	3
Castellar del Riu	5225,1	0,0	---	---	40,2	0,0	1
Castellbell i el Vilar	257.040	83,2	150.615	20,0	1.856	88,4	6
Castellgalí	75.035	3,6	165.097	29,0	574	3,9	10
Castellnou de Bages	3325,1	0,0	---	---	25,0	0,0	1
Castellolí	29.600	0,0	84.974	10,6	44	0,0	2
Centelles	195.142	34,0	283.536	86,3	1.162	22,6	14
Cercs	65.718	0,0	32.277	100,0	530	0,0	7
Collsuspina	11.780	0,0	6.290	0,0	71	0,0	2

ÁREAS DE DESARROLLO (suelo urbano no consolidado y urbanizable delimitado o sectorizado)

fecha imagen	edificabilidad				viviendas		número sectores
	residencial		actividades económicas		previstas (número)	ejecutado (%)	
	prevista (m ²)	ejecutado (%)	prevista (m ²)	ejecutado (%)			
Copons	18.177	0,0	7.644	0,0	159	0,0	4
Esquirol, L'	131.699	15,3	212.943	20,7	1.099	17,1	15
Estany, L'	---	---	---	---	---	---	3
Folgueroles	157491,5	3,1	---	---	1273,0	3,2	5
Fonollosa	15609,0	0,0	---	---	102,1	0,0	3
Gaià	---	---	---	---	---	---	1
Gironella	179318,4	0,0	---	---	941,2	0,0	8
Guardiola de Berguedà	---	---	---	---	---	---	2
Gurb	343.256	9,8	447.859	26,0	1.796	3,9	17
Hostalets de Pierola, Els	108.160	55,2	399.310	31,1	832	55,2	6
Igualada	8803,8	0,0	---	---	44,0	0,0	1
Jorba	28485,3	6,8	---	---	219,1	6,8	3
Llacuna, La	1430,0	0,0	---	---	11,0	0,0	14
Malla	2.600	100,0	17.847	100,0	20	100,0	2
Manlleu	467.052	14,6	279.828	10,1	3.809	16,8	18
Marganell	6569,9	0,0	---	---	41,5	0,0	2
Masies de Roda, Les	103265,6	7,6	---	---	731,0	8,1	5
Masies de Voltregà, Les	249.444	5,8	334.875	22,8	555	2,5	18
Masquefa	15.403	39,2	112.046	100,0	139	28,7	5
Moià	294.721	11,6	130.328	58,5	2.225	11,8	11
Monistrol de Calders	255.005	6,3	43.200	16,5	755	6,6	4
Monistrol de Montserrat	84.323	0,0	86.380	45,1	622	0,0	11

ÁREAS DE DESARROLLO (suelo urbano no consolidado y urbanizable delimitado o sectorizado)

fecha imagen	edificabilidad				viviendas		número sectores
	residencial		actividades económicas		previstas (número)	ejecutado (%)	
	prevista (m ²)	ejecutado (%)	prevista (m ²)	ejecutado (%)			
Montmaneu	34089,2	23,7	---	---	216,0	25,2	6
Mura	18488,8	0,0	---	---	138,7	0,0	2
Navarcles	82.412	5,2	70.779	0,0	496	5,9	6
Navàs	---	---	56.760	77,3	---	---	1
Nou de Berguedà, La	6632,0	0,0	---	---	52,0	0,0	4
Òdena	143.178	10,3	214.026	14,4	1.146	10,8	9
Olost	22.735	6,0	37.421	0,0	228	5,7	5
Olvan	---	---	62.708	0,0	---	---	4
Orís	---	---	---	---	---	---	1
Oristà	12268,5	0,0	---	---	85,0	0,0	2
Perafita	82.924	0,0	14.766	0,0	553	0,0	5
Piera	214.196	18,1	2.434.222	76,9	1.607	18,6	21
Pobla de Claramunt, La	15.678	46,4	139.510	100,0	93	46,4	11
Pobla de Lillet, La	6.960	0,0	11.151	0,0	46	0,0	5
Pont de Vilomara i Rocafort, El	62.888	36,9	81.791	100,0	527	29,5	5
Prats de Lluçanès	49.181	3,6	49.044	43,6	1.093	3,6	4
Prats de Rei, Els	---	---	43.985	28,7	---	---	3
Puig-reig	95.041	17,4	81.753	61,6	606	16,0	14
Pujalt	14.599	0,0	66.848	0,0	92	0,0	7
Rajadell	21451,4	0,0	---	---	165,0	0,0	4
Roda de Ter	171.432	25,1	111.352	19,3	924	22,9	13
Rupit i Pruit	---	---	---	---	---	---	1

ÁREAS DE DESARROLLO (suelo urbano no consolidado y urbanizable delimitado o sectorizado)

fecha imagen	edificabilidad				viviendas		número sectores
	residencial		actividades económicas		previstas (número)	ejecutado (%)	
	prevista (m ²)	ejecutado (%)	prevista (m ²)	ejecutado (%)			
Sallent	138.881	48,8	717.077	16,9	1.350	44,6	19
Sant Bartomeu del Grau	74.375	82,9	11.089	0,0	421	81,0	6
Sant Boi de Lluçanès	44.730	12,4	22.892	25,3	160	11,0	5
Sant Feliu Sasserra	12903,3	0,0	---	---	98,0	0,0	2
Sant Hipòlit de Voltregà	127.905	4,5	9.443	44,6	716	4,6	10
Sant Julià de Vilatorrada	83.283	3,8	69.724	0,0	615	4,6	9
Sant Martí d'Albars	7377,0	100,0	---	---	44,3	100,0	1
Sant Martí de Centelles	41246,7	0,0	---	---	317,3	0,0	2
Sant Martí de Tous	26361,7	15,3	---	---	149,1	20,9	4
Sant Martí Sesgueioles	6431,6	0,0	---	---	28,0	0,0	2
Sant Mateu de Bages	---	---	21.715	0,0	---	---	2
Sant Pere de Torelló	90.576	7,3	24.035	0,0	776	6,4	7
Sant Pere Sallavinera	152.533	0,0	334.954	0,0	1.173	0,0	4
Sant Quirze de Besora	62.420	48,0	37.459	0,0	322	34,2	10
Sant Salvador de Guardiola	62465,2	71,0	---	---	305,8	68,0	3
Sant Vicenç de Castellet	9.258	29,0	230.597	48,0	56	29,0	8
Sant Vicenç de Torelló	98.629	59,6	42.600	100,0	693	63,1	6
Santa Cecília de Voltregà	6248,4	0,0	---	---	92,4	0,0	1
Santa Eugènia de Berga	156312,9	14,9	---	---	1108,8	15,8	10
Santa Eulàlia de Riuprimer	---	---	15.750	19,9	---	---	3
Santa Margarida de Montbui	180.572	16,8	154.107	0,0	1.555	12,7	6
Santa Maria de Besora	2860,0	0,0	---	---	22,0	0,0	1

ÁREAS DE DESARROLLO (suelo urbano no consolidado y urbanizable delimitado o sectorizado)

fecha imagen	edificabilidad				viviendas		número sectores
	residencial		actividades económicas		previstas (número)	ejecutado (%)	
	prevista (m ²)	ejecutado (%)	prevista (m ²)	ejecutado (%)			
Santa Maria de Miralles	17050,0	0,0	---	---	81,8	0,0	2
Santa Maria d'Oló	18951,0	70,2	---	---	156,5	88,0	2
Seva	2341162,5	0,0	---	---	368,8	0,0	4
Súria	92.444	2,6	182.802	30,9	695	2,5	11
Talamanca	---	---	---	---	---	---	4
Taradell	107.689	0,3	96.155	0,0	826	0,3	12
Tavèrnoles	---	---	---	---	---	---	7
Tavertet	11098,3	5,9	---	---	66,8	7,5	4
Tona	108.513	5,0	19.143	6,1	1.115	5,5	8
Torelló	198.813	6,8	408.465	43,3	1.513	7,2	14
Torre de Claramunt, La	111.875	16,5	17.414	100,0	562	19,1	11
Vallbona d'Anoia	46.193	36,8	163.726	13,7	327	32,9	6
Vallcebre	7218,0	0,0	---	---	29,0	0,0	3
Veciana	8.295	0,0	21.678	12,4	43	0,0	4
Vic	1.218.984	9,8	220.519	0,0	10.616	8,8	33
Vilada	---	---	---	---	---	---	1
Vilanova del Camí	406.979	13,6	163.185	36,2	3.044	16,5	14
Viver i Serrateix	1904,8	0,0	---	---	14,7	0,0	1

ÁREAS DE DESARROLLO (suelo urbano no consolidado y urbanizable delimitado o sectorizado)

fecha imagen	edificabilidad				viviendas		número sectores	
	residencial		actividades económicas		previstas (número)	ejecutado (%)		
	prevista (m ²)	ejecutado (%)	prevista (m ²)	ejecutado (%)				
GIRONA	16.180.982	21,0	11.517.050	29,8	108.520	18,9	1.623	
Municipios incluidos en SIU: 221 (100 %)								
Área Urbana de Blanes - Lloret de Mar	948.876	17,7	589.905	35,3	6.927	11,2	47	
Municipios incluidos en SIU: 3 (100 %)								
Blanes	2015	442.940	7,5	333.718	60,1	4.021	7,8	18
Lloret de Mar	2015	483.708	27,6	256.187	2,8	2.735	16,6	22
Tossa de Mar	2015	22228,0	5,0	---	---	171,0	5,0	7
Área Urbana de Girona	1.675.797	31,5	1.090.465	14,9	9.774	34,1	89	
Municipios incluidos en SIU: 9 (100 %)								
Bescanó	2013	23.200	0,0	22.742	0,0	175	0,0	5
Celrà	2013	416414,0	19,0	---	---	546,5	12,0	7
Fornells de la Selva	2013	104.071	20,8	586.474	7,2	465	29,1	8
Girona	2015	244.515	33,2	79.994	20,0	2.316	29,2	21
Quart	2015	141.527	51,4	157.474	23,4	823	48,5	10
Salt	2015	121.378	89,4	233.099	28,8	1.064	85,3	12
Sant Julià de Ramis	2015	225324,0	15,6	---	---	1347,0	18,9	17
Sarrià de Ter	2015	208498,1	35,1	---	---	1733,0	32,5	5
Vilablareix	2013	190.870	29,1	10.682	0,0	1.304	25,4	4
Área Urbana de Sant Feliú de Guixols	856.448	26,4	440.721	23,0	7.417	27,7	110	
Municipios incluidos en SIU: 4 (100 %)								
Calonge	2013	217.078	36,6	145.171	26,4	1.851	39,4	16
Castell-Platja d'Aro	2015	198.842	31,5	6.135	0,0	1.538	33,2	15
Palamós	2015	188.541	12,8	152.406	19,9	1.560	13,2	22

ÁREAS DE DESARROLLO (suelo urbano no consolidado y urbanizable delimitado o sectorizado)

fecha imagen	edificabilidad				viviendas		número sectores	
	residencial		actividades económicas		previstas (número)	ejecutado (%)		
	prevista (m ²)	ejecutado (%)	prevista (m ²)	ejecutado (%)				
Sant Feliu de Guíxols	2015	251.987	23,8	137.008	23,9	2.468	24,6	57
Resto de municipios de la provincia								
Agullana		35733,3	0,0	---	---	142,9	0,0	2
Aiguaviva		26.424	77,0	301.666	39,8	170	78,4	9
Albons		26.470	15,6	7.600	55,5	166	9,7	10
Alp		88021,0	34,8	---	---	733,0	36,1	11
Amer		---	---	174.266	46,8	---	---	4
Anglès		106.040	16,9	167.771	13,6	783	20,0	15
Arbúcies		16.616	0,0	46.072	0,0	128	0,0	10
Argelaguer		19.100	0,0	33.020	0,0	103	0,0	2
Armentera, L'		41888,0	13,1	---	---	221,8	13,1	1
Avinyonet de Puigventós		24895,0	0,0	---	---	96,0	0,0	4
Banyoles		143210,5	26,7	---	---	1087,4	27,0	23
Bàsca		36.486	10,0	9.750	0,0	295	12,3	10
Begur		166.555	18,7	85.311	100,0	833	16,1	27
Bellcaire d'Empordà		102.139	6,0	30.287	5,3	625	5,1	13
Besalú		56.093	32,4	60.953	9,0	606	28,9	9
Beuda		---	---	34.793	20,9	---	---	1
Bisbal d'Empordà, La		142.433	76,8	225.115	100,0	1.022	78,4	10
Biure		6277,2	21,7	---	---	42,2	19,4	2
Boadella i les Escaules		14844,3	0,0	---	---	114,2	0,0	1

ÁREAS DE DESARROLLO (suelo urbano no consolidado y urbanizable delimitado o sectorizado)

fecha imagen	edificabilidad				viviendas		número sectores
	residencial		actividades económicas		previstas (número)	ejecutado (%)	
	prevista (m ²)	ejecutado (%)	prevista (m ²)	ejecutado (%)			
Bolvir	26.032	0,0	9.042	0,0	110	0,0	4
Bordils	68.821	0,0	27.151	0,0	344	0,0	5
Borrassà	99207,5	11,3	---	---	451,7	12,4	9
Breda	239.517	1,4	80.688	17,6	957	2,4	15
Brunyola	---	---	15.175	100,0	---	---	1
Cadaqués	183.707	5,0	59.450	100,0	981	6,5	24
Caldes de Malavella	165.971	3,5	107.871	23,5	1.260	4,1	23
Camós	39350,7	0,0	---	---	239,5	0,0	5
Campdevàrol	25263,6	26,8	---	---	199,0	25,1	4
Campelles	28582,5	0,0	---	---	165,9	0,0	5
Campllong	25.699	0,0	91.428	5,9	147	0,0	2
Camprodon	67.158	24,2	53.844	42,4	558	26,7	11
Canet d'Adri	10000,0	35,6	---	---	76,9	35,6	2
Cantalops	16566,0	3,5	---	---	87,9	2,6	3
Capmany	13316,2	0,0	---	---	102,4	0,0	2
Cassà de la Selva	318.889	18,8	168.776	32,1	2.496	19,1	35
Castellfollit de la Roca	14.944	0,0	5.943	0,0	110	0,0	2
Castelló d'Empúries	174.833	8,0	134.229	42,0	1.191	6,9	21
Cellera de Ter, La	86.924	2,1	53.473	0,0	389	1,6	7
Cervià de Ter	403.447	97,3	71.434	2,4	161	66,4	7
Colera	111221,4	64,3	---	---	769,1	54,8	6
Colomers	20.169	0,0	24.185	0,0	86	0,0	4

ÁREAS DE DESARROLLO (suelo urbano no consolidado y urbanizable delimitado o sectorizado)

fecha imagen	edificabilidad				viviendas		número sectores
	residencial		actividades económicas		previstas (número)	ejecutado (%)	
	prevista (m ²)	ejecutado (%)	prevista (m ²)	ejecutado (%)			
Corçà	57.947	47,9	145.078	61,9	251	51,9	14
Cornellà del Terri	73.225	10,3	142.986	5,0	496	6,4	16
Crespà	---	---	62.066	23,4	---	---	1
Cruïlles, Monells i Sant Sadurní de l'Heura	31.239	20,4	68.770	39,5	182	26,5	8
Darnius	105177,2	0,0	---	---	383,0	0,0	4
Das	11.235	0,0	3.051	0,0	68	0,0	4
Escala, L'	93.075	21,5	89.891	18,6	931	21,5	9
Espinelves	8748,5	0,0	---	---	33,9	0,0	2
Espolla	11640,0	0,0	---	---	73,1	0,0	5
Far d'Empordà, El	28.755	6,1	732.758	0,0	134	4,9	5
Figueres	1.060.789	11,6	841.665	59,1	9.747	11,7	28
Flaçà	101.555	37,6	40.520	0,7	682	42,9	18
Foixà	42309,9	5,0	---	---	325,5	5,0	9
Fontanals de Cerdanya	23.980	0,0	9.939	0,0	138	0,0	9
Fontanilles	7837,5	0,0	---	---	15,0	0,0	1
Fontcoberta	52.773	13,8	23.416	0,0	256	15,3	3
Forallac	45.581	0,0	348.108	90,3	280	0,0	7
Fortià	45.551	0,0	27.033	24,6	215	0,0	4
Garrigàs	27655,9	1,1	---	---	162,3	1,5	9
Garriguella	133850,0	9,0	---	---	720,3	6,5	10
Ger	43.924	0,0	7.013	0,0	249	0,0	12
Gualta	88.933	19,4	26.878	0,0	404	32,5	8

ÁREAS DE DESARROLLO (suelo urbano no consolidado y urbanizable delimitado o sectorizado)

fecha imagen	edificabilidad				viviendas		número sectores
	residencial		actividades económicas		previstas (número)	ejecutado (%)	
	prevista (m ²)	ejecutado (%)	prevista (m ²)	ejecutado (%)			
Guils de Cerdanya	34315,9	0,0	---	---	157,0	0,0	5
Hostalric	68419,4	56,4	---	---	563,6	57,4	3
Isòvol	17081,8	100,0	---	---	91,2	100,0	3
Jafre	22854,5	15,7	---	---	157,1	15,4	4
Jonquera, La	58.175	8,4	76.952	2,5	440	8,3	27
Juià	39.325	0,0	31.067	0,0	303	0,0	2
Lladó	12778,1	41,8	---	---	97,3	41,1	2
Llagostera	439.573	16,6	21.451	14,5	3.365	16,5	13
Llambilles	28312,5	60,6	---	---	99,0	65,6	2
Llanars	6240,0	0,0	---	---	18,0	0,0	1
Llançà	283.405	5,0	52.880	0,0	2.051	5,8	14
Llers	37.010	0,0	72.389	100,0	185	0,0	4
Llívia	43.201	0,0	700	0,0	324	0,0	6
Llosses, Les	7751,9	0,0	---	---	15,0	0,0	1
Maçanet de Cabrenys	31200,0	0,0	---	---	156,0	0,0	4
Maçanet de la Selva	163.107	0,8	109.074	0,0	901	0,8	9
Madremanya	15077,1	0,0	---	---	63,9	0,0	3
Maià de Montcal	16.807	0,0	8.794	9,0	115	0,0	3
Masarac	10564,2	0,0	---	---	56,0	0,0	5
Massanes	---	---	---	---	---	---	4
Meranges	16427,5	0,0	---	---	96,0	0,0	6
Mieres	1.470	0,0	3.135	48,9	7	0,0	3

ÁREAS DE DESARROLLO (suelo urbano no consolidado y urbanizable delimitado o sectorizado)

fecha imagen	edificabilidad				viviendas		número sectores
	residencial		actividades económicas		previstas (número)	ejecutado (%)	
	prevista (m ²)	ejecutado (%)	prevista (m ²)	ejecutado (%)			
Mollet de Peralada	6760,0	0,0	---	---	31,2	0,0	2
Molló	11646,3	0,0	---	---	98,0	0,0	2
Montagut i Oix	520,0	0,0	---	---	4,0	0,0	1
Mont-ras	21.770	71,0	62.858	31,6	114	68,6	9
Navata	46339,1	7,5	---	---	253,6	7,0	5
Ogassa	18060,8	0,0	---	---	40,0	0,0	2
Olot	250.927	24,4	75.023	14,9	1.735	22,8	25
Ordis	32.319	0,0	39.304	0,0	129	0,0	5
Palafrugell	239.453	11,4	99.095	11,0	1.941	13,4	44
Palau de Santa Eulàlia	---	---	6.672	100,0	---	---	1
Palau-saverdera	103047,9	0,0	---	---	637,4	0,0	8
Palol de Revardit	5.847	37,4	115.821	100,0	35	20,2	5
Pals	190803,9	17,7	---	---	1429,2	17,0	12
Pardines	1950,0	0,0	---	---	15,6	0,0	1
Parlavà	1814,1	0,0	---	---	12,1	0,0	1
Pau	12.170	0,0	8.459	100,0	58	0,0	5
Pedret i Marzà	8.910	100,0	19.383	0,0	69	100,0	2
Pera, La	15.294	0,0	20.847	100,0	150	0,0	3
Peralada	45397,8	0,0	---	---	134,0	0,0	7
Planes d'Hostoles, Les	56.174	0,0	11.367	0,0	226	0,0	3
Planoles	26087,2	0,0	---	---	173,8	0,0	11
Pont de Molins	31.220	0,0	275.353	18,5	197	0,0	11

ÁREAS DE DESARROLLO (suelo urbano no consolidado y urbanizable delimitado o sectorizado)

fecha imagen	edificabilidad				viviendas		número sectores
	residencial		actividades económicas		previstas (número)	ejecutado (%)	
	prevista (m ²)	ejecutado (%)	prevista (m ²)	ejecutado (%)			
Porqueres	43.244	14,7	55.859	0,0	315	14,9	7
Port de la Selva, El	210.364	27,1	17.773	0,0	919	31,5	39
Portbou	74413,0	0,0	---	---	570,5	0,0	3
Preses, Les	49.322	16,2	12.100	0,0	382	18,3	4
Puigcerdà	326.576	0,0	98.391	28,0	3.766	0,0	13
Queralbs	13401,5	0,0	---	---	91,5	0,0	6
Regencós	16.540	15,0	5.515	100,0	125	13,4	6
Ribes de Freser	27.523	28,8	5.550	100,0	246	32,2	9
Riells i Viabrea	101.644	22,2	6.247	0,0	821	20,6	10
Ripoll	120.414	18,5	33.542	84,2	754	25,9	9
Riudarenes	77.516	30,6	179.327	10,8	586	31,3	10
Riudaura	6050,5	13,5	---	---	78,0	25,5	2
Riudellots de la Selva	90.695	10,1	148.162	54,1	278	2,9	9
Riumors	7912,4	68,3	---	---	53,4	68,3	6
Roses	388.741	1,5	209.589	17,0	3.355	1,3	23
Rupià	26669,8	0,0	---	---	86,0	0,0	4
Sant Climent Sescebes	5.540	0,0	29.840	0,0	43	0,0	2
Sant Feliu de Buixalleu	28.021	17,3	48.604	0,0	216	17,3	5
Sant Feliu de Pallerols	17.696	0,0	5.607	0,0	80	0,0	8
Sant Ferriol	---	---	65.089	0,0	---	---	1
Sant Gregori	101.126	0,0	197.452	7,7	722	0,0	4
Sant Hilari Sacalm	68.814	21,9	68.202	35,3	344	21,3	6

ÁREAS DE DESARROLLO (suelo urbano no consolidado y urbanizable delimitado o sectorizado)

fecha imagen	edificabilidad				viviendas		número sectores
	residencial		actividades económicas		previstas (número)	ejecutado (%)	
	prevista (m ²)	ejecutado (%)	prevista (m ²)	ejecutado (%)			
Sant Jaume de Llierca	21.245	0,0	263.422	71,1	194	0,0	6
Sant Joan de les Abadesses	66.998	31,8	46.916	41,4	544	33,5	6
Sant Joan de Mollet	23.900	0,0	17.673	0,0	118	0,0	3
Sant Joan les Fonts	78.870	7,0	280.984	50,3	526	6,5	10
Sant Jordi Desvalls	63.578	7,1	36.169	5,0	379	6,9	5
Sant Julià del Llor i Bonmatí	67367,5	18,6	---	---	402,2	22,2	5
Sant Llorenç de la Muga	---	---	---	---	---	---	2
Sant Martí de Llémena	58242,2	0,0	---	---	448,0	0,0	4
Sant Martí Vell	1931,4	0,0	---	---	15,0	0,0	2
Sant Miquel de Fluvià	22510,0	0,0	---	---	127,0	0,0	6
Sant Mori	9731,7	0,0	---	---	67,0	0,0	3
Sant Pau de Segúries	18161,3	84,2	---	---	189,0	89,4	3
Sant Pere Pescador	88.009	24,7	12.084	0,0	557	20,2	12
Santa Coloma de Farners	75.685	70,5	43.201	29,7	491	73,1	21
Santa Cristina d'Aro	277.238	8,2	291.475	2,8	2.183	8,8	24
Santa Llogaia d'Àlguema	19.930	0,0	83.009	0,0	158	0,0	6
Santa Pau	35.034	13,9	9.400	0,0	292	15,7	10
Saus, Camallera i Llampaias	18934,5	0,0	---	---	145,7	0,0	2
Selva de Mar, La	14460,8	0,0	---	---	132,5	0,0	6
Serinyà	27.376	0,0	54.857	53,0	205	0,0	6
Serra de Daró	---	---	---	---	---	---	1
Setcases	3750,0	0,0	---	---	28,8	0,0	1

ÁREAS DE DESARROLLO (suelo urbano no consolidado y urbanizable delimitado o sectorizado)

fecha imagen	edificabilidad				viviendas		número sectores
	residencial		actividades económicas		previstas (número)	ejecutado (%)	
	prevista (m ²)	ejecutado (%)	prevista (m ²)	ejecutado (%)			
Sils	123.046	5,0	186.431	3,1	905	5,4	12
Tallada d'Empordà, La	25242,5	0,0	---	---	194,2	0,0	2
Terrades	---	---	---	---	---	---	1
Torrent	16935,0	40,6	---	---	111,8	30,7	2
Torroella de Fluvià	51.456	53,1	10.453	0,0	301	53,8	7
Torroella de Montgrí	185.315	27,5	79.284	16,2	1.330	29,0	16
Tortellà	12.725	45,2	28.084	0,0	85	46,1	5
Toses	17628,4	0,0	---	---	113,3	0,0	9
Ullà	60233,3	0,0	---	---	434,0	0,0	4
Ullastret	10041,3	60,5	---	---	40,2	60,5	1
Ultramort	6519,4	0,0	---	---	50,1	0,0	2
Urús	20.804	0,0	6.500	0,0	125	0,0	5
Vall de Bianya, La	7.427	0,0	76.226	0,0	57	0,0	3
Vall d'en Bas, La	75.741	19,4	21.140	15,2	453	18,8	24
Vallfogona de Ripollès	2730,0	0,0	---	---	21,0	0,0	1
Vall-llobrega	116.193	77,3	51.450	100,0	894	77,3	5
Ventalló	14.804	0,0	6.850	37,2	101	0,0	4
Vidrà	---	---	---	---	---	---	1
Vidreres	478.053	43,9	92.593	55,7	2.389	29,0	15
Vilabertran	17897,8	0,0	---	---	99,9	0,0	3
Viladamat	39.239	0,0	50.554	0,0	135	0,0	3
Viladasens	7.763	10,8	6.248	0,0	40	14,8	4

ÁREAS DE DESARROLLO (suelo urbano no consolidado y urbanizable delimitado o sectorizado)

fecha imagen	edificabilidad				viviendas		número sectores
	residencial		actividades económicas		previstas (número)	ejecutado (%)	
	prevista (m ²)	ejecutado (%)	prevista (m ²)	ejecutado (%)			
Vilademuls	5348,0	10,5	---	---	41,1	10,5	1
Viladrau	59705,0	5,2	---	---	277,0	2,6	5
Vilafant	192.378	27,1	133.816	14,8	1.152	28,7	19
Vilajuïga	62526,8	1,1	---	---	362,0	1,0	9
Vilallonga de Ter	7000,0	0,0	---	---	50,0	0,0	1
Vilamacolum	93.982	6,3	17.524	42,8	158	13,7	10
Vilamalla	115.250	0,0	412.609	0,2	692	0,0	8
Vilamaniscle	19728,0	0,0	---	---	119,1	0,0	5
Vilanant	8800,0	0,0	---	---	54,6	0,0	2
Vila-sacra	---	---	38.495	14,3	---	---	6
Vilaür	8607,4	9,3	---	---	30,0	20,4	3
Vilobí d'Onyar	259.195	64,9	92.579	53,2	1.837	70,4	10
Vilopriu	14142,6	0,0	---	---	176,8	0,0	3

ÁREAS DE DESARROLLO (suelo urbano no consolidado y urbanizable delimitado o sectorizado)

fecha imagen	edificabilidad				viviendas		número sectores	
	residencial		actividades económicas		previstas (número)	ejecutado (%)		
	prevista (m ²)	ejecutado (%)	prevista (m ²)	ejecutado (%)				
LLEIDA	18.644.684	12,8	17.159.586	14,5	137.337	11,8	1.389	
Municipios incluidos en SIU: 231 (100 %)								
Área Urbana de Lleida	5.988.629	10,6	2.647.082	16,9	42.393	9,3	135	
Municipios incluidos en SIU: 8 (100 %)								
Albatàrrec	2013	106.565	1,9	107.310	0,0	778	2,0	6
Alcarràs	2013	1.074.645	1,8	354.651	0,0	9.941	1,8	18
Alcoletge	2013	268.741	16,4	328.479	1,0	1.694	12,4	14
Alpicat	2015	476.702	9,0	63.662	43,2	3.682	7,6	19
Artesa de Lleida	2013	69.162	7,5	86.808	0,0	415	7,5	4
Lleida	2015	3.665.795	10,2	988.472	28,3	24.264	10,0	44
Rosselló	2015	143.321	37,6	318.177	5,3	722	29,2	16
Torrefarrera	2015	183.699	49,7	399.524	30,4	897	64,2	14
Resto de municipios de la provincia								
Abella de la Conca		657,0	12,9	---	---	13,1	12,9	1
Àger		7.500	0,0	7.469	0,0	68	0,0	3
Agramunt		30.466	23,6	369.389	19,0	168	20,4	10
Aitona		---	---	---	---	---	---	1
Alamús, Els		170.655	5,3	255.656	6,6	1.254	3,2	13
Alàs i Cerc		16.053	9,7	1.560	100,0	121	34,3	4
Albagés, L'		6323,9	61,6	---	---	33,7	44,6	2
Albesa		47.728	0,0	24.611	0,0	366	0,0	4

ÁREAS DE DESARROLLO (suelo urbano no consolidado y urbanizable delimitado o sectorizado)

fecha imagen	edificabilidad				viviendas		número sectores
	residencial		actividades económicas		previstas (número)	ejecutado (%)	
	prevista (m ²)	ejecutado (%)	prevista (m ²)	ejecutado (%)			
Albi, L'	30.308	4,7	342.664	4,9	287	3,0	8
Alfarràs	13825,1	100,0	---	---	61,0	100,0	2
Alfés	125.000	0,0	76.537	0,0	655	0,0	9
Algerri	2156,4	18,2	---	---	10,1	18,2	1
Alguaire	405.081	22,1	699.401	0,0	3.517	17,0	22
Alins	17779,5	7,4	---	---	150,7	8,2	9
Almacelles	609.296	27,8	879.270	13,7	4.142	24,4	21
Almenar	221281,8	6,5	---	---	1612,3	6,3	10
Alòs de Balaguer	3837,6	0,0	---	---	33,3	0,0	1
Alt Àneu	88108,1	1,1	---	---	846,3	1,0	12
Anglesola	---	---	154.452	43,9	---	---	3
Arbeca	23.270	0,0	53.064	37,9	179	0,0	2
Arsèguel	2.028	0,0	4.044	0,0	10	0,0	2
Artesa de Segre	515.880	10,2	178.534	21,6	3.641	10,0	59
Avellanes i Santa Linya, Les	11594,8	12,2	---	---	112,6	13,4	2
Baix Pallars	1730,0	0,0	---	---	18,0	0,0	1
Balaguer	390.817	3,2	232.051	0,0	3.215	3,2	13
Bassella	2202,5	0,0	---	---	19,8	0,0	1
Bausen	3250,0	0,0	---	---	25,0	0,0	1
Belianes	9.156	0,0	43.788	69,3	96	0,0	8
Bellcaire d'Urgell	114.689	9,5	378.539	15,4	1.098	11,0	7
Bell-lloc d'Urgell	214.095	21,0	435.630	28,1	1.416	20,7	24

ÁREAS DE DESARROLLO (suelo urbano no consolidado y urbanizable delimitado o sectorizado)

fecha imagen	edificabilidad				viviendas		número sectores
	residencial		actividades económicas		previstas (número)	ejecutado (%)	
	prevista (m ²)	ejecutado (%)	prevista (m ²)	ejecutado (%)			
Bellpuig	464.841	8,5	792.157	5,7	3.404	8,5	19
Bellver de Cerdanya	153173,9	36,2	---	---	921,5	33,8	16
Bellví	66.098	22,3	159.643	53,2	477	19,5	7
Benavent de Segrià	204.284	11,9	202.287	10,2	876	11,9	12
Biosca	17354,7	59,8	---	---	151,0	57,6	4
Bòrdes, Es	6243,0	0,0	---	---	43,6	0,0	2
Borges Blanques, Les	258.772	19,0	413.870	1,8	1.856	22,5	13
Bossòst	13139,4	0,0	---	---	71,0	0,0	1
Cabanabona	8579,2	52,8	---	---	20,0	52,8	2
Camarasa	65.123	24,5	25.800	100,0	274	21,8	5
Castell de Mur	11726,4	31,5	---	---	89,0	36,0	4
Castelldans	61450,0	0,0	---	---	525,6	0,0	4
Castellnou de Seana	6.450	0,0	31.463	0,0	49	0,0	2
Castellserà	38.116	1,0	10.988	0,0	327	1,0	5
Cervera	111.216	77,5	175.729	78,8	856	77,5	14
Ciutadilla	4808,4	1,5	---	---	27,2	1,5	1
Clariana de Cardener	3917,6	0,0	---	---	27,0	0,0	1
Coll de Nargó	23.372	0,0	7.203	16,2	161	0,0	6
Coma i la Pedra, La	38.142	0,0	1.683	100,0	304	0,0	12
Conca de Dalt	7892,0	0,0	---	---	63,1	0,0	2
Corbins	129.962	10,5	341.959	2,1	782	7,9	7
Cubells	17635,5	17,7	---	---	74,4	21,9	4

ÁREAS DE DESARROLLO (suelo urbano no consolidado y urbanizable delimitado o sectorizado)

fecha imagen	edificabilidad				viviendas		número sectores
	residencial		actividades económicas		previstas (número)	ejecutado (%)	
	prevista (m ²)	ejecutado (%)	prevista (m ²)	ejecutado (%)			
Espluga Calba, L'	10.079	0,0	4.318	0,0	75	0,0	2
Espot	48662,7	0,0	---	---	335,2	0,0	6
Estaràs	---	---	155.040	0,0	---	---	2
Esterrí d'Àneu	112.473	10,2	13.151	0,0	1.097	8,1	5
Farrera	---	---	---	---	---	---	1
Fígols i Alinyà	1392,4	0,0	---	---	10,1	0,0	1
Floresta, La	11032,2	49,5	---	---	54,9	42,5	5
Fondarella	133.826	0,0	108.978	17,2	541	0,0	9
Fuliola, La	34.013	23,2	52.223	0,0	195	21,0	4
Fulleda	11958,8	5,5	---	---	71,8	5,5	2
Golmés	148.718	2,2	186.002	13,6	1.370	2,2	24
Gósol	12.313	0,0	2.803	0,0	82	0,0	6
Granadella, La	4550,0	0,0	---	---	35,0	0,0	1
Granja d'Escarp, La	18.036	47,6	8.172	11,8	121	54,0	5
Granyanella	---	---	111.083	64,1	---	---	2
Granyena de les Garrigues	3306,0	17,2	---	---	29,9	16,2	2
Granyena de Segarra	13286,7	0,0	---	---	114,0	0,0	2
Guingueta d'Àneu, La	9873,2	34,3	---	---	72,9	31,0	4
Guissona	306.415	1,4	277.380	0,0	2.557	1,5	10
Guixers	9.802	0,0	26.469	0,0	60	0,0	2
Isona i Conca Dellà	53.044	34,8	12.705	0,0	355	30,7	18
Ivars de Noguera	15955,6	10,5	---	---	120,4	12,1	2

ÁREAS DE DESARROLLO (suelo urbano no consolidado y urbanizable delimitado o sectorizado)

fecha imagen	edificabilidad				viviendas		número sectores
	residencial		actividades económicas		previstas (número)	ejecutado (%)	
	prevista (m ²)	ejecutado (%)	prevista (m ²)	ejecutado (%)			
Ivars d'Urgell	58.353	7,6	101.143	35,3	313	8,5	8
Josa i Tuixén	11222,6	0,0	---	---	77,0	0,0	2
Juncosa	3214,7	100,0	---	---	19,7	100,0	2
Juneda	134.109	1,5	615.088	33,2	1.208	1,6	19
Les	32.083	63,9	3.910	0,0	264	61,4	7
Linyola	---	---	25.477	0,0	---	---	1
Lladorre	4766,3	0,0	---	---	79,0	0,0	1
Llardecans	18.936	0,0	2.646	0,0	137	0,0	5
Llavorsí	6889,4	0,0	---	---	34,4	0,0	1
Lles de Cerdanya	36.420	0,0	5.076	0,0	216	0,0	10
Llimiana	5653,6	0,0	---	---	42,4	0,0	1
Llobera	2605,2	0,0	---	---	23,0	0,0	1
Maials	30.725	0,0	90.626	58,4	186	0,0	5
Maldà	21.687	0,0	35.575	14,4	146	0,0	4
Massalcoreig	13000,0	19,0	---	---	100,0	19,0	4
Massoteres	11503,4	21,6	---	---	96,0	25,8	3
Menàrguens	14.263	0,0	35.834	0,0	82	0,0	2
Miralcamp	39.447	17,2	132.253	78,8	303	17,2	10
Mollerussa	569.120	6,6	278.647	2,5	5.131	7,5	32
Montellà i Martinet	9526,3	0,0	---	---	65,0	0,0	8
Montferrer i Castellbò	56.663	5,8	122.032	7,1	520	5,8	10
Montgai	52.176	17,3	88.885	11,9	467	17,4	6

ÁREAS DE DESARROLLO (suelo urbano no consolidado y urbanizable delimitado o sectorizado)

fecha imagen	edificabilidad				viviendas		número sectores
	residencial		actividades económicas		previstas (número)	ejecutado (%)	
	prevista (m ²)	ejecutado (%)	prevista (m ²)	ejecutado (%)			
Montoliu de Lleida	19359,7	64,3	---	---	108,7	44,3	3
Montoliu de Segarra	1429,4	0,0	---	---	11,0	0,0	1
Montornès de Segarra	11579,9	12,2	---	---	98,0	13,3	4
Naut Aran	72095,6	0,0	---	---	381,0	0,0	12
Navès	12.294	0,0	15.402	0,0	95	0,0	4
Oliana	86.168	12,4	97.496	28,1	495	16,6	5
Oliola	7499,0	0,0	---	---	45,0	0,0	1
Olius	6.996	0,0	7.703	0,0	44	0,0	2
Oluges, Les	8372,3	56,8	---	---	71,0	52,1	2
Omells de na Gaia, Els	10434,6	33,4	---	---	52,2	33,4	4
Organyà	189.829	7,8	191.131	4,3	1.322	8,1	20
Os de Balaguer	111.048	44,5	35.750	0,0	588	45,4	16
Palau d'Anglesola, El	92.461	1,3	251.025	23,3	553	1,1	3
Penelles	33210,4	3,5	---	---	274,3	3,2	7
Peramola	3290,0	0,0	---	---	20,0	0,0	1
Pinell de Solsonès	5263,1	0,0	---	---	24,0	0,0	2
Pinós	2.534	0,0	9.621	0,0	18	0,0	3
Plans de Sió, Els	33815,3	27,2	---	---	276,0	22,0	12
Poal, El	11570,0	18,0	---	---	89,0	18,0	3
Pobla de Cérvoles, La	9.489	0,0	9.437	0,0	57	0,0	2
Pobla de Segur, La	152.076	20,1	27.750	0,0	1.425	26,7	12
Pont de Bar, El	4350,4	0,8	---	---	32,6	0,8	2

ÁREAS DE DESARROLLO (suelo urbano no consolidado y urbanizable delimitado o sectorizado)

fecha imagen	edificabilidad				viviendas		número sectores
	residencial		actividades económicas		previstas (número)	ejecutado (%)	
	prevista (m ²)	ejecutado (%)	prevista (m ²)	ejecutado (%)			
Pont de Suert, El	40849,4	5,5	---	---	185,1	5,6	4
Ponts	89.085	25,7	53.363	0,0	486	31,7	9
Portella, La	55.561	2,2	65.032	4,9	349	2,2	7
Prats i Sansor	12486,2	0,0	---	---	71,0	0,0	4
Preixana	9577,4	0,0	---	---	41,4	0,0	3
Preixens	13.181	0,0	73.439	31,8	132	0,0	4
Prullans	9.645	0,0	13.258	0,0	52	0,0	6
Puiggròs	9452,4	0,0	---	---	36,2	0,0	1
Puigverd d'Agramunt	14.550	35,4	111.176	0,0	88	40,5	5
Puigverd de Lleida	44.324	0,0	60.410	0,0	253	0,0	2
Rialp	432034,6	1,5	---	---	2690,4	1,5	12
Ribera d'Ondara	9487,5	62,1	---	---	49,9	59,0	4
Riner	24921,6	3,9	---	---	160,0	3,8	7
Riu de Cerdanya	6014,7	0,0	---	---	53,0	0,0	2
Salàs de Pallars	68.060	10,1	4.521	0,0	272	10,1	7
Sanaüja	---	---	47.446	31,6	---	---	2
Sant Esteve de la Sarga	---	---	---	---	---	---	1
Sant Guim de Freixenet	125.545	0,0	143.185	8,0	540	0,0	7
Sant Guim de la Plana	19446,3	18,9	---	---	164,0	20,1	7
Sant Llorenç de Morunys	14803,5	0,0	---	---	118,4	0,0	8
Sant Martí de Riucorb	23345,2	4,5	---	---	131,8	5,6	8
Sant Ramon	10.216	8,8	97.999	0,0	93	9,7	6

ÁREAS DE DESARROLLO (suelo urbano no consolidado y urbanizable delimitado o sectorizado)

fecha imagen	edificabilidad				viviendas		número sectores
	residencial		actividades económicas		previstas (número)	ejecutado (%)	
	prevista (m ²)	ejecutado (%)	prevista (m ²)	ejecutado (%)			
Sarroca de Bellera	37518,0	100,0	---	---	361,9	100,0	2
Sarroca de Lleida	9.935	0,0	5.519	0,0	66	0,0	2
Senterada	33575,0	35,0	---	---	263,0	41,1	13
Sentiu de Sió, La	58.910	4,2	33.311	0,0	482	3,9	5
Seròs	3241,9	0,0	---	---	24,9	0,0	2
Seu d'Urgell, La	386.572	13,7	158.595	2,3	3.088	14,1	19
Sidamon	6722,5	0,0	---	---	26,9	0,0	2
Solsona	405.946	5,1	217.823	2,2	3.900	5,4	23
Sort	109.263	15,7	54.038	0,0	1.032	14,8	13
Soses	---	---	228.151	37,7	---	---	1
Sudanell	37.201	0,0	41.991	22,3	228	0,0	6
Talarn	18567,0	0,0	---	---	92,8	0,0	3
Talavera	14283,3	19,2	---	---	120,0	19,2	6
Tàrrega	925.559	2,9	1.323.482	3,6	8.069	3,0	28
Tarrés	6781,4	0,0	---	---	40,7	0,0	2
Térmens	8.664	0,0	200.933	100,0	67	0,0	3
Tírvia	11520,0	0,0	---	---	115,2	0,0	2
Tiurana	22038,6	0,0	---	---	125,1	0,0	1
Torà	---	---	89.413	3,9	---	---	5
Tornabous	24.688	0,0	8.232	0,0	129	0,0	5
Torre de Cabdella, La	64.106	0,0	3.764	0,0	637	0,0	12
Torrebeses	1992,6	0,0	---	---	11,0	0,0	1

ÁREAS DE DESARROLLO (suelo urbano no consolidado y urbanizable delimitado o sectorizado)

fecha imagen	edificabilidad				viviendas		número sectores
	residencial		actividades económicas		previstas (número)	ejecutado (%)	
	prevista (m ²)	ejecutado (%)	prevista (m ²)	ejecutado (%)			
Torrefeta i Florejacs	---	---	27.052	23,2	---	---	2
Torregrossa	42.509	22,2	26.469	35,7	354	22,2	2
Torrelameu	10.411	42,5	10.455	0,0	41	17,1	4
Torres de Segre	244.407	29,6	468.599	0,0	1.973	15,4	23
Torre-serona	34.080	1,9	52.920	21,4	170	1,9	6
Tremp	242.510	3,7	201.172	3,5	2.149	3,7	18
Vall de Boí, La	17.571	24,6	56.000	100,0	176	24,6	10
Vall de Cardós	91.463	7,1	34.890	0,0	976	7,6	14
Vallbona de les Monges	27.382	0,0	14.215	0,0	232	0,0	9
Vallfogona de Balaguer	31770,8	19,3	---	---	176,0	17,7	2
Valls d'Aguilar, Les	4376,1	0,0	---	---	29,4	0,0	4
Valls de Valira, Les	24147,5	0,3	---	---	210,0	0,3	9
Vielha e Mijaran	256748,5	48,0	---	---	1421,1	60,2	29
Vilagrassa	117.417	22,3	93.197	0,0	944	19,8	14
Vilaller	60547,9	0,0	---	---	679,7	0,0	6
Vilamòs	4320,0	65,6	---	---	34,6	65,6	1
Vilanova de Bellpuig	19.606	0,0	50.870	2,1	167	0,0	14
Vilanova de la Barca	64.234	11,8	191.403	0,0	435	4,4	7
Vilanova de l'Aguda	5.150	0,0	2.635	100,0	55	0,0	2
Vilanova de Meià	6305,0	0,0	---	---	30,3	0,0	1
Vilanova de Segrià	176.235	82,9	24.492	0,0	1.223	90,1	7
Vila-sana	103.335	18,3	690.593	0,0	664	18,3	9

ÁREAS DE DESARROLLO (suelo urbano no consolidado y urbanizable delimitado o sectorizado)

fecha imagen	edificabilidad				viviendas		número sectores
	residencial		actividades económicas		previstas (número)	ejecutado (%)	
	prevista (m ²)	ejecutado (%)	prevista (m ²)	ejecutado (%)			
Vilosell, El	3300,0	0,0	---	---	25,4	0,0	1
Vinaixa	75.235	33,5	92.191	0,0	501	37,7	11

ÁREAS DE DESARROLLO (suelo urbano no consolidado y urbanizable delimitado o sectorizado)

fecha imagen	edificabilidad				viviendas		número sectores	
	residencial		actividades económicas		previstas (número)	ejecutado (%)		
	prevista (m ²)	ejecutado (%)	prevista (m ²)	ejecutado (%)				
TARRAGONA	25.943.273	17,3	23.943.643	28,3	190.340	17,4	1.329	
Municipios incluidos en SIU: 183 (99 %)								
Área Urbana de Tarragona - Reus	8.170.451	23,1	10.441.368	29,5	66.243	20,8	305	
Municipios incluidos en SIU: 15 (94 %)								
Altafulla	2015	160.408	35,3	42.256	0,0	1.334	35,1	16
Cambrils	2013	1.296.606	4,7	248.405	0,0	11.707	4,8	19
Canonja, La	2015	45398,0	46,7	---	---	404,7	40,3	7
Castellvell del Camp	2015	100827,6	5,9	---	---	751,5	5,2	10
Catllar, El	2013	312.398	1,2	35.403	0,0	1.421	0,9	13
Constantí	2013	175.022	4,5	1.060.301	8,2	1.537	5,7	15
Pallaresos, Els	2015	143.398	28,8	64.047	0,0	1.818	17,5	6
Pobla de Mafumet, La	2013	173.978	0,0	46.145	0,0	1.544	0,0	5
Reus	2015	1.762.626	47,5	3.031.311	32,2	12.441	46,8	96
Riudoms	2015	251.355	19,6	601.105	26,8	1.640	19,0	18
Salou	2015	186.629	44,9	540.966	0,5	1.426	58,0	14
Selva del Camp, La	2015	90.411	37,0	419.536	55,2	596	41,9	15
Tarragona	2015	2.381.862	13,7	468.120	0,0	21.387	9,8	28
Torredembarra	2015	491.462	11,2	77.725	45,0	3.599	10,8	18
Vila-seca	2015	303.259	82,1	3.705.133	42,9	2.514	79,9	12
Vinyols i els Arcs	2015	294.812	20,6	100.915	0,0	2.124	19,9	13
Resto de municipios de la provincia								

ÁREAS DE DESARROLLO (suelo urbano no consolidado y urbanizable delimitado o sectorizado)

fecha imagen	edificabilidad				viviendas		número sectores
	residencial		actividades económicas		previstas (número)	ejecutado (%)	
	prevista (m ²)	ejecutado (%)	prevista (m ²)	ejecutado (%)			
Aiguamúrcia	206346,2	0,0	---	---	985,8	0,0	11
Albinyana	92.532	16,2	111.997	0,0	422	16,5	21
Albiol, L'	---	---	---	---	---	---	1
Alcanar	493504,0	4,8	---	---	2913,0	4,8	17
Alcover	74.845	1,3	83.590	0,0	674	1,3	7
Aldea, L'	452.154	6,3	346.964	0,0	3.783	5,9	12
Aldover	30427,4	6,4	---	---	226,3	5,4	3
Alforja	---	---	---	---	---	---	8
Alió	31.382	0,0	223.695	0,0	317	0,0	7
Almóster	106637,6	10,5	---	---	404,0	8,2	7
Ametlla de Mar, L'	1.246.626	14,8	336.035	6,5	7.340	16,9	16
Ampolla, L'	47.067	22,5	120.400	0,0	307	10,3	11
Ampostà	805.976	20,5	314.336	19,4	6.908	16,9	15
Arboç, L'	172.427	4,1	441.261	18,6	1.692	4,6	20
Argentera, L'	4880,0	36,1	---	---	46,2	32,5	2
Arnes	6353,9	0,0	---	---	42,0	0,0	1
Ascó	51.225	0,0	170.012	0,0	275	0,0	8
Banyeres del Penedès	101.993	8,5	105.435	0,0	853	8,6	15
Barberà de la Conca	44.626	0,0	47.515	30,9	229	0,0	6
Batea	---	---	13.471	0,0	---	---	1
Bellmunt del Priorat	---	---	---	---	---	---	1
Bellvei	173.030	10,7	263.055	52,7	879	11,4	11

ÁREAS DE DESARROLLO (suelo urbano no consolidado y urbanizable delimitado o sectorizado)

fecha imagen	edificabilidad				viviendas		número sectores
	residencial		actividades económicas		previstas (número)	ejecutado (%)	
	prevista (m ²)	ejecutado (%)	prevista (m ²)	ejecutado (%)			
Benifallet	20.703	12,7	1.842	0,0	162	9,7	6
Benissanet	55.959	0,0	56.579	45,2	309	0,0	10
Bisbal de Falset, La	1695,5	0,0	---	---	8,1	0,0	1
Bisbal del Penedès, La	60.824	0,0	577.171	23,2	400	0,0	6
Blancafort	4.420	0,0	12.361	0,0	34	0,0	2
Bonastre	50817,0	0,0	---	---	402,9	0,0	2
Borges del Camp, Les	193.021	4,5	124.147	0,0	1.257	3,7	10
Botarell	116.176	0,0	88.855	0,0	688	0,0	6
Bràfim	39.325	0,0	101.092	0,0	262	0,0	13
Cabacés	1817,1	0,0	---	---	10,0	0,0	1
Cabra del Camp	444980,0	0,0	---	---	3422,9	0,0	3
Calafell	362.302	8,8	4.034	0,0	3.159	8,2	16
Camarles	132.682	29,7	163.489	31,8	922	25,8	12
Capafonts	6127,6	0,0	---	---	38,3	0,0	2
Colldejou	9119,4	24,2	---	---	57,0	17,5	4
Conesa	7795,2	0,0	---	---	52,0	0,0	2
Corbera d'Ebre	12.492	0,0	27.469	0,0	55	0,0	2
Cornudella de Montsant	2210,0	47,1	---	---	17,0	47,1	2
Creixell	459668,3	18,4	---	---	3548,5	14,3	15
Cunit	90.362	0,0	22.224	0,0	826	0,0	9
Deltebre	357916,5	0,0	---	---	2140,0	0,0	12
Duesaigües	10175,0	0,0	---	---	78,3	0,0	2

ÁREAS DE DESARROLLO (suelo urbano no consolidado y urbanizable delimitado o sectorizado)

fecha imagen	edificabilidad				viviendas		número sectores
	residencial		actividades económicas		previstas (número)	ejecutado (%)	
	prevista (m ²)	ejecutado (%)	prevista (m ²)	ejecutado (%)			
Espluga de Francolí, L'	154.247	4,0	192.104	17,2	866	4,0	12
Falset	102.318	1,2	40.712	0,0	889	1,1	5
Fatarella, La	---	---	299.160	0,0	---	---	1
Febró, La	---	---	---	---	---	---	1
Flix	12.360	0,0	72.995	100,0	370	0,0	4
Freginals	3980,5	0,0	---	---	22,0	0,0	1
Gandesa	15.047	87,0	84.378	52,5	52	69,2	3
Garidells, Els	9.000	0,0	65.800	0,0	75	0,0	3
Ginestar	17208,0	0,0	---	---	114,7	0,0	4
Godall	11.031	0,0	42.037	0,0	72	0,0	2
Gratallops	15790,7	9,7	---	---	108,8	14,1	3
Guiamets, Els	8.161	0,0	4.011	0,0	63	0,0	2
Horta de Sant Joan	31142,1	0,0	---	---	109,0	0,0	2
Lloar, El	---	---	---	---	---	---	1
Llorac	1644,8	19,2	---	---	12,7	19,2	2
Llorenç del Penedès	85.469	2,6	21.296	0,0	464	3,4	5
Marçà	16671,6	0,0	---	---	133,4	0,0	1
Masdenverge	29.125	0,0	81.277	0,0	208	0,0	5
Masillorenç	6469,4	0,0	---	---	52,8	0,0	2
Masó, La	5102,5	0,0	---	---	30,6	0,0	1
Maspujols	7791,6	100,0	---	---	58,4	100,0	1
Masroig, El	4073,3	0,0	---	---	20,0	0,0	2

ÁREAS DE DESARROLLO (suelo urbano no consolidado y urbanizable delimitado o sectorizado)

fecha imagen	edificabilidad				viviendas		número sectores
	residencial		actividades económicas		previstas (número)	ejecutado (%)	
	prevista (m ²)	ejecutado (%)	prevista (m ²)	ejecutado (%)			
Milà, El	9971,4	0,0	---	---	69,0	0,0	2
Miravet	10800,0	0,0	---	---	67,5	0,0	2
Montblanc	126.002	44,1	523.628	5,2	674	53,5	22
Montbrió del Camp	211.974	2,8	53.308	10,2	1.588	1,6	9
Montferri	13803,3	0,0	---	---	66,0	0,0	4
Montmell, El	---	---	---	---	---	---	1
Mont-ral	---	---	---	---	---	---	1
Mont-roig del Camp	1.744.732	40,4	339.878	0,0	15.106	43,0	27
Móra d'Ebre	338.707	14,4	1.050.030	53,3	1.654	7,7	27
Móra la Nova	160.922	19,9	246.840	0,0	1.137	19,9	20
Morell, El	71754,3	24,0	---	---	468,0	20,4	10
Morera de Montsant, La	2.991	0,0	1.617	100,0	12	0,0	2
Nou de Gaià, La	10825,5	0,0	---	---	48,0	0,0	2
Nulles	34.224	0,0	44.420	0,0	153	0,0	5
Paüls	15581,7	0,0	---	---	119,9	0,0	2
Perafort	207.548	0,9	494.558	21,2	992	0,7	14
Perelló, El	285.381	9,4	90.660	40,4	1.702	8,8	14
Piles, Les	7785,0	13,7	---	---	51,9	13,7	4
Pira	54.226	15,6	148.143	0,0	422	17,1	6
Pla de Santa Maria, El	76.122	58,0	902.307	74,8	382	50,1	5
Pobla de Montornès, La	163996,3	49,2	---	---	1206,0	46,8	8
Poboleda	13804,0	0,0	---	---	89,0	0,0	3

ÁREAS DE DESARROLLO (suelo urbano no consolidado y urbanizable delimitado o sectorizado)

fecha imagen	edificabilidad				viviendas		número sectores
	residencial		actividades económicas		previstas (número)	ejecutado (%)	
	prevista (m ²)	ejecutado (%)	prevista (m ²)	ejecutado (%)			
Pont d'Armentera, El	28.472	0,0	8.334	0,0	170	0,0	10
Pontils	49985,7	13,5	---	---	384,5	13,5	1
Pratdip	159707,0	3,0	---	---	1303,0	2,8	9
Puigpelat	153.479	65,2	182.100	25,6	970	79,4	12
Querol	493285,7	1,2	---	---	1391,7	1,0	12
Renau	10345,9	43,2	---	---	60,0	43,2	1
Riba-roja d'Ebre	---	---	---	---	---	---	1
Riera de Gaià, La	63.413	11,8	99.834	0,0	506	11,4	9
Riudecanyes	36.253	9,6	16.443	0,0	184	8,9	3
Riudecols	7930,0	68,9	---	---	61,0	68,9	2
Roda de Berà	237.503	56,8	67.519	100,0	2.019	59,1	11
Rodonyà	24.508	15,9	71.665	0,0	155	19,4	6
Roquetes	339.578	0,0	336.213	9,3	1.942	0,0	24
Rourell, El	---	---	---	---	---	---	2
Sant Carles de la Ràpita	222.079	8,4	113.486	10,9	2.243	9,3	10
Sant Jaume dels Domenys	182.494	8,6	50.950	100,0	1.077	11,2	9
Sant Jaume d'Enveja	80.583	4,5	25.049	0,0	761	4,4	15
Santa Bàrbara	79.584	2,1	84.916	100,0	482	1,7	8
Santa Coloma de Queralt	61.333	1,5	158.110	10,1	510	1,5	11
Santa Oliva	725.542	0,8	66.059	48,9	4.378	0,4	17
Sarral	46099,5	0,0	---	---	263,0	0,0	5
Secuita, La	68.364	4,7	94.510	0,0	385	5,9	13

ÁREAS DE DESARROLLO (suelo urbano no consolidado y urbanizable delimitado o sectorizado)

fecha imagen	edificabilidad				viviendas		número sectores
	residencial		actividades económicas		previstas (número)	ejecutado (%)	
	prevista (m ²)	ejecutado (%)	prevista (m ²)	ejecutado (%)			
Sénia, La	196.845	22,7	116.444	10,6	1.500	22,8	17
Tivenys	10937,9	0,0	---	---	47,6	0,0	1
Tivissa	9.922	0,0	47.537	0,0	62	0,0	2
Torre de Fontaubella, La	9477,0	0,0	---	---	55,0	0,0	2
Torroja del Priorat	---	---	---	---	---	---	1
Tortosa	1.000.574	7,5	642.163	9,3	7.610	9,2	55
Ulldecona	9.897	24,3	316.356	64,2	76	24,3	7
Ulldemolins	29235,2	0,0	---	---	195,6	0,0	5
Vallclara	5.111	0,0	1.937	0,0	34	0,0	4
Vallfogona de Riucorb	6656,0	0,0	---	---	43,9	0,0	2
Vallmoll	176.861	10,7	452.054	39,3	767	10,3	16
Valls	768.807	36,2	1.092.854	48,6	5.026	34,6	22
Vandellòs i l'Hospitalet de l'Infant	113.144	8,3	86.968	7,9	1.009	4,8	13
Vendrell, El	1.335.411	7,1	392.217	0,0	10.597	7,3	41
Vespella de Gaià	29600,0	0,0	---	---	50,0	0,0	3
Vilabella	4620,9	100,0	---	---	35,5	100,0	2
Vilallonga del Camp	23.625	100,0	108.500	39,4	135	100,0	2
Vilanova d'Escornalbou	41662,7	4,5	---	---	251,9	8,9	5
Vilaplana	26.588	4,3	11.450	0,0	219	5,7	8
Vila-rodona	99.268	4,3	251.877	88,8	565	4,1	10
Vilaverd	32.918	0,0	50.544	0,0	169	0,0	8
Vilella Baixa, La	5173,5	0,0	---	---	24,0	0,0	2

ÁREAS DE DESARROLLO (suelo urbano no consolidado y urbanizable delimitado o sectorizado)

fecha imagen	edificabilidad				viviendas		número sectores
	residencial		actividades económicas		previstas (número)	ejecutado (%)	
	prevista (m ²)	ejecutado (%)	prevista (m ²)	ejecutado (%)			
Vimbodí i Poblet	18898,1	32,2	---	---	118,0	21,2	3
Vinebre	21567,0	38,7	---	---	76,9	41,0	4
Xerta	45088,0	0,0	---	---	311,0	0,0	6



RESUMEN MUNICIPIOS INTEGRADOS

total municipios integrados de la CCAA	156
porcentaje de los municipios de la CCAA	28,78%
porcentaje de los municipios con planeamiento urbanístico de la CCAA	28,89%
porcentaje de los principales municipios* * municipios de las grandes áreas urbanas y de más de 25.000 hab.	100,00%
población municipios integrados CCAA	4.364.296
porcentaje de la población de la CCAA	87,99%
porcentaje población de sus áreas urbanas	100,00%

PLANEAMIENTO URBANÍSTICO

		figura planeamiento					
plan general		normas subsidiarias		delimitación de suelo		sin planeamiento	
núm.	(%)	núm.	(%)	núm.	(%)	núm.	(%)
263	49%	211	39%	66	12%	2	0%

antigüedad planeamiento					
hasta 1992		entre 1993-2007		desde 2008	
núm.	(%)	núm.	(%)	núm.	(%)
227	42%	263	49%	50	9%

TABLA 1. Información sobre planeamiento urbanístico y clasificación del suelo.

CLASES DE SUELO

figura plan.	año publ	fecha actualización información urbanística	urbano consolidado	urbano no consolidado	urbanizable delimitado o sectorizado	urbanizable no delimitado o sectorizado	no urbanizable	sistemas generales y otros	
			(ha)	(ha)	(ha)	(ha)	(ha)	(ha)	
			(%)	(%)	(%)	(%)	(%)	(%)	
Comunidad Valenciana			59.882,2	4.645,8	42.008,5	8.668,4	676.367,0	9.042,2	
Municipios incluidos en SIU: 138 (25 %)			7,5	0,6	1,1	5,2	84,5	1,1	
ALICANTE/ALACANT			27.255,5	1.772,4	21.602,3	4.769,1	309.252,8	2.486,0	
Municipios incluidos en SIU: 48 (34 %)			7,4	0,5	5,9	1,3	84,2	0,7	
Área Urbana de Alcoy/Alcoi			1.220,5	48,7	677,4	35,4	19.331,0	0,0	
Municipios incluidos en SIU: 3 (100 %)			5,7	0,2	3,2	0,2	90,7	0,0	
Alcoy/Alcoi	PG	1989	30/04/2011	799,0 6,2	26,7 0,2	226,2 1,7	19,8 0,2	11.918,8 91,7	0,0 0,0
Cocentaina	PG	2003	01/02/2011	274,6 5,2	21,9 0,4	159,1 3,0	0,0 0,0	4.841,1 91,4	0,0 0,0
Muro de Alcoy	NNSS	2007	28/07/2012	147,0 4,9	0,0 0,0	292,1 9,7	15,6 0,5	2.571,0 85,0	0,0 0,0
Área Urbana de Alicante - Elche			8.331,5	669,8	4.092,0	1.113,6	53.386,0	938,7	
Municipios incluidos en SIU: 6 (100 %)			12,2	1,0	6,0	1,6	77,9	1,4	
Alicante/Alacant	PG	1987	08/04/2015	4.031,0 19,9	177,9 0,9	711,4 3,5	585,5 2,9	14.437,4 71,5	262,9 1,3
Elche/Elx	PG	1998	27/11/2015	1.753,5 5,4	0,0 0,0	1.649,6 5,1	258,2 0,8	28.832,4 88,4	121,2 0,4
Mutxamel	NNSS	1998	11/05/2010	388,4 8,1	290,7 6,0	592,8 12,3	0,0 0,0	3.423,1 71,1	121,9 2,5
San Vicente del Raspeig/Sant Vicent del Raspeig	PG	1990	11/11/2013	1.041,9 25,7	121,7 3,0	296,0 7,3	49,6 1,2	2.452,4 60,5	94,8 2,3
Sant Joan d'Alacant	PG	2013	06/11/2014	446,0 45,9	78,6 8,1	268,8 27,7	61,2 6,3	116,5 12,0	0,0 0,0
Santa Pola	PG	2009	03/12/2014	670,7 11,4	0,9 0,0	573,3 9,8	159,1 2,7	4.124,2 70,3	337,8 5,8
Área Urbana de Denia - Jávea			5.018,4	477,0	2.424,9	686,1	16.592,0	214,8	
Municipios incluidos en SIU: 6 (100 %)			19,7	1,9	9,5	2,7	65,3	0,8	
Benissa	PG	2003	18/03/2010	630,4 9,0	27,7 0,4	551,2 7,9	0,0 0,0	5.723,5 81,9	53,6 0,8
Benitachell/Poble Nou de Benitatxell, el	NNSS	1987	08/04/2014	34,0 2,7	0,9 0,1	526,5 41,4	68,9 5,4	641,0 50,4	0,0 0,0
Dénia	PG	2007	27/11/2015	1.790,5 26,9	28,5 0,4	130,4 2,0	0,0 0,0	4.710,0 70,7	0,0 0,0
Jávea/Xàbia	PG	1990	21/05/2010	1.661,2 24,1	274,3 4,0	917,3 13,3	604,1 8,8	3.276,8 47,5	161,2 2,3

CLASES DE SUELO

figura plan.	año publ	fecha actualización información urbanística	urbano consolidado	urbano no consolidado	urbanizable delimitado o sectorizado	urbanizable no delimitado o sectorizado	no urbanizable	sistemas generales y otros	
			(ha)	(ha)	(ha)	(ha)	(ha)	(ha)	
			(%)	(%)	(%)	(%)	(%)	(%)	
Poblets, els	NNSS	1989	29/04/2014	53,3 14,5	58,1 15,9	81,8 22,4	0,0 0,0	172,9 47,2	0,0 0,0
Teulada	PG	2005	27/11/2015	849,0 26,2	87,4 2,7	217,6 6,7	13,0 0,4	2.067,8 63,9	0,0 0,0
Área Urbana de Elda - Petrer				906,1	27,8	474,5	91,3	13.523,9	0,0
Municipios incluidos en SIU: 2 (100 %)				6,0	0,2	3,2	0,6	90,0	0,0
Elda	PG	1985	27/11/2015	580,6 12,7	27,8 0,6	127,6 2,8	91,3 2,0	3.752,0 81,9	0,0 0,0
Petrer	PG	1998	27/03/2010	325,5 3,1	0,0 0,0	346,9 3,3	0,0 0,0	9.771,8 93,6	0,0 0,0
Área Urbana de La Costa Blanca				3.805,9	166,2	4.550,2	572,1	22.055,0	591,0
Municipios incluidos en SIU: 9 (100 %)				12,0	0,5	14,3	1,8	69,5	1,9
Alfàs del Pi, l'	PG	1993	26/04/2011	411,0 20,7	6,2 0,3	205,3 10,4	155,8 7,9	1.190,2 60,1	13,1 0,7
Altea	PG	1982	27/02/2013	170,7 4,9	38,5 1,1	1.544,0 44,3	96,3 2,8	1.591,0 45,7	41,4 1,2
Benidorm	PG	1990	05/11/2014	689,8 17,9	36,7 1,0	371,6 9,6	59,9 1,6	2.294,3 59,5	401,3 10,4
Calp	PG	1998	17/11/2010	972,2 41,0	0,0 0,0	271,2 11,4	0,0 0,0	1.071,0 45,1	59,1 2,5
Campello, el	PG	2011	14/11/2014	734,5 13,3	43,3 0,8	411,3 7,4	0,0 0,0	4.337,1 78,5	0,0 0,0
Finestrat	NNSS	1989	25/10/2013	203,9 4,8	1,7 0,0	492,0 11,6	49,8 1,2	3.454,9 81,7	24,4 0,6
Nucia, la	PG	1989	19/12/2012	354,6 16,5	0,0 0,0	249,6 11,6	38,1 1,8	1.449,8 67,6	51,7 2,4
Polop	PG	1988	16/04/2014	75,8 3,4	0,0 0,0	384,9 17,0	0,0 0,0	1.798,7 79,6	0,0 0,0
Villajoyosa/Vila Joiosa, la	PG	1999	21/11/2014	193,5 3,3	39,9 0,7	620,4 10,5	172,3 2,9	4.867,8 82,6	0,0 0,0
Área Urbana de Orihuela				1.511,0	34,3	1.846,3	1.321,7	35.594,2	216,2
Municipios incluidos en SIU: 6 (100 %)				3,7	0,1	4,6	3,3	87,8	0,5
Benferri	NNSS	2000	07/05/2014	48,4 3,9	0,0 0,0	29,2 2,4	0,0 0,0	1.158,6 93,7	0,0 0,0
Bigastro	PG	2002	24/04/2013	76,3 18,4	0,8 0,2	59,3 14,3	0,0 0,0	278,8 67,2	0,0 0,0
Jacarilla	PG	2007	24/03/2014	55,7 4,6	0,0 0,0	269,3 22,1	0,0 0,0	855,7 70,1	39,8 3,3

CLASES DE SUELO

	figura plan.	año publ	fecha actualización información urbanística	urbano consolidado	urbano no consolidado	urbanizable delimitado o sectorizado	urbanizable no delimitado o sectorizado	no urbanizable	sistemas generales y otros
				(ha)	(ha)	(ha)	(ha)	(ha)	(ha)
				(%)	(%)	(%)	(%)	(%)	(%)
Orihuela	PG	1991	04/09/2012	1.219,0 3,3	0,0 0,0	1.263,6 3,5	1.321,7 3,6	32.564,7 89,1	176,4 0,5
Rafal	PG	2003	16/04/2014	43,2 27,0	0,0 0,0	23,1 14,4	0,0 0,0	93,7 58,5	0,0 0,0
Redován	PG	2008	14/03/2013	68,4 7,2	33,5 3,5	201,9 21,3	0,0 0,0	642,7 67,9	0,0 0,0
Área Urbana de Torreveja				1.785,5	71,9	1.053,1	202,1	7.488,1	77,4
Municipios incluidos en SIU: 2 (100 %)				16,7	0,7	9,9	1,9	70,1	0,7
Guardamar del Segura	PG	2007	08/03/2010	203,5 5,8	66,0 1,9	582,6 16,5	0,0 0,0	2.674,4 75,8	0,0 0,0
Torreveja	PG	2000	21/10/2015	1.582,0 22,1	5,9 0,1	470,5 6,6	202,1 2,8	4.813,7 67,3	77,4 1,1
Resto de municipios de la provincia									
Albatera	NNSS	1990	12/02/2016	154,9 2,5	14,9 0,2	54,9 0,9	0,0 0,0	5.937,5 96,4	0,0 0,0
Algorfa	NNSS	2002	30/04/2014	47,8 2,6	0,0 0,0	228,0 12,4	0,0 0,0	1.567,0 85,0	0,0 0,0
Almoradí	NNSS	2004	11/09/2014	259,4 6,1	14,9 0,3	100,9 2,4	0,0 0,0	3.897,6 91,2	0,0 0,0
Aspe	PG	1995	24/10/2012	164,3 2,3	6,6 0,1	266,7 3,8	8,5 0,1	6.644,8 93,7	0,0 0,0
Banyeres de Mariola	NNSS	1997	03/05/2017	170,7 3,4	67,5 1,3	150,5 3,0	0,0 0,0	4.640,7 92,3	0,0 0,0
Callosa de Segura	PG	2002	23/11/2012	157,5 6,4	7,2 0,3	113,0 4,6	0,0 0,0	2.188,0 88,3	12,1 0,5
Callosa d'En Sarrià	PG	2007	10/05/2017	58,4 1,7	0,0 0,0	344,0 9,9	7,9 0,2	3.058,6 88,2	0,0 0,0
Castalla	PG	2002	26/09/2016	167,0 1,5	9,9 0,1	175,8 1,5	0,0 0,0	11.098,4 96,8	11,5 0,1
Crevillent	PG	2011	03/04/2012	414,8 4,0	16,3 0,2	511,0 4,9	0,0 0,0	9.514,1 91,0	0,0 0,0
Dolores	PG	2002	17/05/2017	82,3 4,4	0,0 0,0	261,0 14,0	27,2 1,5	1.499,8 80,2	0,0 0,0
Formentera del Segura	PG	2010	30/07/2013	69,6 16,1	0,0 0,0	141,5 32,7	0,0 0,0	222,2 51,3	0,0 0,0
Ibi	PG	2000	19/04/2012	341,5 5,5	4,6 0,1	167,8 2,7	249,5 4,0	5.413,2 86,5	77,8 1,2
Jijona/Xixona	PG	1986	03/05/2017	110,0 0,7	16,1 0,1	303,4 1,9	152,7 0,9	15.806,0 96,4	0,0 0,0

CLASES DE SUELO

figura plan.	año publ	fecha actualización información urbanística	urbano consolidado	urbano no consolidado	urbanizable delimitado o sectorizado	urbanizable no delimitado o sectorizado	no urbanizable	sistemas generales y otros	
			(ha)	(ha)	(ha)	(ha)	(ha)	(ha)	
			(%)	(%)	(%)	(%)	(%)	(%)	
Monforte del Cid	PG	2009	03/05/2017	120,7 1,5	62,2 0,8	1.191,0 15,0	0,0 0,0	6.576,3 82,7	0,0 0,0
Montesinos, Los	NNSS	1996	29/08/2013	45,7 3,0	1,6 0,1	111,2 7,4	21,0 1,4	1.325,8 88,1	0,0 0,0
Novelda	NNSS	1992	12/04/2013	346,6 4,6	8,7 0,1	287,1 3,8	0,0 0,0	6.874,1 90,9	49,8 0,7
Pedreguer	NNSS	1983	09/05/2017	263,7 8,9	0,0 0,0	154,2 5,2	0,0 0,0	2.543,1 85,9	0,0 0,0
Pego	PG	1999	23/09/2016	265,7 5,0	0,0 0,0	373,2 7,1	0,0 0,0	4.649,8 87,9	0,0 0,0
Pilar de la Horadada	PG	2000	27/04/2012	514,8 6,6	5,0 0,1	660,4 8,5	0,0 0,0	6.434,4 82,6	174,4 2,2
Rojales	PG	2000	10/05/2012	414,7 15,0	0,0 0,0	558,2 20,2	0,0 0,0	1.663,0 60,3	122,3 4,4
Sax	NNSS	2001	27/04/2016	146,5 2,3	12,3 0,2	107,6 1,7	0,0 0,0	6.082,6 95,8	0,0 0,0
Villena	PG	1993	18/05/2012	360,2 1,0	28,9 0,1	222,3 0,6	279,9 0,8	33.645,2 97,4	0,0 0,0

CLASES DE SUELO

figura plan.	año publ	fecha actualización información urbanística	urbano consolidado	urbano no consolidado	urbanizable delimitado o sectorizado	urbanizable no delimitado o sectorizado	no urbanizable	sistemas generales y otros	
			(ha)	(ha)	(ha)	(ha)	(ha)	(ha)	
			(%)	(%)	(%)	(%)	(%)	(%)	
CASTELLÓN/CASTELLÓ			7.227,4	946,4	5.741,0	1.754,1	70.386,2	1.360,9	
Municipios incluidos en SIU: 13 (10 %)			8,3	1,1	6,6	2,0	80,5	1,6	
Área Urbana de Castellón de la Plana			4.070,1	655,0	3.286,4	635,5	19.835,2	1.122,1	
Municipios incluidos en SIU: 6 (100 %)			13,7	2,2	11,1	2,1	67,0	3,8	
Almazora/Almassora	PG	1998	27/01/2010	458,3 13,8	0,0 0,0	610,7 18,3	0,0 0,0	2.261,7 67,9	0,0 0,0
Alquerías, les/Alquerías del Niño Perdido	NNSS	1989	19/09/2009	59,4 4,6	0,0 0,0	98,8 7,7	0,0 0,0	1.036,2 80,9	87,0 6,8
Benicasim/Benicàssim	PG	1994	27/11/2015	599,2 16,5	32,1 0,9	90,4 2,5	295,2 8,1	2.573,9 70,7	48,1 1,3
Borriana/Burriana	PG	1995	10/12/2014	248,2 5,3	190,4 4,1	444,1 9,4	148,1 3,2	3.566,2 75,9	103,0 2,2
Castellón de la Plana/Castelló de la Plana	PG	2012	11/10/2013	2.047,8 18,4	164,0 1,5	1.657,9 14,9	0,0 0,0	6.383,7 57,3	883,9 7,9
Vila-real	PG	1993	16/01/2014	657,3 11,9	268,4 4,9	384,6 7,0	192,3 3,5	4.013,5 72,8	0,0 0,0
Resto de municipios de la provincia									
Alcalà de Xivert	PG	1998	12/05/2017	280,3 1,7	0,0 0,0	177,8 1,1	342,3 2,0	15.970,7 95,2	0,0 0,0
Benicarló	PG	1987	29/03/2012	267,0 5,6	10,7 0,2	250,1 5,2	30,3 0,6	4.198,9 87,7	32,3 0,7
Moncofa	NNSS	1989	14/01/2014	210,7 14,7	4,7 0,3	153,3 10,7	63,0 4,4	1.005,6 70,0	0,0 0,0
Nules	PG	1992	14/03/2016	288,3 5,7	8,2 0,2	199,5 4,0	150,0 3,0	4.389,0 87,2	0,0 0,0
Onda	PG	1995	11/05/2012	776,2 7,2	0,0 0,0	573,4 5,3	0,0 0,0	9.464,0 87,2	34,8 0,3
Oropesa del Mar/Orpesa	PG	1999	04/05/2016	402,0 15,1	189,6 7,1	274,5 10,3	424,6 15,9	1.375,1 51,6	0,0 0,0
Vall d'Uixó, la	PG	1995	18/04/2012	291,5 4,3	4,2 0,1	247,7 3,7	108,3 1,6	5.888,4 87,7	171,7 2,6
Vinaròs	PG	2001	27/04/2012	641,3 6,7	74,1 0,8	578,4 6,1	0,0 0,0	8.259,3 86,5	0,0 0,0

CLASES DE SUELO

figura plan.	año publ	fecha actualización información urbanística	urbano consolidado	urbano no consolidado	urbanizable delimitado o sectorizado	urbanizable no delimitado o sectorizado	no urbanizable	sistemas generales y otros	
			(ha) (%)	(ha) (%)	(ha) (%)	(ha) (%)	(ha) (%)	(ha) (%)	
VALENCIA/VALÈNCIA			25.399,2	1.926,9	14.665,2	2.145,3	296.728,0	5.195,3	
Municipios incluidos en SIU: 77 (29 %)			7,3	0,6	4,2	0,6	85,7	1,5	
Área Urbana de Gandía			1.467,8	66,1	915,5	572,9	10.998,1	830,8	
Municipios incluidos en SIU: 12 (92 %)			9,9	0,4	6,2	3,9	74,1	5,6	
Almoines	NNSS	2000	14/03/2014	22,2 10,5	5,9 2,8	26,1 12,3	0,0 0,0	157,8 74,4	0,0 0,0
Alqueria de la Comtesa, l'	PG	2004	19/08/2015	35,1 16,3	0,0 0,0	27,0 12,5	0,0 0,0	153,4 71,2	0,0 0,0
Bellreguard	PG	1999	13/02/2014	68,0 23,9	1,8 0,6	41,6 14,6	16,4 5,8	107,0 37,6	49,4 17,4
Benirredrà	NNSS	1985	21/08/2015	8,5 21,5	9,2 23,3	0,0 0,0	0,0 0,0	21,7 55,2	0,0 0,0
Daimús	NNSS	1994	07/09/2016	60,7 19,3	23,0 7,3	104,3 33,2	0,0 0,0	126,3 40,2	0,0 0,0
Gandía	PG	1999	27/11/2015	733,1 12,0	18,1 0,3	275,1 4,5	61,1 1,0	4.740,4 77,5	285,0 4,7
Guardamar de la Safor	PG	2006	20/02/2010	15,4 15,1	0,0 0,0	18,0 17,6	0,0 0,0	68,9 67,3	0,0 0,0
Miramar	PG	2003	06/03/2010	40,9 16,0	0,0 0,0	70,8 27,7	0,0 0,0	143,9 56,3	0,0 0,0
Oliva	PG	1982	24/11/2010	310,7 5,2	0,0 0,0	276,9 4,6	479,7 8,0	4.481,0 74,5	470,0 7,8
Palmera	NNSS	1988	24/02/2010	11,7 12,3	0,0 0,0	9,8 10,3	0,0 0,0	73,8 77,5	0,0 0,0
Piles	NNSS	2001	10/03/2014	50,3 12,9	5,0 1,3	44,9 11,5	0,0 0,0	274,6 70,3	16,0 4,1
Rafelcofer	NNSS	1988	30/09/2015	21,7 10,7	3,2 1,6	0,0 0,0	0,0 0,0	172,6 84,8	5,9 2,9
Real de Gandía	NNSS	1998	29/09/2015	89,5 14,7	0,0 0,0	20,9 3,4	15,7 2,6	476,8 78,5	4,6 0,8
Área Urbana de Sagunto/Sagunt			1.322,5	52,4	683,6	272,1	10.857,8	581,5	
Municipios incluidos en SIU: 2 (100 %)			9,6	0,4	5,0	2,0	78,9	4,2	
Canet d'En Berenguer	PG	2001	07/04/2010	97,8 25,0	0,0 0,0	82,3 21,1	0,0 0,0	199,8 51,2	10,6 2,7
Sagunto/Sagunt	PG	1997	21/03/2011	1.224,7 9,2	52,4 0,4	601,4 4,5	272,1 2,0	10.658,1 79,7	571,0 4,3

CLASES DE SUELO

figura plan.	año publ	fecha actualización información urbanística	urbano consolidado	urbano no consolidado	urbanizable delimitado o sectorizado	urbanizable no delimitado o sectorizado	no urbanizable	sistemas generales y otros	
			(ha)	(ha)	(ha)	(ha)	(ha)	(ha)	
			(%)	(%)	(%)	(%)	(%)	(%)	
Área Urbana de Valencia			12.517,2	500,0	3.742,6	655,2	43.251,7	2.729,7	
Municipios incluidos en SIU: 45 (100 %)			19,7	0,8	5,9	1,0	68,2	4,3	
Alaquàs	PG	1990	19/11/2014	184,4 47,2	4,0 1,0	50,5 12,9	0,0 0,0	151,5 38,8	0,0 0,0
Albal	PG	2002	23/11/2010	159,6 21,6	4,7 0,6	137,7 18,6	0,0 0,0	410,6 55,5	27,1 3,7
Albalat dels Sorells	PG	2012	04/11/2015	32,7 6,9	16,8 3,6	78,7 16,7	0,0 0,0	315,4 67,0	27,3 5,8
Alboraya	PG	1991	27/10/2010	168,9 20,3	22,9 2,8	22,8 2,7	0,0 0,0	618,1 74,2	0,0 0,0
Albuixech	NNSS	1986	19/02/2014	166,8 37,9	0,0 0,0	3,6 0,8	0,0 0,0	269,2 61,2	0,0 0,0
Alcàsser	PG	1997	03/08/2011	161,3 17,9	27,6 3,1	8,2 0,9	0,0 0,0	703,9 78,1	0,0 0,0
Aldaia	PG	1990	09/03/2011	241,0 15,0	0,0 0,0	255,4 15,9	10,8 0,7	1.098,8 68,4	0,0 0,0
Alfajar	PG	1992	03/03/2011	167,4 16,6	0,0 0,0	47,6 4,7	0,0 0,0	791,0 78,3	4,1 0,4
Alfara del Patriarca	PG	2002	24/08/2011	38,4 19,4	1,0 0,5	16,6 8,4	0,0 0,0	142,1 71,7	0,0 0,0
Almàssera	PG	1991	10/08/2011	39,5 14,4	1,5 0,5	17,0 6,2	0,0 0,0	216,4 78,9	0,0 0,0
Benetússer	PG	1990	19/02/2011	69,1 89,5	0,0 0,0	0,0 0,0	0,0 0,0	1,7 2,2	6,4 8,3
Beniparrell	NNSS	1989	21/09/2015	162,2 44,1	0,0 0,0	10,2 2,8	0,0 0,0	195,3 53,1	0,0 0,0
Bonrepòs i Mirambell	PG	2000	23/08/2011	40,1 38,0	1,2 1,2	9,0 8,5	6,5 6,2	48,7 46,2	0,0 0,0
Burjassot	PG	1995	30/07/2011	230,4 66,9	14,4 4,2	13,6 3,9	11,3 3,3	71,8 20,8	3,0 0,9
Catarroja	PG	2011	14/11/2014	249,4 19,1	0,2 0,0	168,6 12,9	0,0 0,0	849,8 65,1	36,6 2,8
Emperador	NNSS	1995	21/08/2015	1,6 61,6	1,0 38,4	0,0 0,0	0,0 0,0	0,0 0,0	0,0 0,0
Foios	PG	1989	06/08/2011	36,0 5,6	44,3 6,9	0,0 0,0	6,5 1,0	553,1 86,4	0,0 0,0
Godella	PG	1991	23/07/2011	262,9 31,2	0,0 0,0	33,7 4,0	40,7 4,8	496,3 59,0	8,1 1,0
Llocnou de la Corona	PG	1991	19/08/2015	4,2 100,0	0,0 0,0	0,0 0,0	0,0 0,0	0,0 0,0	0,0 0,0
Manises	PG	1988	27/11/2014	365,8 18,6	24,4 1,2	55,6 2,8	0,0 0,0	865,2 44,0	654,9 33,3

CLASES DE SUELO

municipio	figura plan.	año publ	fecha actualización información urbanística	urbano consolidado	urbano no consolidado	urbanizable delimitado o sectorizado	urbanizable no delimitado o sectorizado	no urbanizable	sistemas generales y otros
				(ha)	(ha)	(ha)	(ha)	(ha)	(ha)
				(%)	(%)	(%)	(%)	(%)	(%)
Massalfassar	PG	2009	20/03/2014	61,7 23,8	17,4 6,7	25,3 9,8	0,0 0,0	154,4 59,7	0,0 0,0
Massamagrell	PG	1992	30/07/2011	100,0 16,0	13,7 2,2	108,2 17,4	0,0 0,0	401,4 64,4	0,0 0,0
Massanassa	PG	1990	06/08/2011	116,6 20,8	0,0 0,0	33,1 5,9	13,3 2,4	396,4 70,9	0,0 0,0
Meliana	PG	1991	30/07/2011	84,4 18,0	0,0 0,0	18,5 3,9	0,0 0,0	367,1 78,1	0,0 0,0
Mislata	PG	1988	15/02/2011	103,5 50,0	3,4 1,7	48,4 23,4	0,0 0,0	41,2 19,9	10,3 5,0
Moncada	PG	1989	12/11/2010	319,6 20,2	0,0 0,0	72,4 4,6	12,1 0,8	1.153,6 72,9	24,8 1,6
Museros	NNSS	1997	06/11/2009	67,8 5,3	3,4 0,3	37,4 2,9	0,0 0,0	1.042,2 81,8	122,8 9,6
Païporta	PG	1999	12/11/2014	168,5 42,9	0,0 0,0	67,1 17,1	0,0 0,0	157,5 40,1	0,0 0,0
Paterna	PG	1990	01/10/2013	1.118,7 31,2	50,1 1,4	495,9 13,8	0,0 0,0	1.788,0 49,9	133,7 3,7
Picanya	PG	1999	27/07/2011	119,1 16,7	0,0 0,0	34,1 4,8	0,0 0,0	534,6 75,1	24,3 3,4
Picassent	PG	2002	28/07/2011	547,1 6,4	1,9 0,0	214,2 2,5	0,0 0,0	7.818,5 91,1	0,0 0,0
Pobla de Farnals, la	PG	1994	04/08/2011	138,7 38,3	0,0 0,0	24,2 6,7	6,2 1,7	192,8 53,3	0,0 0,0
Puçol	PG	1995	01/05/2009	329,8 18,3	5,7 0,3	88,3 4,9	3,9 0,2	1.378,6 76,3	0,0 0,0
Puig de Santa Maria, el	PG	2000	23/04/2009	216,6 8,0	42,6 1,6	297,3 11,0	0,0 0,0	2.085,7 77,4	53,6 2,0
Quart de Poblet	PG	2002	14/11/2014	480,0 24,4	3,3 0,2	0,0 0,0	13,6 0,7	1.467,9 74,7	0,0 0,0
Rafelbunyol	NNSS	1999	12/09/2013	118,6 28,2	3,8 0,9	43,9 10,4	0,0 0,0	254,4 60,5	0,0 0,0
Rocafort	PG	1990	29/11/2011	143,6 61,0	0,0 0,0	4,8 2,0	15,2 6,5	71,7 30,5	0,0 0,0
San Antonio de Benagéber	PG	2000	11/08/2011	193,5 22,0	45,2 5,1	183,0 20,8	0,0 0,0	456,7 52,0	0,0 0,0
Sedaví	PG	1988	06/11/2009	49,2 26,6	0,0 0,0	36,4 19,7	0,0 0,0	99,5 53,7	0,0 0,0
Silla	PG	2003	06/05/2009	299,9 12,0	11,5 0,5	88,3 3,5	0,0 0,0	1.964,9 78,7	132,5 5,3
Tavernes Blanques	PG	1987	30/07/2011	56,1 76,2	5,5 7,5	0,0 0,0	0,0 0,0	12,0 16,3	0,0 0,0

CLASES DE SUELO

	figura plan.	año publ	fecha actualización información urbanística	urbano consolidado	urbano no consolidado	urbanizable delimitado o sectorizado	urbanizable no delimitado o sectorizado	no urbanizable	sistemas generales y otros
				(ha)	(ha)	(ha)	(ha)	(ha)	(ha)
				(%)	(%)	(%)	(%)	(%)	(%)
Torrent	PG	1991	11/11/2014	1.171,4 16,9	112,2 1,6	308,7 4,5	328,3 4,7	5.013,4 72,3	0,0 0,0
Valencia	PG	1989	15/11/2013	3.534,3 25,4	0,0 0,0	521,8 3,8	186,9 1,3	8.278,0 59,5	1.389,0 10,0
Vinalesa	PG	2005	07/09/2011	33,8 22,0	16,2 10,5	9,5 6,2	0,0 0,0	94,1 61,2	0,0 0,0
Xirivella	PG	1989	01/12/2014	163,1 31,6	0,0 0,0	53,0 10,3	0,0 0,0	228,1 44,2	71,3 13,8
Resto de municipios de la provincia									
Alberic	PG	1991	21/09/2016	509,3 18,9	13,3 0,5	330,2 12,2	26,7 1,0	1.816,9 67,4	0,0 0,0
Alcúdia, l'	PG	2002	16/09/2016	178,2 7,5	0,0 0,0	149,1 6,3	0,0 0,0	2.005,9 84,7	34,3 1,4
Algemesí	PG	1987	10/04/2012	242,1 5,8	93,5 2,3	91,4 2,2	0,0 0,0	3.683,2 88,8	39,4 1,0
Alginet	PG	1997	18/03/2016	317,4 13,2	0,0 0,0	88,7 3,7	6,6 0,3	1.995,2 82,9	0,0 0,0
Almussafes	PG	1994	20/10/2016	285,2 25,9	0,0 0,0	147,1 13,3	8,1 0,7	584,2 53,0	77,8 7,1
Alzira	PG	2002	26/03/2012	617,6 5,6	3,6 0,0	226,6 2,1	129,0 1,2	10.015,8 90,7	53,3 0,5
Benaguasil	NNSS	1994	20/09/2016	158,4 6,2	40,7 1,6	98,0 3,9	21,3 0,8	2.183,9 86,0	37,7 1,5
Benifaió	NNSS	1991	11/05/2016	143,9 7,1	14,5 0,7	98,6 4,9	33,5 1,7	1.725,1 85,6	0,0 0,0
Bétera	PG	2000	08/06/2012	758,0 10,1	0,0 0,0	591,2 7,9	0,0 0,0	6.148,7 81,8	14,3 0,2
Buñol	PG	2013	29/09/2016	185,6 1,7	6,9 0,1	338,6 3,0	0,0 0,0	10.626,9 94,5	82,8 0,7
Carcaixent	PG	1998	08/06/2012	274,8 4,6	0,0 0,0	282,1 4,8	0,0 0,0	5.371,0 90,6	0,0 0,0
Carlet	PG	2007	06/03/2013	305,6 6,7	16,0 0,4	214,0 4,7	0,0 0,0	4.022,2 88,1	6,2 0,1
Cheste	PG	2001	13/01/2017	191,5 2,7	6,8 0,1	131,2 1,8	0,0 0,0	6.701,5 93,8	114,7 1,6
Cullera	PG	1995	24/05/2012	363,8 6,8	30,6 0,6	148,7 2,8	115,6 2,1	4.594,3 85,3	130,0 2,4
Eliana, l'	NNSS	2001	15/09/2014	691,8 78,8	13,0 1,5	113,6 12,9	0,0 0,0	32,5 3,7	26,6 3,0
Llíria	PG	2006	04/05/2012	101,5 0,4	684,2 3,0	866,1 3,8	0,0 0,0	21.156,2 92,8	0,0 0,0

CLASES DE SUELO

	figura plan.	año publ	fecha actualización información urbanística	urbano consolidado	urbano no consolidado	urbanizable delimitado o sectorizado	urbanizable no delimitado o sectorizado	no urbanizable	sistemas generales y otros
				(ha)	(ha)	(ha)	(ha)	(ha)	(ha)
				(%)	(%)	(%)	(%)	(%)	(%)
Montserrat	PG	1994	19/05/2017	483,9 10,5	13,9 0,3	240,4 5,2	0,0 0,0	3.851,4 83,8	9,0 0,2
Ontinyent	PG	2007	28/03/2012	475,9 3,8	61,8 0,5	1.171,6 9,3	0,0 0,0	10.842,7 86,4	0,0 0,0
Pobla de Vallbona, la	PG	2006	08/06/2012	919,1 27,8	0,0 0,0	549,5 16,6	16,2 0,5	1.697,3 51,3	129,1 3,9
Requena	PG	2013	02/08/2013	559,4 0,7	152,6 0,2	728,6 0,9	0,0 0,0	79.947,2 98,2	19,1 0,0
Riba-roja de Túria	PG	1997	26/11/2012	606,3 10,5	4,3 0,1	743,5 12,9	77,2 1,3	4.223,4 73,4	95,5 1,7
Sueca	PG	2001	18/04/2012	259,8 2,8	60,8 0,7	235,9 2,5	0,0 0,0	8.659,0 93,6	37,5 0,4
Tavernes de la Valldigna	PG	2005	19/11/2012	176,9 3,6	11,4 0,2	201,1 4,1	0,0 0,0	4.513,0 91,5	28,7 0,6
Utiel	PG	1987	12/04/2016	340,5 1,4	38,1 0,2	94,4 0,4	210,9 0,9	23.002,4 97,1	0,0 0,0
Vilamarxant	NNSS	1989	13/10/2016	293,9 4,1	0,0 0,0	1.170,1 16,5	0,0 0,0	5.570,8 78,4	74,7 1,1
Xàtiva	PG	2000	10/04/2012	651,1 8,5	42,5 0,6	273,1 3,6	0,0 0,0	6.649,7 86,8	42,6 0,6

TABLA 2. Información de los sectores o áreas de desarrollo.

ÁREAS DE DESARROLLO (suelo urbano no consolidado y urbanizable delimitado o sectorizado)										
fecha imagen	edificabilidad						viviendas		número sectores	
	residencial		industrial		terciario		previstas (número)	ejecutado (%)		
	prevista (m ²)	ejecutado (%)	prevista (m ²)	ejecutado (%)	prevista (m ²)	ejecutado (%)				
Comunidad Valenciana	131.514.755	27,9	70.891.061	34,4	17.127.061	25,2	944.858	28,7	3.430	
Municipios incluidos en SIU: 138 (25 %)										
ALICANTE/ALACANT	66.659.719	29,2	18.805.749	33,4	6.912.883	24,1	484.264	31,1	1.535	
Municipios incluidos en SIU: 48 (34 %)										
Área Urbana de Alcoy/Alcoi	1.678.670	26,7	1.501.960	28,5	180.818	81,6	7.050	28,6	50	
Municipios incluidos en SIU: 3 (100 %)										
Alcoy/Alcoi	2014	500.250	24,5	486.473	52,9	5.086	89,2	3.227	27,7	15
Cocentaina	2014	625.648	12,9	335.950	32,5	42.404	44,5	1.022	20,6	15
Muro de Alcoy	2014	552.772	44,2	679.536	9,1	133.328	93,1	2.801	32,5	20
Área Urbana de Alicante - Elche	15.206.945	36,1	5.249.363	45,9	1.299.119	27,9	114.605	37,3	230	
Municipios incluidos en SIU: 6 (100 %)										
Alicante/Alacant	2014	3.844.144	62,6	1.210.123	4,2	434.334	49,5	31.278	64,5	31
Elche/Elx	2014	5.313.404	40,4	2.879.430	75,0	145.798	67,2	38.662	37,0	83
Mutxamel	2014	1.587.642	41,6	528.237	24,6	13.846	30,9	13.355	44,8	33
San Vicente del Raspeig/Sant Vicent del Raspeig	2012	940.972	19,1	323.900	21,3	36.417	46,1	6.694	22,5	46
Sant Joan d'Alacant	2014	1.456.812	2,4	180.771	0,0	528.613	3,5	12.139	2,4	27
Santa Pola	2014	2.063.971	3,2	126.902	0,0	140.111	7,4	12.477	3,8	10
Área Urbana de Denia - Jávea	9.176.446	20,6	364.931	1,6	728.628	4,9	37.663	28,0	367	
Municipios incluidos en SIU: 6 (100 %)										
Benissa	2014	1.047.972	9,4	243.968	0,0	306.499	5,0	4.477	9,0	50
Benitachell/Poble Nou de Benitatxell, el	2012	3.463.435	11,3	---	---	8.899	19,2	5.038	20,0	15
Dénia	2014	664.652	5,4	48.716	0,0	362.946	0,8	4.890	5,9	12
Jávea/Xàbia	2014	2.841.598	31,6	---	---	2.158	75,2	17.492	35,2	186

ÁREAS DE DESARROLLO (suelo urbano no consolidado y urbanizable delimitado o sectorizado)

fecha imagen	edificabilidad						viviendas		número sectores	
	residencial		industrial		terciario		previstas (número)	ejecutado (%)		
	prevista (m ²)	ejecutado (%)	prevista (m ²)	ejecutado (%)	prevista (m ²)	ejecutado (%)				
Poblets, els	2012	402.953	85,7	19.248	6,0	---	---	2.502	85,9	33
Teulada	2014	755.836	15,5	52.999	8,7	48.126	29,4	3.263	16,9	71
Área Urbana de Elda - Petrer		1.511.582	63,4	595.073	48,6	31.913	100,0	11.074	65,7	75
Municipios incluidos en SIU: 2 (100 %)										
Elda	2014	920.887	63,5	196.634	41,5	25.763	100,0	6.765	63,6	56
Petrer	2014	590.696	63,2	398.439	52,1	6.150	100,0	4.309	69,1	19
Área Urbana de La Costa Blanca		11.847.748	24,8	664.690	22,8	2.494.023	31,2	93.659	22,8	198
Municipios incluidos en SIU: 9 (100 %)										
Alfàs del Pi, l'	2014	680.534	71,7	109.011	16,0	105.501	92,2	5.332	68,5	14
Altea	2014	3.044.934	36,0	---	---	29.192	45,1	17.368	35,1	19
Benidorm	2014	1.657.241	20,9	185.000	0,0	170.148	26,8	13.644	25,0	16
Calp	2014	844.648	16,6	100.450	1,0	11.083	1,9	6.921	17,2	32
Campello, el	2014	1.610.640	1,5	---	---	197.363	1,2	13.955	1,4	27
Finestrat	2012	797.938	6,4	---	---	360.212	13,5	6.683	4,0	17
Nucia, la	2014	499.125	82,7	109.075	100,0	---	---	3.850	82,7	22
Polop	2012	837.045	7,0	25.832	0,0	93.545	0,0	7.705	7,6	11
Villajoyosa/Vila Joiosa, la	2014	1.875.644	17,4	135.322	17,7	1.526.978	37,3	18.201	15,3	40
Área Urbana de Orihuela		7.005.780	33,6	730.938	23,0	110.762	9,3	62.311	34,8	85
Municipios incluidos en SIU: 6 (100 %)										
Benferri	2012	68024,3	19,5	---	---	---	---	682,0	19,5	4
Bigastro	2014	179.533	52,9	75.150	100,0	17.958	12,9	1.284	53,3	10
Jacarilla	2012	584.305	0,0	124.789	4,1	---	---	5.822	0,0	11

ÁREAS DE DESARROLLO (suelo urbano no consolidado y urbanizable delimitado o sectorizado)

fecha imagen	edificabilidad						viviendas		número sectores	
	residencial		industrial		terciario		previstas (número)	ejecutado (%)		
	prevista (m ²)	ejecutado (%)	prevista (m ²)	ejecutado (%)	prevista (m ²)	ejecutado (%)				
Orihuela	2014	5.435.985	36,3	99.000	5,5	92.804	8,6	49.527	38,6	37
Rafal	2012	97.989	39,6	61.408	0,0	---	---	286	39,6	2
Redován	2014	639.945	36,2	370.591	22,3	---	---	4.710	34,6	21
Área Urbana de Torrevieja		3.894.601	47,5	399.392	20,0	325.816	12,8	34.204	45,9	50
Municipios incluidos en SIU: 2 (100 %)										
Guardamar del Segura	2014	2.189.295	22,5	332.545	13,7	304.816	13,7	21.086	24,9	23
Torrevieja	2014	1.705.306	79,7	66.847	51,5	21.000	0,0	13.118	79,7	27
Resto de municipios de la provincia										
Albatera		390.638	27,0	73.598	100,0	---	---	2.474	37,4	11
Algorfa		347.603	95,1	79.054	48,1	51.055	5,4	2.834	96,0	8
Almoradí		428.516	3,9	---	---	405.164	19,4	3.224	3,9	11
Aspe		767.021	37,9	696.068	13,6	400.058	17,1	5.656	37,9	21
Banyeres de Mariola		292.304	16,0	706.986	24,9	---	---	2.632	15,5	34
Callosa de Segura		617.094	40,6	209.452	36,7	---	---	4.639	39,1	52
Callosa d'En Sarrià		725.322	8,6	300.379	52,5	8.782	100,0	5.019	6,7	20
Castalla		410.276	28,2	517.840	0,0	---	---	3.526	29,8	13
Crevillent		998.071	8,8	1.670.294	5,5	94.143	12,7	8.144	8,9	49
Dolores		647.199	6,5	245.894	67,1	18.840	0,0	4.365	7,3	12
Formentera del Segura		639.207	0,3	56.193	0,0	220.424	0,1	6.921	0,3	10
Ibi		538.300	30,9	456.831	80,3	75.294	31,7	3.846	30,7	38
Jijona/Xixona		717.856	16,6	332.379	58,1	6.487	19,7	5.028	14,9	32

ÁREAS DE DESARROLLO (suelo urbano no consolidado y urbanizable delimitado o sectorizado)

fecha imagen	edificabilidad						viviendas		número sectores
	residencial		industrial		terciario		previstas (número)	ejecutado (%)	
	prevista (m ²)	ejecutado (%)	prevista (m ²)	ejecutado (%)	prevista (m ²)	ejecutado (%)			
Monforte del Cid	2.716.986	5,2	1.487.194	37,6	69.346	0,0	18.445	6,4	44
Montesinos, Los	286.279	31,2	193.500	13,1	4.739	6,0	2.458	35,6	6
Novelda	438.633	8,4	402.965	5,8	64.345	11,1	2.218	13,8	5
Pedreguer	170.144	31,6	578.944	56,3	---	---	1.211	35,0	7
Pego	670.554	10,1	174.789	100,0	---	---	2.466	12,9	10
Pilar de la Horadada	1.805.470	36,1	232.238	19,9	182.198	8,3	15.411	35,3	43
Rojales	1.435.629	45,4	51.025	28,9	78.033	42,1	14.779	46,3	17
Sax	167.439	13,4	423.283	31,4	16.638	0,0	456	9,5	7
Villena	1.127.405	13,2	410.497	4,3	46.258	12,4	7.946	14,7	30

ÁREAS DE DESARROLLO (suelo urbano no consolidado y urbanizable delimitado o sectorizado)

fecha imagen	edificabilidad						viviendas		número sectores	
	residencial		industrial		terciario		previstas (número)	ejecutado (%)		
	prevista (m ²)	ejecutado (%)	prevista (m ²)	ejecutado (%)	prevista (m ²)	ejecutado (%)				
CASTELLÓN/CASTELLÓ	17.512.382	14,6	17.599.999	23,7	2.106.367	12,0	127.404	15,2	629	
Municipios incluidos en SIU: 13 (10 %)										
Área Urbana de Castellón de la Plana	9.359.826	16,7	10.833.189	21,7	1.079.402	13,8	65.124	17,8	389	
Municipios incluidos en SIU: 6 (100 %)										
Almazora/Almassora	2012	980.514	22,1	2.291.336	12,7	---	---	4.785	23,6	20
Alquerías, les/Alquerías del Niño Perdido	2015	178.086	44,6	377.118	56,2	17.801	41,5	1.487	47,5	10
Benicasim/Benicàssim	2015	470.328	3,7	---	---	121.301	0,0	1.908	1,4	10
Borriana/Burriana	2012	2.154.615	21,5	689.660	29,3	105.479	13,2	16.531	21,5	67
Castellón de la Plana/Castelló de la Plana	2012	4.413.431	3,5	4.530.650	1,2	584.185	4,2	31.463	4,2	163
Vila-real	2012	1.162.853	54,4	2.944.426	54,2	250.638	41,2	8.951	54,4	119
Resto de municipios de la provincia										
Alcalà de Xivert		692.323	34,3	282.277	13,8	16.144	86,2	6.458	32,0	51
Benicarló		673.334	10,7	705.564	32,1	129.093	2,2	5.660	7,6	25
Moncofa		1.289.159	6,2	107.188	3,8	43.253	10,9	10.115	6,1	8
Nules		346.222	3,2	501.600	100,0	---	---	1.620	6,5	12
Onda		767.265	25,1	2.596.209	24,9	38.898	60,9	3.862	37,4	19
Oropesa del Mar/Orpesa		1.028.950	12,7	242.763	22,4	109.940	5,0	7.915	12,7	17
Vall d'Uixó, la		422.068	15,5	1.233.546	24,8	195.998	9,2	2.962	14,8	14
Vinaròs		2.933.235	7,2	1.097.663	4,3	493.639	7,1	23.686	7,2	94

ÁREAS DE DESARROLLO (suelo urbano no consolidado y urbanizable delimitado o sectorizado)

fecha imagen	edificabilidad						viviendas		número sectores	
	residencial		industrial		terciario		previstas (número)	ejecutado (%)		
	prevista (m ²)	ejecutado (%)	prevista (m ²)	ejecutado (%)	prevista (m ²)	ejecutado (%)				
VALENCIA/VALÈNCIA	47.342.654	31,2	34.485.313	40,4	8.107.811	29,7	333.190	30,3	1.266	
Municipios incluidos en SIU: 77 (29 %)										
Área Urbana de Gandía	3.142.986	40,7	1.336.741	58,2	638.593	83,0	23.158	38,2	117	
Municipios incluidos en SIU: 12 (92 %)										
Almoines	2012	133.662	41,2	110.317	36,5	---	---	1.046	46,4	7
Alqueria de la Comtessa, l'	2015	23.162	0,0	134.538	15,6	---	---	160	0,0	4
Bellreguard	2012	131.847	44,4	55.410	47,6	---	---	1.066	41,2	9
Benirredrà	2015	51667,0	99,4	---	---	---	---	415,0	99,3	12
Daimús	2015	432.187	34,6	299.892	85,0	347.631	97,2	4.495	26,5	26
Gandía	2015	816.439	28,2	163.460	100,0	83.746	0,0	6.633	24,9	15
Guardamar de la Safor	2015	66.938	53,3	47.465	0,0	---	---	232	51,7	3
Miramar	2015	276.380	51,9	154.171	100,0	4.926	100,0	2.243	50,9	9
Oliva	2015	852.099	50,7	212.280	8,6	202.290	92,5	5.044	52,5	19
Palmera	2015	22.604	100,0	28.025	100,0	---	---	174	100,0	2
Piles	2012	263.229	18,4	40.000	35,5	---	---	1.276	23,4	6
Rafelcofer	2015	34771,3	40,2	---	---	---	---	168,0	41,0	2
Real de Gandía	2015	38.000	100,0	91.183	63,0	---	---	206	100,0	3
Área Urbana de Sagunto/Sagunt		2.018.475	41,3	2.278.763	3,8	1.033.742	4,0	16.987	38,3	24
Municipios incluidos en SIU: 2 (100 %)										
Canet d'En Berenguer	2015	657.782	87,2	---	---	5.532	26,4	5.322	84,2	8
Sagunto/Sagunt	2012	1.360.693	19,2	2.278.763	3,8	1.028.210	3,9	11.665	17,4	16
Área Urbana de Valencia		15.234.291	43,8	10.456.112	57,9	2.724.446	49,8	120.249	43,5	358
Municipios incluidos en SIU: 45 (100 %)										

ÁREAS DE DESARROLLO (suelo urbano no consolidado y urbanizable delimitado o sectorizado)

fecha imagen	edificabilidad						viviendas		número sectores	
	residencial		industrial		terciario		previstas (número)	ejecutado (%)		
	prevista (m ²)	ejecutado (%)	prevista (m ²)	ejecutado (%)	prevista (m ²)	ejecutado (%)				
Alaquàs	2012	---	---	355.078	100,0	---	---	---	---	5
Albal	2012	669.196	6,6	282.406	2,0	40.357	9,7	4.400	6,3	9
Albalat dels Sorells	2015	566.723	10,3	85.016	78,4	25.239	100,0	5.745	5,6	11
Alboraya	2012	285.139	55,9	---	---	119.193	81,2	2.626	56,1	5
Albuixech	2012	20536,8	100,0	---	---	---	---	246,0	100,0	1
Alcàsser	2015	380.066	6,8	26.068	0,0	5.145	0,0	2.126	9,3	14
Aldaia	2015	226.351	25,7	1.230.499	65,7	---	---	1.730	25,3	14
Alfajar	2015	89.739	100,0	---	---	264.395	71,5	709	100,0	4
Alfara del Patriarca	2015	70.870	21,5	---	---	89.828	1,9	654	22,2	4
Almàssera	2015	96.187	52,5	2.091	100,0	---	---	740	52,5	8
Beniparrell	2015	---	---	61.880	100,0	---	---	---	---	3
Bonrepòs i Mirambell	2015	87.849	24,8	---	---	13.808	17,5	514	23,4	12
Burjassot	2015	242.010	93,7	---	---	114.468	100,0	1.529	94,2	5
Catarroja	2012	1.349.523	0,0	---	---	106.954	0,0	11.563	0,0	2
Emperador	2015	8738,0	100,0	---	---	---	---	67,0	100,0	2
Foios	2015	351.741	76,5	1.052.294	93,1	---	---	1.687	62,2	9
Godella	2015	135.870	56,1	71.600	100,0	---	---	751	40,5	4
Manises	2012	506.488	80,1	384.011	98,5	16.680	100,0	3.961	79,4	14
Massalfassar	2012	148.999	17,2	104.178	17,7	76.469	100,0	1.051	18,8	9
Massamagrell	2015	505.962	60,7	680.762	46,3	---	---	3.818	60,0	23
Massanassa	2015	111.520	100,0	202.869	38,9	---	---	662	100,0	3
Meliana	2015	25.770	0,0	57.739	100,0	---	---	375	0,0	2

ÁREAS DE DESARROLLO (suelo urbano no consolidado y urbanizable delimitado o sectorizado)

	fecha imagen	edificabilidad						viviendas		número sectores
		residencial		industrial		terciario		previstas (número)	ejecutado (%)	
		prevista (m ²)	ejecutado (%)	prevista (m ²)	ejecutado (%)	prevista (m ²)	ejecutado (%)			
Mislata	2015	253.922	69,5	---	---	99.653	0,0	2.606	62,1	6
Moncada	2015	126.471	67,8	135.000	100,0	---	---	936	67,6	5
Museros	2015	96.461	100,0	66.600	100,0	98.150	100,0	727	100,0	7
Paiporta	2012	246.901	38,2	283.926	26,8	---	---	2.735	37,1	8
Paterna	2012	1.353.840	90,9	1.755.230	75,6	113.535	84,2	11.087	91,2	22
Picanya	2015	174.583	65,0	42.554	100,0	---	---	1.711	62,7	6
Picassent	2012	743.010	12,3	857.148	11,1	83.720	10,2	5.702	12,0	15
Pobla de Farnals, la	2015	83.306	0,0	12.209	100,0	57.052	0,0	580	0,0	4
Puçol	2015	382.964	84,9	252.067	88,1	278.571	0,0	3.517	78,1	11
Puig de Santa Maria, el	2012	999.556	3,8	80.281	8,5	44.794	0,0	7.689	3,8	9
Quart de Poblet	2012	45.929	13,2	---	---	8.625	17,3	366	15,1	5
Rafelbunyol	2012	285.198	36,6	65.232	43,2	63.093	43,1	2.100	33,4	8
Rocafort	2015	18360,7	58,0	---	---	---	---	115,0	58,0	1
San Antonio de Benagéber	2012	558.223	41,7	135.452	0,1	242.608	20,4	3.949	42,2	18
Sedaví	2015	49.638	100,0	158.654	100,0	---	---	330	100,0	4
Silla	2015	317.100	5,4	525.953	30,0	14.436	88,3	2.004	5,3	8
Tavernes Blanques	2015	64.695	44,7	17.803	39,6	---	---	498	44,7	3
Torrent	2012	1.007.227	50,1	565.645	73,2	94.725	30,2	7.757	56,2	18
Valencia	2012	2.295.837	58,1	618.500	6,3	547.135	73,4	19.019	59,1	19
Vinalesa	2015	187.842	51,8	114.299	20,3	---	---	1.445	51,8	13
Xirivella	2012	63.950	100,0	173.066	27,2	105.814	100,0	422	100,0	5

ÁREAS DE DESARROLLO (suelo urbano no consolidado y urbanizable delimitado o sectorizado)

fecha imagen	edificabilidad						viviendas		número sectores
	residencial		industrial		terciario		previstas (número)	ejecutado (%)	
	prevista (m ²)	ejecutado (%)	prevista (m ²)	ejecutado (%)	prevista (m ²)	ejecutado (%)			
Resto de municipios de la provincia									
Alberic	1.051.422	8,4	350.980	100,0	15.395	65,4	3.773	17,1	8
Alcúdia, l'	413.086	27,5	367.858	51,4	528.325	14,4	3.282	27,5	14
Algemesí	188.129	55,8	670.840	66,3	171.551	14,6	1.537	56,2	24
Alginet	481.683	49,5	95.266	89,5	---	---	2.929	49,2	9
Almussafes	---	---	957.463	100,0	---	---	---	---	2
Alzira	941.853	13,5	440.900	34,4	201.901	7,8	5.184	13,0	21
Benaguasil	962.634	53,8	174.651	40,5	---	---	4.225	52,9	23
Benifaió	324.747	13,7	1.695.484	68,1	2.765	0,0	2.517	13,8	12
Bétera	1.974.486	58,4	576.120	33,4	144.820	0,0	8.200	37,3	29
Buñol	658.668	3,3	1.434.141	30,7	115.841	33,5	4.187	3,6	34
Carcaixent	563.358	41,2	661.933	4,0	101.768	2,0	3.960	44,0	17
Carlet	822.534	18,1	495.729	10,9	170.045	4,0	5.563	20,6	24
Cheste	455.831	53,0	273.439	0,0	23.123	81,0	2.267	52,5	10
Cullera	672.968	25,0	122.145	25,8	172.589	25,6	5.338	26,7	15
Eliana, l'	451.977	0,5	216.338	29,8	93.562	0,0	3.558	0,4	25
Llíria	3.879.030	22,7	1.531.828	18,4	478.104	19,5	19.668	21,4	118
Montserrat	782.452	19,7	389.908	34,5	59.704	1,2	9.105	10,3	15
Ontinyent	1.757.236	5,3	1.255.818	8,5	330.285	10,0	11.423	6,5	76
Pobla de Vallbona, la	1.936.135	0,5	40.207	0,5	67.086	3,0	12.585	0,5	22
Requena	2.107.774	2,5	2.445.617	0,0	551.719	5,6	17.204	2,7	80

ÁREAS DE DESARROLLO (suelo urbano no consolidado y urbanizable delimitado o sectorizado)

fecha imagen	edificabilidad						viviendas		número sectores
	residencial		industrial		terciario		previstas (número)	ejecutado (%)	
	prevista (m ²)	ejecutado (%)	prevista (m ²)	ejecutado (%)	prevista (m ²)	ejecutado (%)			
Riba-roja de Túria	1.001.969	29,4	2.042.667	56,6	119.897	0,0	6.726	27,0	21
Sueca	1.551.053	33,4	686.393	82,2	58.687	33,4	10.978	32,5	72
Tavernes de la Valldigna	764.384	9,8	361.554	23,3	100.888	0,0	5.379	10,3	20
Utiel	269.604	10,4	725.068	51,4	---	---	1.713	9,9	16
Vilamarxant	2.192.484	15,3	1.560.934	0,0	143.472	17,2	16.992	15,9	24
Xàtiva	741.403	42,7	840.418	11,2	59.500	60,9	4.502	51,7	36



RESUMEN MUNICIPIOS INTEGRADOS

total municipios integrados de la CCAA	204
porcentaje de los municipios de la CCAA	52,58%
porcentaje de los municipios con planeamiento urbanístico de la CCAA	53,40%
porcentaje de los principales municipios* <small>* municipios de las grandes áreas urbanas y de más de 25.000 hab.</small>	100,00%
población municipios integrados CCAA	728.415
porcentaje de la población de la CCAA	66,96%
porcentaje población de sus áreas urbanas	96,52%

PLANEAMIENTO URBANÍSTICO

plan general		normas subsidiarias		delimitación de suelo		sin planeamiento	
núm.	(%)	núm.	(%)	núm.	(%)	núm.	(%)
53	14%	209	54%	120	31%	5	1%

hasta 1992		entre 1993-2007		desde 2008	
núm.	(%)	núm.	(%)	núm.	(%)
148	39%	189	49%	45	12%

TABLA 1. Información sobre planeamiento urbanístico y clasificación del suelo.

CLASES DE SUELO

figura plan.	año publ	fecha actualización información urbanística	urbano consolidado	urbano no consolidado	urbanizable delimitado o sectorizado	urbanizable no delimitado o sectorizado	no urbanizable	sistemas generales y otros	
			(ha)	(ha)	(ha)	(ha)	(ha)	(ha)	
			(%)	(%)	(%)	(%)	(%)	(%)	
Extremadura			14.875,3	4.295,2	8.578,3	2.862,1	2.167.157,5	2.599,8	
Municipios incluidos en SIU: 175 (45 %)			0,7	0,2	0,1	0,4	98,5	0,1	
BADAJOZ			9.112,9	2.984,9	6.010,2	694,0	1.160.705,7	208,0	
Municipios incluidos en SIU: 84 (51 %)			0,8	0,3	0,5	0,1	98,4	0,0	
Área Urbana de Badajoz			1.646,6	1.672,4	2.535,0	381,1	147.792,7	0,0	
Municipios incluidos en SIU: 2 (67 %)			1,1	1,1	1,6	0,2	96,0	0,0	
Badajoz	PG	2007	18/11/2009	1.531,2 1,0	1.669,2 1,1	2.487,3 1,7	381,1 0,3	141.846,7 95,9	0,0 0,0
Talavera la Real	NNSS	1993	10/11/2009	115,4 1,9	3,3 0,1	47,7 0,8	0,0 0,0	5.945,9 97,3	0,0 0,0
Área Urbana de Mérida			923,5	363,4	988,7	0,0	91.885,6	30,4	
Municipios incluidos en SIU: 3 (50 %)			1,0	0,4	1,0	0,0	97,6	0,0	
Garrovilla, La	NNSS	2005	03/07/2012	67,1 2,0	26,6 0,8	54,2 1,6	0,0 0,0	3.172,8 94,7	30,4 0,9
Mérida	PG	2000	03/12/2015	814,9 0,9	334,2 0,4	927,9 1,1	0,0 0,0	84.599,3 97,6	0,0 0,0
Mirandilla	NNSS	1998	07/05/2015	41,5 1,0	2,6 0,1	6,6 0,2	0,0 0,0	4.113,4 98,8	0,0 0,0
Resto de municipios de la provincia									
Acedera	PG	2011	15/03/2011	52,3 0,6	4,5 0,1	9,8 0,1	0,0 0,0	8.183,8 99,2	0,0 0,0
Aceuchal	NNSS	2005	20/01/2009	160,4 2,5	31,1 0,5	2,8 0,0	0,0 0,0	6.122,8 96,9	0,0 0,0
Ahillones	NNSS	1998	29/09/2011	31,6 1,5	6,8 0,3	5,6 0,3	0,0 0,0	2.112,0 98,0	0,0 0,0
Alange	PG	2011	07/11/2011	52,8 0,3	7,2 0,0	33,2 0,2	0,0 0,0	15.954,1 99,4	0,0 0,0
Aljucén	NNSS	2007	27/06/2011	10,7 0,6	6,1 0,3	0,0 0,0	0,0 0,0	1.912,8 99,1	0,0 0,0
Almendral	PDSU	1987	11/03/2011	36,1 0,5	1,6 0,0	0,0 0,0	0,0 0,0	6.725,7 99,4	0,0 0,0
Almendralejo	PG	1996	10/11/2011	766,0 4,7	43,8 0,3	156,9 1,0	65,2 0,4	15.416,9 93,7	0,0 0,0
Arroyo de San Serván	NNSS	2003	26/11/2012	104,2 2,1	5,7 0,1	73,8 1,5	0,0 0,0	4.835,7 96,3	0,0 0,0

CLASES DE SUELO

figura plan.	año publ	fecha actualización información urbanística	urbano consolidado	urbano no consolidado	urbanizable delimitado o sectorizado	urbanizable no delimitado o sectorizado	no urbanizable	sistemas generales y otros	
			(ha)	(ha)	(ha)	(ha)	(ha)	(ha)	
			(%)	(%)	(%)	(%)	(%)	(%)	
Atalaya	PDSU	1984	11/07/2011	15,6 0,7	0,0 0,0	0,0 0,0	0,0 0,0	2.255,5 99,3	0,0 0,0
Baterno	PDSU	1984	14/03/2012	9,2 0,1	0,0 0,0	0,0 0,0	0,0 0,0	6.200,0 99,9	0,0 0,0
Benquerencia de la Serena	PDSU	1992	19/07/2010	74,0 0,7	0,0 0,0	0,0 0,0	0,0 0,0	10.210,3 99,3	0,0 0,0
Berlanga	NNSS	2004	05/12/2012	91,2 0,7	0,0 0,0	2,5 0,0	0,0 0,0	12.694,2 99,3	0,0 0,0
Burguillos del Cerro	NNSS	1993	07/04/2016	89,2 0,5	29,5 0,2	0,0 0,0	0,0 0,0	18.664,9 99,4	0,0 0,0
Cabeza del Buey	NNSS	1989	16/05/2016	169,2 0,4	4,9 0,0	11,8 0,0	0,0 0,0	47.324,0 99,6	0,0 0,0
Cabeza la Vaca	NNSS	1998	17/07/2014	28,1 0,4	2,1 0,0	15,2 0,2	0,0 0,0	6.363,5 99,3	0,0 0,0
Calzadilla de los Barros	NNSS	1995	13/05/2015	12,1 0,2	36,6 0,7	0,0 0,0	0,0 0,0	5.178,7 99,1	0,0 0,0
Campillo de Llerena	PG	2011	10/05/2012	43,0 0,2	2,0 0,0	10,4 0,0	0,0 0,0	23.364,2 99,8	0,0 0,0
Capilla	PDSU	1987	31/01/2012	4,3 0,0	0,0 0,0	0,0 0,0	0,0 0,0	14.694,3 100,0	0,0 0,0
Carmonita	NNSS	2000	12/12/2012	14,6 0,4	2,2 0,1	0,0 0,0	0,0 0,0	3.877,3 99,6	0,0 0,0
Carrascalejo, El	NNSS	2008	13/05/2009	3,8 0,3	9,6 0,8	0,0 0,0	0,0 0,0	1.264,6 98,9	0,0 0,0
Casas de Reina	PDSU	1987	30/01/2012	18,8 0,4	0,0 0,0	0,0 0,0	0,0 0,0	4.964,9 99,6	0,0 0,0
Castilblanco	PG	2011	06/03/2015	41,6 0,3	3,6 0,0	307,9 2,3	0,0 0,0	12.860,2 97,3	10,4 0,1
Codosera, La	PDSU	1978	16/03/2012	66,8 1,0	2,2 0,0	0,0 0,0	0,0 0,0	6.910,9 99,0	0,0 0,0
Cordobilla de Lácara	NNSS	2010	18/05/2012	23,5 0,6	7,6 0,2	0,0 0,0	0,0 0,0	3.666,7 99,2	0,0 0,0
Corte de Peleas	NNSS	1993	04/03/2015	47,7 1,1	1,6 0,0	0,0 0,0	0,0 0,0	4.189,4 98,8	0,0 0,0
Cristina	PDSU	1984	14/06/2012	16,4 1,0	0,0 0,0	0,0 0,0	0,0 0,0	1.566,1 99,0	0,0 0,0
Don Álvaro	PDSU	1984	08/04/2015	22,5 0,7	1,2 0,0	0,0 0,0	0,0 0,0	3.187,5 99,3	0,0 0,0
Don Benito	PG	2006	01/08/2011	637,0 1,1	0,0 0,0	405,3 0,7	0,0 0,0	55.172,4 98,1	0,0 0,0
Entrín Bajo	NNSS	2005	27/01/2011	27,7 2,8	0,0 0,0	0,0 0,0	0,0 0,0	947,8 97,2	0,0 0,0

CLASES DE SUELO

figura plan.	año publ	fecha actualización información urbanística	urbano consolidado	urbano no consolidado	urbanizable delimitado o sectorizado	urbanizable no delimitado o sectorizado	no urbanizable	sistemas generales y otros	
			(ha)	(ha)	(ha)	(ha)	(ha)	(ha)	
			(%)	(%)	(%)	(%)	(%)	(%)	
Esparragosa de la Serena	PDSU	1982	14/09/2012	42,5 2,0	2,9 0,1	0,0 0,0	0,0 0,0	2.125,4 97,9	0,0 0,0
Esparragosa de Lares	NNSS	1994	22/03/2016	20,5 0,1	9,4 0,0	0,0 0,0	0,0 0,0	20.835,2 99,9	0,0 0,0
Fuenlabrada de los Montes	NNSS	1999	03/04/2014	74,7 0,4	9,4 0,0	7,8 0,0	0,0 0,0	19.096,8 99,5	0,0 0,0
Fuente de Cantos	NNSS	1988	20/01/2012	112,7 0,4	9,7 0,0	16,3 0,1	0,0 0,0	25.069,2 99,4	0,0 0,0
Fuente del Arco	PDSU	1982	15/05/2012	16,2 0,1	0,0 0,0	0,0 0,0	0,0 0,0	11.529,4 99,9	0,0 0,0
Garbayuela	NNSS	1991	24/07/2014	25,7 0,3	0,0 0,0	5,4 0,1	0,0 0,0	8.382,2 99,6	0,0 0,0
Garlitos	NNSS	1999	17/09/2014	31,8 0,2	0,0 0,0	0,0 0,0	0,0 0,0	12.899,3 99,8	0,0 0,0
Granja de Torrehermosa	PDSU	1982	14/05/2012	109,0 0,7	0,0 0,0	0,0 0,0	0,0 0,0	15.066,9 99,3	0,0 0,0
Guareña	NNSS	2001	03/03/2015	161,5 0,7	55,6 0,2	48,4 0,2	0,0 0,0	23.591,0 98,9	0,0 0,0
Helechosa de los Montes	PDSU	1986	14/05/2012	27,5 0,1	0,0 0,0	0,0 0,0	0,0 0,0	30.838,9 99,9	0,0 0,0
Higuera de la Serena	PDSU	1982	15/05/2012	36,0 0,6	1,2 0,0	0,0 0,0	0,0 0,0	5.805,7 99,4	0,0 0,0
Higuera la Real	PG	2009	23/05/2013	76,5 0,6	5,0 0,0	33,3 0,3	0,0 0,0	12.472,7 99,1	0,0 0,0
Hornachos	NNSS	2002	31/07/2012	123,1 0,4	46,4 0,2	0,0 0,0	0,0 0,0	29.452,1 99,4	0,0 0,0
Lobón	NNSS	2003	29/06/2012	95,6 1,7	20,0 0,3	103,3 1,8	0,0 0,0	5.555,6 96,2	0,0 0,0
Magacela	PDSU	1982	16/12/2015	42,7 0,6	0,0 0,0	0,0 0,0	0,0 0,0	7.543,0 99,4	0,0 0,0
Malcocinado	PDSU	1987	13/06/2012	20,0 0,8	0,0 0,0	0,0 0,0	0,0 0,0	2.605,9 99,2	0,0 0,0
Malpartida de la Serena	NNSS	2005	24/01/2011	20,6 0,8	17,2 0,7	0,0 0,0	0,0 0,0	2.596,7 98,6	0,0 0,0
Manchita	NNSS	1997	08/04/2013	20,8 0,5	1,1 0,0	1,2 0,0	0,0 0,0	3.803,6 99,4	0,0 0,0
Medina de las Torres	PG	2011	28/09/2012	54,2 0,6	8,0 0,1	21,0 0,2	0,0 0,0	8.665,6 99,0	0,0 0,0
Monterrubio de la Serena	NNSS	1998	24/03/2015	106,5 0,3	21,0 0,1	5,3 0,0	0,0 0,0	31.371,3 99,6	0,0 0,0
Nava de Santiago, La	NNSS	2000	24/01/2013	40,0 0,9	3,9 0,1	0,0 0,0	0,0 0,0	4.466,0 99,0	0,0 0,0

CLASES DE SUELO

municipio	figura plan.	año publ	fecha actualización información urbanística	urbano consolidado	urbano no consolidado	urbanizable delimitado o sectorizado	urbanizable no delimitado o sectorizado	no urbanizable	sistemas generales y otros
				(ha) (%)	(ha) (%)	(ha) (%)	(ha) (%)	(ha) (%)	(ha) (%)
Nogales	PDSU	1982	13/06/2012	25,2 0,3	0,0 0,0	0,0 0,0	0,0 0,0	8.054,7 99,7	0,0 0,0
Oliva de Mérida	PG	2008	16/03/2009	57,0 0,2	10,0 0,0	0,0 0,0	0,0 0,0	25.406,2 99,7	0,5 0,0
Olivenza	PG	2005	27/03/2012	240,7 0,6	52,9 0,1	62,1 0,1	0,0 0,0	42.758,0 99,2	0,0 0,0
Orellana de la Sierra	PDSU	1984	13/06/2012	14,3 0,9	0,0 0,0	0,0 0,0	0,0 0,0	1.654,0 99,1	0,0 0,0
Palomas	NNSS	2008	28/05/2013	19,1 0,5	6,3 0,2	6,9 0,2	0,0 0,0	4.025,0 99,2	0,0 0,0
Parra, La	PG	2011	30/05/2012	33,3 0,4	6,8 0,1	17,5 0,2	0,0 0,0	7.775,7 99,3	0,0 0,0
Peñalsordo	PDSU	1992	19/06/2012	59,5 1,3	8,8 0,2	0,0 0,0	0,0 0,0	4.665,2 98,6	0,0 0,0
Peraleda del Zaucejo	PG	2014	04/02/2016	28,1 0,2	6,9 0,0	5,6 0,0	0,0 0,0	16.331,8 99,8	0,0 0,0
Puebla de la Calzada	NNSS	1993	26/04/2013	129,6 9,1	41,5 2,9	65,4 4,6	0,0 0,0	1.190,3 83,4	0,0 0,0
Puebla de Sancho Pérez	NNSS	2003	10/01/2012	88,4 1,6	36,0 0,6	43,4 0,8	0,0 0,0	5.407,8 97,0	0,0 0,0
Quintana de la Serena	PG	2010	23/02/2012	169,7 1,2	16,2 0,1	87,5 0,6	0,0 0,0	13.890,0 98,1	0,0 0,0
Reina	PDSU	1987	12/06/2012	13,9 0,2	0,0 0,0	0,0 0,0	0,0 0,0	7.235,4 99,8	0,0 0,0
Rena	NNSS	2002	16/11/2011	17,0 1,6	7,3 0,7	0,0 0,0	0,0 0,0	1.054,7 97,7	0,0 0,0
Retamal de Llerena	PDSU	1987	01/10/2012	32,1 0,3	0,0 0,0	0,0 0,0	0,0 0,0	9.586,7 99,7	0,0 0,0
Risco	PDSU	1984	02/10/2012	8,1 0,2	0,0 0,0	0,0 0,0	0,0 0,0	3.940,4 99,8	0,0 0,0
Roca de la Sierra, La	NNSS	2002	12/06/2012	54,2 0,5	28,8 0,3	0,0 0,0	0,0 0,0	10.896,1 99,2	0,0 0,0
Salvaleón	NNSS	2003	09/03/2012	48,5 0,7	8,4 0,1	0,0 0,0	0,0 0,0	7.136,3 99,2	0,0 0,0
Salvatierra de los Barros	PG	2009	11/11/2009	43,1 0,6	13,7 0,2	2,0 0,0	0,0 0,0	7.450,3 99,2	0,0 0,0
San Vicente de Alcántara	NNSS	2003	18/07/2012	111,3 0,4	41,0 0,1	9,5 0,0	0,0 0,0	27.428,9 99,4	0,0 0,0
Santos de Maimona, Los	PG	2011	27/12/2011	198,5 1,8	85,1 0,8	367,8 3,4	0,0 0,0	10.078,0 92,7	146,6 1,3
Síruela	NNSS	1990	13/05/2013	67,9 0,3	46,9 0,2	0,0 0,0	0,0 0,0	20.131,8 99,4	0,0 0,0

CLASES DE SUELO

figura plan.	año publ	fecha actualización información urbanística	urbano consolidado	urbano no consolidado	urbanizable delimitado o sectorizado	urbanizable no delimitado o sectorizado	no urbanizable	sistemas generales y otros	
			(ha)	(ha)	(ha)	(ha)	(ha)	(ha)	
			(%)	(%)	(%)	(%)	(%)	(%)	
Solana de los Barros	NNSS	2004	30/05/2013	84,4 1,3	19,1 0,3	30,0 0,5	0,0 0,0	6.379,9 98,0	0,0 0,0
Táliga	PG	2011	06/07/2011	20,2 0,6	4,0 0,1	0,0 0,0	0,0 0,0	3.113,9 99,2	0,0 0,0
Torre de Miguel Sesmero	PG	2008	11/03/2015	28,6 0,5	10,1 0,2	20,0 0,3	0,0 0,0	5.750,4 99,0	0,0 0,0
Trasierra	NNSS	2000	06/02/2013	19,8 0,3	8,9 0,2	0,0 0,0	0,0 0,0	5.794,5 99,5	0,0 0,0
Valle de Matamoros	NNSS	1999	01/09/2010	12,5 2,6	2,4 0,5	0,0 0,0	0,0 0,0	475,6 97,0	0,0 0,0
Valverde de Burguillos	PDSU	1987	02/10/2012	27,3 1,4	0,0 0,0	0,0 0,0	0,0 0,0	1.916,8 98,6	0,0 0,0
Villalba de los Barros	NNSS	2001	15/11/2011	49,3 0,5	5,1 0,1	15,5 0,2	0,0 0,0	9.027,8 99,2	0,0 0,0
Villanueva de la Serena	PG	1983	20/07/2011	448,5 2,9	9,4 0,1	251,2 1,6	228,0 1,5	14.347,1 93,8	10,2 0,1
Villar de Rena	PG	2006	03/10/2011	70,3 0,9	11,2 0,1	18,9 0,2	0,0 0,0	8.146,5 98,8	0,0 0,0
Zafra	PG	1989	22/02/2013	279,4 4,5	15,7 0,3	147,8 2,4	19,7 0,3	5.806,4 92,6	0,0 0,0
Zalamea de la Serena	PG	2011	06/03/2015	88,6 0,4	22,1 0,1	58,0 0,2	0,0 0,0	24.404,9 99,3	10,0 0,0
Zarza-Capilla	PDSU	1987	03/10/2012	25,6 0,3	3,8 0,0	0,0 0,0	0,0 0,0	9.172,3 99,7	0,0 0,0

CLASES DE SUELO

figura plan.	año publ	fecha actualización información urbanística	urbano consolidado	urbano no consolidado	urbanizable delimitado o sectorizado	urbanizable no delimitado o sectorizado	no urbanizable	sistemas generales y otros	
			(ha)	(ha)	(ha)	(ha)	(ha)	(ha)	
			(%)	(%)	(%)	(%)	(%)	(%)	
CÁCERES			5.762,3	1.310,4	2.568,1	2.168,1	1.006.451,8	2.391,8	
Municipios incluidos en SIU: 91 (41 %)			0,6	0,1	0,3	0,2	98,6	0,2	
Área Urbana de Cáceres			1.670,6	432,5	1.311,0	1.896,7	187.253,0	1.705,0	
Municipios incluidos en SIU: 4 (100 %)			0,9	0,2	0,7	1,0	96,4	0,9	
Cáceres	PG	2010	18/05/2010	1.424,6	252,5	1.107,6	1.896,7	169.093,3	1.705,0
				0,8	0,1	0,6	1,1	96,4	1,0
Casar de Cáceres	NNSS	1997	20/04/2015	83,7	83,9	19,1	0,0	12.861,2	0,0
				0,6	0,6	0,1	0,0	98,6	0,0
Malpartida de Cáceres	NNSS	1997	15/01/2015	69,2	85,1	90,5	0,0	2.976,2	0,0
				2,1	2,6	2,8	0,0	92,4	0,0
Sierra de Fuentes	NNSS	2008	18/03/2010	93,2	11,1	93,8	0,0	2.322,3	0,0
				3,7	0,4	3,7	0,0	92,1	0,0
Resto de municipios de la provincia									
Abertura	PDSU	1985	27/06/2010	18,9	0,0	0,0	0,0	6.255,9	0,0
				0,3	0,0	0,0	0,0	99,7	0,0
Acebo	PDSU	1986	18/01/2013	20,6	1,3	0,0	0,0	5.689,5	0,0
				0,4	0,0	0,0	0,0	99,6	0,0
Acehúche	PDSU	1985	20/05/2015	27,5	0,0	1,9	0,0	9.091,5	0,0
				0,3	0,0	0,0	0,0	99,7	0,0
Aceituna	PDSU	1989	23/04/2015	10,7	0,6	0,0	0,0	4.000,7	0,0
				0,3	0,0	0,0	0,0	99,7	0,0
Ahigal	NNSS	2002	27/06/2011	40,7	14,1	0,0	0,0	5.157,5	0,3
				0,8	0,3	0,0	0,0	98,9	0,0
Albalá	PG	2006	21/06/2011	54,8	0,0	0,0	0,0	3.723,5	75,4
				1,4	0,0	0,0	0,0	96,6	2,0
Alcollarín	PDSU	1990	21/01/2016	23,2	0,0	0,0	0,0	7.972,8	0,0
				0,3	0,0	0,0	0,0	99,7	0,0
Alcuéscar	NNSS	2004	15/06/2011	79,0	20,6	0,0	0,0	9.498,1	0,0
				0,8	0,2	0,0	0,0	99,0	0,0
Aldea del Cano	NNSS	2007	20/09/2012	29,9	9,1	40,2	0,0	2.793,2	0,0
				1,0	0,3	1,4	0,0	97,2	0,0
Aldea del Obispo, La	PDSU	1986	29/12/2014	12,6	3,6	0,0	0,0	3.771,2	0,0
				0,3	0,1	0,0	0,0	99,6	0,0
Aldeacentenera	PDSU	1985	27/10/2010	48,6	0,0	0,0	0,0	11.012,6	0,0
				0,4	0,0	0,0	0,0	99,6	0,0
Aldeanueva de la Vera	NNSS	2001	07/05/2010	45,8	14,5	0,0	0,0	3.701,6	0,0
				1,2	0,4	0,0	0,0	98,4	0,0

CLASES DE SUELO

figura plan.	año publ	fecha actualización información urbanística	urbano consolidado	urbano no consolidado	urbanizable delimitado o sectorizado	urbanizable no delimitado o sectorizado	no urbanizable	sistemas generales y otros	
			(ha)	(ha)	(ha)	(ha)	(ha)	(ha)	
			(%)	(%)	(%)	(%)	(%)	(%)	
Aldeanueva del Camino	PG	2006	30/09/2009	19,0 0,9	17,6 0,9	17,2 0,9	0,0 0,0	1.941,7 96,8	11,3 0,6
Aldehuela de Jerte	PDSU	1986	22/05/2015	8,0 0,7	0,1 0,0	0,0 0,0	0,0 0,0	1.168,9 99,3	0,0 0,0
Alía	PDSU	1986	27/04/2016	54,5 0,1	2,6 0,0	0,0 0,0	0,0 0,0	59.898,4 99,9	0,0 0,0
Aliseda	PDSU	1993	20/01/2016	45,7 0,6	3,3 0,0	0,0 0,0	0,0 0,0	8.015,8 99,4	0,0 0,0
Almaraz	PDSU	1977	09/02/2016	37,1 1,1	0,0 0,0	0,0 0,0	0,0 0,0	3.355,0 98,9	0,0 0,0
Arroyomolinos	NNSS	1999	13/02/2013	30,0 0,3	7,4 0,1	0,0 0,0	0,0 0,0	11.486,3 99,7	0,0 0,0
Barrado	NNSS	2000	05/06/2014	11,0 0,5	1,4 0,1	0,0 0,0	0,0 0,0	2.118,2 99,4	0,0 0,0
Belvís de Monroy	NNSS	2005	25/04/2014	32,8 0,7	5,4 0,1	199,4 4,4	0,0 0,0	4.262,6 94,7	0,0 0,0
Benquerencia	PDSU	1987	09/02/2016	4,9 0,4	0,0 0,0	0,0 0,0	0,0 0,0	1.327,5 99,6	0,0 0,0
Berzocana	NNSS	2002	11/10/2010	15,0 0,1	2,7 0,0	2,7 0,0	0,0 0,0	13.343,2 99,8	0,0 0,0
Bohonal de Ibor	PG	2006	26/05/2011	29,7 0,5	14,5 0,2	0,0 0,0	0,0 0,0	6.417,7 99,3	0,0 0,0
Botija	PDSU	1988	05/10/2012	19,0 1,0	2,3 0,1	0,0 0,0	0,0 0,0	1.862,5 98,9	0,0 0,0
Brozas	NNSS	2003	20/02/2015	86,4 0,2	16,3 0,0	0,0 0,0	0,0 0,0	39.851,2 99,7	0,0 0,0
Cabezabellosa	PDSU	1986	09/02/2016	7,5 0,2	0,0 0,0	0,0 0,0	0,0 0,0	3.350,8 99,8	0,0 0,0
Cabezuela del Valle	NNSS	2002	01/04/2016	36,1 0,6	26,1 0,5	3,5 0,1	0,0 0,0	5.594,8 98,8	0,0 0,0
Cabrero	NNSS	2004	09/09/2010	10,8 1,6	6,5 1,0	0,0 0,0	0,0 0,0	645,7 97,4	0,0 0,0
Cachorrilla	PDSU	1987	04/10/2012	5,1 0,1	0,0 0,0	0,0 0,0	0,0 0,0	4.139,3 99,9	0,0 0,0
Cadalso	PDSU	1986	03/06/2015	7,2 1,0	3,4 0,5	0,0 0,0	0,0 0,0	725,7 98,6	0,0 0,0
Calzadilla	PDSU	1986	12/02/2014	23,7 0,3	0,4 0,0	0,0 0,0	0,0 0,0	7.620,8 99,7	0,0 0,0
Caminomorisco	PDSU	1986	08/03/2016	20,9 0,1	0,0 0,0	0,0 0,0	0,0 0,0	14.700,0 99,9	0,0 0,0
Campillo de Deleitosa	PDSU	1986	08/03/2016	7,3 0,3	0,0 0,0	0,0 0,0	0,0 0,0	2.553,5 99,7	0,0 0,0

CLASES DE SUELO

figura plan.	año publ	fecha actualización información urbanística	urbano consolidado	urbano no consolidado	urbanizable delimitado o sectorizado	urbanizable no delimitado o sectorizado	no urbanizable	sistemas generales y otros	
			(ha) (%)	(ha) (%)	(ha) (%)	(ha) (%)	(ha) (%)	(ha) (%)	
Campo Lugar	NNSS	2009	15/07/2009	69,9 1,0	1,3 0,0	4,2 0,1	0,0 0,0	7.234,5 99,0	0,0 0,0
Cañamero	NNSS	2001	25/10/2010	46,4 0,3	29,6 0,2	105,0 0,7	0,0 0,0	14.692,8 97,5	189,8 1,3
Carbajo	NNSS	2005	01/02/2010	11,5 0,4	11,7 0,4	0,0 0,0	0,0 0,0	2.777,3 99,2	0,0 0,0
Carrascalejo	PDSU	1986	17/12/2009	18,0 0,4	2,8 0,1	0,0 0,0	0,0 0,0	4.827,2 99,6	0,0 0,0
Casar de Palomero	PDSU	1988	08/03/2016	27,5 0,7	0,0 0,0	0,0 0,0	0,0 0,0	3.667,9 99,3	0,0 0,0
Casares de las Hurdes	PDSU	1986	08/03/2016	22,7 1,1	0,0 0,0	0,0 0,0	0,0 0,0	2.054,7 98,9	0,0 0,0
Casas de Don Antonio	NNSS	2005	21/05/2013	8,1 0,3	5,2 0,2	0,0 0,0	0,0 0,0	3.131,1 99,6	0,0 0,0
Casas de Millán	PDSU	1985	08/04/2016	34,3 0,2	0,0 0,0	0,0 0,0	0,0 0,0	15.274,0 99,8	0,0 0,0
Casas de Miravete	PDSU	1986	19/04/2016	8,4 0,2	0,0 0,0	0,0 0,0	0,0 0,0	5.010,3 99,8	0,0 0,0
Casas del Castañar	NNSS	2004	24/02/2011	21,5 0,9	2,1 0,1	0,0 0,0	0,0 0,0	2.441,7 99,0	0,0 0,0
Casas del Monte	NNSS	2007	22/06/2009	22,4 0,8	3,2 0,1	0,0 0,0	0,0 0,0	2.737,5 99,1	0,0 0,0
Casatejada	PDSU	1986	17/12/2015	49,8 0,4	0,0 0,0	10,0 0,1	0,0 0,0	11.128,0 99,5	0,0 0,0
Castañar de Ibor	PDSU	1985	15/12/2015	38,5 0,3	0,0 0,0	0,0 0,0	0,0 0,0	14.662,7 99,7	0,0 0,0
Ceclavín	NNSS	2001	31/07/2014	42,9 0,3	29,1 0,2	1,8 0,0	0,0 0,0	15.903,4 99,5	0,0 0,0
Cedillo	PDSU	1985	04/10/2012	31,4 0,5	0,0 0,0	0,0 0,0	0,0 0,0	6.142,1 99,5	0,0 0,0
Cilleros	NNSS	2004	08/02/2011	20,7 0,1	9,5 0,0	11,7 0,1	0,0 0,0	20.870,8 99,7	18,8 0,1
Collado de la Vera	NNSS	2002	02/11/2010	12,5 0,3	5,4 0,1	0,0 0,0	0,0 0,0	4.478,3 99,6	0,0 0,0
Cumbre, La	PG	2008	28/02/2009	50,9 0,4	2,7 0,0	2,8 0,0	0,0 0,0	11.322,6 99,5	0,0 0,0
Deleitosa	NNSS	2003	08/03/2011	47,3 0,3	0,6 0,0	0,0 0,0	0,0 0,0	14.378,9 99,7	1,2 0,0
Descargamaría	PDSU	1986	15/12/2015	7,7 0,1	0,0 0,0	0,0 0,0	0,0 0,0	5.291,1 99,9	0,0 0,0
Escorial	PDSU	1986	09/10/2012	38,9 0,4	0,0 0,0	0,0 0,0	0,0 0,0	10.039,7 99,6	0,0 0,0

CLASES DE SUELO

figura plan.	año publ	fecha actualización información urbanística	urbano consolidado	urbano no consolidado	urbanizable delimitado o sectorizado	urbanizable no delimitado o sectorizado	no urbanizable	sistemas generales y otros	
			(ha) (%)	(ha) (%)	(ha) (%)	(ha) (%)	(ha) (%)	(ha) (%)	
Garciaz	NNSS	1995	27/02/2013	29,8 0,2	0,0 0,0	0,0 0,0	0,0 0,0	15.005,0 99,8	0,0 0,0
Garganta la Olla	NNSS	2001	25/05/2015	16,4 0,3	6,3 0,1	7,9 0,2	0,0 0,0	4.778,3 99,4	0,0 0,0
Garganta, La	NNSS	2009	07/10/2009	13,7 0,6	1,1 0,0	0,0 0,0	0,0 0,0	2.394,4 99,4	0,0 0,0
Garvín	PDSU	1986	09/04/2015	4,9 0,1	0,0 0,0	0,0 0,0	0,0 0,0	3.822,6 99,9	0,0 0,0
Gata	PDSU	2014	18/02/2014	18,7 0,2	0,9 0,0	0,0 0,0	0,0 0,0	9.412,2 99,8	0,0 0,0
Gordo, El	PG	2013	12/09/2016	16,1 0,2	2,2 0,0	107,0 1,4	0,0 0,0	7.580,0 98,4	0,0 0,0
Guijo de Coria	PDSU	1987	08/10/2012	13,0 0,2	0,0 0,0	0,0 0,0	0,0 0,0	7.471,6 99,8	0,0 0,0
Guijo de Santa Bárbara	NNSS	2006	22/07/2010	12,8 0,4	8,9 0,3	0,0 0,0	0,0 0,0	3.433,8 99,4	0,0 0,0
Herguijuela	PDSU	1986	05/10/2012	21,2 0,5	0,0 0,0	0,0 0,0	0,0 0,0	4.177,8 99,5	0,0 0,0
Hernán-Pérez	NNSS	1998	20/02/2013	18,1 0,5	0,0 0,0	4,0 0,1	0,0 0,0	3.558,6 99,4	0,0 0,0
Herrera de Alcántara	PDSU	1985	04/06/2015	20,0 0,2	0,0 0,0	0,0 0,0	0,0 0,0	12.173,6 99,8	0,0 0,0
Hervás	NNSS	1997	14/04/2016	93,2 1,6	10,6 0,2	28,5 0,5	0,0 0,0	5.849,3 97,8	0,0 0,0
Higuera	PG	2010	14/05/2010	7,8 0,2	0,0 0,0	4,6 0,1	0,0 0,0	3.959,1 97,6	84,0 2,1
Hinojal	PG	2014	15/03/2016	31,1 0,5	8,3 0,1	0,0 0,0	0,0 0,0	6.313,6 99,4	0,0 0,0
Holguera	NNSS	2001	31/03/2014	30,0 0,8	6,9 0,2	8,1 0,2	0,0 0,0	3.678,9 98,8	0,0 0,0
Hoyos	PDSU	1984	08/04/2016	23,6 1,6	0,0 0,0	0,0 0,0	0,0 0,0	1.488,3 98,4	0,0 0,0
Huélaga	PDSU	1986	15/12/2015	6,5 0,6	0,0 0,0	0,0 0,0	0,0 0,0	1.068,2 99,4	0,0 0,0
Jaraicejo	PG	2009	10/07/2010	44,3 0,2	1,8 0,0	7,2 0,0	0,0 0,0	17.706,2 99,7	0,0 0,0
Jerte	NNSS	1999	30/06/2014	30,9 0,5	12,5 0,2	6,8 0,1	0,0 0,0	5.847,8 99,1	0,0 0,0
Madrigal de la Vera	PG	2011	09/04/2014	38,9 0,9	32,8 0,8	34,9 0,8	0,0 0,0	4.057,1 97,4	0,0 0,0
Madrigalejo	NNSS	1999	11/03/2013	79,9 0,8	23,6 0,2	12,5 0,1	0,0 0,0	9.969,8 98,9	0,0 0,0

CLASES DE SUELO

Municipio	figura plan.	año publ	fecha actualización información urbanística	urbano consolidado	urbano no consolidado	urbanizable delimitado o sectorizado	urbanizable no delimitado o sectorizado	no urbanizable	sistemas generales y otros
				(ha)	(ha)	(ha)	(ha)	(ha)	(ha)
				(%)	(%)	(%)	(%)	(%)	(%)
Madroñera	NNSS	1998	13/01/2015	78,5 0,6	6,3 0,0	15,7 0,1	0,0 0,0	13.197,5 99,2	0,0 0,0
Mata de Alcántara	NNSS	2003	11/08/2014	16,2 0,5	1,5 0,0	0,0 0,0	0,0 0,0	3.338,7 99,5	0,0 0,0
Membrío	PDSU	1986	18/12/2015	38,3 0,2	1,8 0,0	0,0 0,0	0,0 0,0	20.779,9 99,8	0,0 0,0
Mesas de Ibor	PDSU	1986	29/05/2015	11,7 0,2	0,0 0,0	0,0 0,0	0,0 0,0	4.865,3 99,8	0,0 0,0
Mohedas de Granadilla	NNSS	2003	15/02/2011	20,4 0,3	1,1 0,0	11,4 0,2	0,0 0,0	5.834,4 99,3	10,7 0,2
Monroy	NNSS	2006	20/09/2011	64,6 0,3	0,9 0,0	6,8 0,0	0,0 0,0	20.338,9 99,6	0,0 0,0
Montánchez	PG	2010	09/05/2016	49,1 0,4	11,3 0,1	3,0 0,0	0,0 0,0	11.214,4 99,4	0,0 0,0
Navaconcejo	NNSS	1997	20/06/2014	27,5 0,5	9,1 0,2	12,1 0,2	0,0 0,0	5.094,0 99,1	0,0 0,0
Navalmoral de la Mata	PG	2005	08/02/2013	322,8 2,1	52,0 0,3	135,5 0,9	27,4 0,2	14.980,5 96,0	83,5 0,5
Navezuelas	NNSS	1996	20/05/2015	26,6 0,4	3,7 0,1	0,0 0,0	0,0 0,0	5.969,9 99,5	0,0 0,0
Oliva de Plasencia	NNSS	2008	26/11/2009	23,2 0,3	12,0 0,1	0,0 0,0	0,0 0,0	8.846,2 99,6	0,0 0,0
Pasarón de la Vera	NNSS	2001	29/10/2014	22,2 0,6	1,7 0,0	17,3 0,4	0,0 0,0	3.857,6 98,9	0,0 0,0
Pedroso de Acim	NNSS	2004	29/09/2010	6,1 0,2	1,0 0,0	0,0 0,0	0,0 0,0	3.320,1 99,8	0,0 0,0
Perales del Puerto	PDSU	1986	16/12/2015	28,0 0,8	0,5 0,0	0,0 0,0	0,0 0,0	3.605,0 99,2	0,0 0,0
Piedras Albas	PDSU	1985	28/02/2013	13,7 3,0	2,1 0,5	0,0 0,0	0,0 0,0	438,6 96,5	0,0 0,0
Pinofranqueado	PDSU	1985	26/05/2015	11,3 0,1	8,4 0,1	7,9 0,1	0,0 0,0	14.674,1 99,8	0,0 0,0
Plasencia	PG	1997	19/07/2011	673,6 3,1	270,0 1,2	260,0 1,2	244,0 1,1	20.367,7 93,4	0,0 0,0
Plasenzuela	NNSS	2008	24/03/2009	27,6 0,8	0,0 0,0	6,7 0,2	0,0 0,0	3.636,3 99,1	0,0 0,0
Pozuelo de Zarzón	PG	2011	09/05/2011	27,5 0,6	2,8 0,1	1,6 0,0	0,0 0,0	4.716,4 99,3	0,0 0,0
Rebollar	NNSS	1997	27/02/2014	5,2 0,5	0,0 0,0	0,0 0,0	0,0 0,0	1.146,2 99,5	0,0 0,0
Robledillo de la Vera	NNSS	2002	28/04/2010	10,6 0,8	2,3 0,2	0,0 0,0	0,0 0,0	1.271,1 99,0	0,0 0,0

CLASES DE SUELO

municipio	figura plan.	año publ	fecha actualización información urbanística	urbano consolidado	urbano no consolidado	urbanizable delimitado o sectorizado	urbanizable no delimitado o sectorizado	no urbanizable	sistemas generales y otros
				(ha)	(ha)	(ha)	(ha)	(ha)	(ha)
				(%)	(%)	(%)	(%)	(%)	(%)
Romangordo	NNSS	2000	21/03/2014	12,2 0,3	0,0 0,0	0,0 0,0	0,0 0,0	3.896,4 99,7	0,0 0,0
Rosalejo	PG	2009	27/10/2009	89,3 2,1	5,3 0,1	0,0 0,0	0,0 0,0	4.088,9 97,7	0,0 0,0
Serradilla	NNSS	2004	04/08/2010	54,4 0,2	14,5 0,1	8,8 0,0	0,0 0,0	25.864,9 99,7	0,0 0,0
Talaveruela de la Vera	NNSS	2002	15/04/2010	20,3 1,0	9,4 0,4	13,3 0,6	0,0 0,0	2.079,7 97,4	11,5 0,5
Torno, El	PG	2012	31/10/2012	19,7 0,9	3,2 0,1	12,3 0,6	0,0 0,0	2.192,4 98,4	0,0 0,0
Torre de Don Miguel	PG	2010	12/09/2012	29,4 2,5	8,2 0,7	4,1 0,4	0,0 0,0	1.115,0 96,4	0,0 0,0
Torre de Santa María	NNSS	2000	13/03/2014	30,8 1,6	4,2 0,2	7,7 0,4	0,0 0,0	1.865,7 97,8	0,0 0,0
Torremenga	NNSS	2003	09/04/2010	14,4 1,2	14,1 1,2	1,4 0,1	0,0 0,0	1.185,8 97,5	0,0 0,0
Torrequemada	PG	2011	06/07/2012	20,2 0,7	2,6 0,1	6,7 0,2	0,0 0,0	3.055,2 99,0	0,0 0,0
Valdastillas	NNSS	1999	06/03/2014	11,1 1,4	3,8 0,5	15,8 1,9	0,0 0,0	780,1 96,2	0,0 0,0
Valdefuentes	PG	2010	02/03/2015	59,8 2,2	6,9 0,3	42,5 1,6	0,0 0,0	2.601,3 95,8	6,1 0,2
Valdemorales	NNSS	1997	03/03/2014	9,8 1,0	0,0 0,0	0,0 0,0	0,0 0,0	980,5 99,0	0,0 0,0
Villa del Campo	NNSS	2000	19/03/2014	25,3 0,4	6,3 0,1	44,6 0,8	0,0 0,0	5.561,2 97,6	62,5 1,1
Villa del Rey	NNSS	2006	03/06/2013	10,6 0,2	1,7 0,0	0,0 0,0	0,0 0,0	5.727,0 99,8	0,0 0,0
Villanueva de la Sierra	PG	2007	05/05/2009	31,8 0,7	6,4 0,1	0,0 0,0	0,0 0,0	4.197,7 96,1	131,5 3,0
Zarza de Montánchez	NNSS	2005	03/03/2015	21,6 0,6	9,8 0,3	0,0 0,0	0,0 0,0	3.653,6 99,1	0,0 0,0

TABLA 2. Información de los sectores o áreas de desarrollo.

ÁREAS DE DESARROLLO (suelo urbano no consolidado y urbanizable delimitado o sectorizado)

fecha imagen	edificabilidad						viviendas		número sectores	
	residencial		industrial		terciario		previstas (número)	ejecutado (%)		
	prevista (m ²)	ejecutado (%)	prevista (m ²)	ejecutado (%)	prevista (m ²)	ejecutado (%)				
Extremadura	28.693.574	24,2	14.500.392	13,4	1.264.965	15,2	201.887	21,3	1.854	
Municipios incluidos en SIU: 175 (45 %)										
BADAJOZ	17.979.630	23,1	10.949.117	14,3	554.654	16,8	131.057	22,1	1.062	
Municipios incluidos en SIU: 84 (51 %)										
Área Urbana de Badajoz	8.693.415	23,5	2.350.195	14,8	429.256	0,8	62.995	19,9	165	
Municipios incluidos en SIU: 2 (67 %)										
Badajoz	2008	8.432.519	23,8	2.225.862	14,0	429.256	0,8	61.809	20,1	156
Talavera la Real	2008	260.896	11,1	124.333	30,0	---	---	1.186	12,7	9
Área Urbana de Mérida	2.740.602	42,5	1.795.309	5,1	103.244	66,5	22.991	43,1	120	
Municipios incluidos en SIU: 3 (50 %)										
Garrovilla, La	2013	115.830	0,0	155.194	0,0	---	---	715	0,0	12
Mérida	2016	2.570.295	45,3	1.640.115	5,6	103.244	66,5	21.895	45,3	105
Mirandilla	2013	54477,1	0,0	---	---	---	---	380,8	0,0	3
Resto de municipios de la provincia										
Acedera		26.568	0,0	62.395	19,8	---	---	190	0,0	6
Aceuchal		54600,0	0,0	---	---	---	---	420,0	0,0	11
Ahillones		1.430	0,0	24.564	0,0	---	---	11	0,0	8
Alange		86866,0	0,0	---	---	---	---	639,2	0,0	20
Aljucén		49329,0	12,5	---	---	---	---	379,5	12,5	7
Almendral		4835,7	0,0	---	---	---	---	47,0	0,0	2
Almendralejo		460.366	30,8	364.240	54,6	12.154	90,7	2.947	30,0	23
Arroyo de San Serván		67.989	14,0	53.208	62,3	---	---	523	14,0	11

ÁREAS DE DESARROLLO (suelo urbano no consolidado y urbanizable delimitado o sectorizado)

fecha imagen	edificabilidad						viviendas		número sectores
	residencial		industrial		terciario		previstas (número)	ejecutado (%)	
	prevista (m ²)	ejecutado (%)	prevista (m ²)	ejecutado (%)	prevista (m ²)	ejecutado (%)			
Berlanga	---	---	---	---	---	---	---	---	1
Burguillos del Cerro	---	---	---	---	---	---	---	---	11
Cabeza del Buey	61.667	2,7	15.791	0,0	---	---	469	2,7	9
Cabeza la Vaca	141.663	6,7	2.128	0,0	---	---	1.090	6,7	15
Calzadilla de los Barros	---	---	---	---	---	---	---	---	25
Campillo de Llerena	59724,0	0,0	---	---	---	---	452,5	0,0	4
Carmonita	13177,0	0,0	---	---	---	---	103,3	0,0	4
Carrascalejo, El	---	---	---	---	---	---	---	---	8
Castilblanco	359.137	0,4	65.784	0,0	---	---	2.244	0,5	13
Codosera, La	2.829	0,0	8.918	0,0	---	---	20	0,0	2
Cordobilla de Lácara	40690,0	9,6	---	---	---	---	313,0	9,6	7
Corte de Peleas	3380,0	0,0	---	---	---	---	26,0	0,0	1
Don Álvaro	5320,5	45,6	---	---	---	---	30,0	45,6	1
Don Benito	361.608	14,6	2.188.931	25,1	---	---	1.313	13,1	36
Esparragosa de la Serena	---	---	14.400	0,0	---	---	---	---	1
Esparragosa de Lares	48625,2	74,8	---	---	---	---	374,0	74,8	12
Fuenlabrada de los Montes	---	---	---	---	---	---	---	---	18
Fuente de Cantos	70088,1	75,9	---	---	---	---	539,1	75,9	7
Garbayuela	---	---	33.837	75,6	---	---	---	---	1
Guareña	177.561	70,4	76.220	0,0	---	---	1.362	70,6	25
Higuera de la Serena	---	---	---	---	---	---	---	---	1
Higuera la Real	93.247	2,3	132.663	0,0	---	---	517	2,7	16

ÁREAS DE DESARROLLO (suelo urbano no consolidado y urbanizable delimitado o sectorizado)

fecha imagen	edificabilidad						viviendas		número sectores
	residencial		industrial		terciario		previstas (número)	ejecutado (%)	
	prevista (m ²)	ejecutado (%)	prevista (m ²)	ejecutado (%)	prevista (m ²)	ejecutado (%)			
Hornachos	---	---	---	---	---	---	---	---	29
Lobón	35.246	0,0	299.547	0,0	---	---	271	0,0	9
Malpartida de la Serena	37440,0	14,6	---	---	---	---	288,0	14,6	7
Manchita	916	100,0	5.912	0,0	---	---	7	100,0	5
Medina de las Torres	120.161	6,9	59.707	0,0	---	---	924	6,9	8
Monterrubio de la Serena	123.728	11,4	57.117	1,5	---	---	952	11,4	6
Nava de Santiago, La	21190,0	8,7	---	---	---	---	163,0	8,7	3
Oliva de Mérida	45500,0	0,0	---	---	---	---	350,0	0,0	5
Olivenza	307.500	19,2	61.192	0,0	---	---	2.198	17,7	29
Palomas	5948,5	0,0	---	---	---	---	45,8	0,0	8
Parra, La	67.061	0,0	915	100,0	---	---	516	0,0	14
Peñalsordo	---	---	---	---	---	---	---	---	1
Peraleda del Zaucejo	53.124	0,0	32.421	22,5	---	---	268	0,0	14
Puebla de la Calzada	---	---	291.460	0,0	---	---	---	---	33
Puebla de Sancho Pérez	71.303	3,3	79.630	6,4	---	---	631	1,9	14
Quintana de la Serena	219.962	0,0	330.680	0,0	---	---	1.850	0,0	15
Rena	36270,0	0,0	---	---	---	---	279,0	0,0	8
Roca de la Sierra, La	88920,0	0,0	---	---	---	---	684,0	0,0	17
Salvaleón	69418,0	7,6	---	---	---	---	250,0	7,7	12
Salvatierra de los Barros	54.325	0,0	40.799	19,0	---	---	418	0,0	17
San Vicente de Alcántara	---	---	---	---	---	---	---	---	23
Santos de Maimona, Los	1.419.568	2,0	34.760	0,0	---	---	10.920	2,0	62

ÁREAS DE DESARROLLO (suelo urbano no consolidado y urbanizable delimitado o sectorizado)

fecha imagen	edificabilidad						viviendas		número sectores
	residencial		industrial		terciario		previstas (número)	ejecutado (%)	
	prevista (m ²)	ejecutado (%)	prevista (m ²)	ejecutado (%)	prevista (m ²)	ejecutado (%)			
Siruela	40380,0	10,6	---	---	---	---	169,0	17,6	11
Solana de los Barros	36.083	0,0	27.031	0,0	---	---	261	0,0	16
Táliga	12090,0	19,1	---	---	---	---	93,0	19,1	4
Torre de Miguel Sesmero	63.522	0,0	71.970	0,0	---	---	376	0,0	11
Trasierra	---	---	---	---	---	---	---	---	5
Valle de Matamoros	---	---	---	---	---	---	---	---	3
Villalba de los Barros	47840,0	6,0	---	---	---	---	368,0	6,0	5
Villanueva de la Serena	492.314	8,9	1.382.830	4,1	---	---	3.545	9,3	18
Villar de Rena	59.050	0,0	140.912	13,8	---	---	416	0,0	13
Zafra	645.565	50,0	468.540	28,6	10.000	100,0	3.578	62,7	11
Zalamea de la Serena	172.485	3,6	366.322	20,7	---	---	1.191	3,7	33
Zarza-Capilla	8.002	0,0	8.790	0,0	---	---	50	0,0	2

ÁREAS DE DESARROLLO (suelo urbano no consolidado y urbanizable delimitado o sectorizado)

fecha imagen	edificabilidad						viviendas		número sectores	
	residencial		industrial		terciario		previstas (número)	ejecutado (%)		
	prevista (m ²)	ejecutado (%)	prevista (m ²)	ejecutado (%)	prevista (m ²)	ejecutado (%)				
CÁCERES	10.713.943	25,9	3.551.275	10,6	710.311	13,9	70.830	19,7	792	
Municipios incluidos en SIU: 91 (41 %)										
Área Urbana de Cáceres	6.232.713	27,4	538.662	11,0	609.465	15,1	38.688	15,5	85	
Municipios incluidos en SIU: 4 (100 %)										
Cáceres	2008	4.785.256	14,3	284.530	20,8	580.471	15,8	35.029	15,0	40
Casar de Cáceres	2012	58.950	9,8	74.206	0,0	---	---	417	10,6	10
Malpartida de Cáceres	2016	1.162.159	84,4	68.950	0,0	1.000	0,0	1.860	24,9	16
Sierra de Fuentes	2008	226.348	16,3	110.976	0,0	27.994	0,9	1.381	18,4	19
Resto de municipios de la provincia										
Acebo		1300,0	0,0	---	---	---	---	10,0	0,0	2
Acehúche		---	---	10.557	0,0	---	---	---	---	2
Aceituna		2833,1	100,0	---	---	---	---	18,0	100,0	1
Ahigal		40.820	31,6	5.200	100,0	---	---	314	31,6	5
Alcuéscar		---	---	---	---	---	---	---	---	19
Aldea del Cano		---	---	200.942	2,9	---	---	---	---	6
Aldea del Obispo, La		---	---	---	---	---	---	---	---	16
Aldeanueva de la Vera		206.146	9,1	3.429	0,0	---	---	1.586	9,1	19
Aldeanueva del Camino		107.314	33,2	14.510	0,0	3.705	100,0	719	32,8	15
Aldehuela de Jerte		910,0	100,0	---	---	---	---	7,0	100,0	1
Alía		6284,7	45,1	---	---	---	---	54,0	36,1	4
Aliseda		---	---	16.714	42,5	---	---	---	---	1

ÁREAS DE DESARROLLO (suelo urbano no consolidado y urbanizable delimitado o sectorizado)

fecha imagen	edificabilidad						viviendas		número sectores
	residencial		industrial		terciario		previstas (número)	ejecutado (%)	
	prevista (m ²)	ejecutado (%)	prevista (m ²)	ejecutado (%)	prevista (m ²)	ejecutado (%)			
Arroyomolinos	---	---	---	---	---	---	---	---	5
Barrado	14969,0	0,0	---	---	---	---	115,1	0,0	3
Belvis de Monroy	581365,3	77,2	---	---	---	---	4472,0	77,2	12
Berzocana	---	---	---	---	---	---	---	---	5
Bohonal de Ibor	106295,0	6,4	---	---	---	---	501,0	14,2	9
Botija	11573,8	0,0	---	---	---	---	81,0	0,0	1
Brozas	18477,0	56,8	---	---	---	---	142,1	56,8	12
Cabezuela del Valle	11.223	33,1	21.568	16,7	---	---	86	33,1	22
Cabrero	---	---	---	---	---	---	---	---	15
Cadalso	---	---	---	---	---	---	---	---	1
Calzadilla	---	---	1.281	100,0	---	---	---	---	1
Campo Lugar	10713,0	0,0	---	---	---	---	43,0	0,0	5
Cañamero	96.070	9,0	33.010	13,8	---	---	739	9,0	22
Carbajo	7322,0	0,0	---	---	---	---	42,0	0,0	9
Carrascalejo	11187,0	8,3	---	---	---	---	85,0	8,4	5
Casas de Don Antonio	---	---	---	---	---	---	---	---	7
Casas del Castañar	---	---	---	---	---	---	---	---	4
Casas del Monte	6760,0	3,9	---	---	---	---	52,0	3,9	2
Casatejada	---	---	63.000	31,1	---	---	---	---	1
Ceclavín	---	---	17.804	0,0	---	---	---	---	9
Cilleros	---	---	---	---	---	---	---	---	12
Collado de la Vera	---	---	---	---	---	---	---	---	9

ÁREAS DE DESARROLLO (suelo urbano no consolidado y urbanizable delimitado o sectorizado)

fecha imagen	edificabilidad						viviendas		número sectores
	residencial		industrial		terciario		previstas (número)	ejecutado (%)	
	prevista (m ²)	ejecutado (%)	prevista (m ²)	ejecutado (%)	prevista (m ²)	ejecutado (%)			
Cumbre, La	25090,0	0,0	---	---	---	---	193,0	0,0	2
Deleitosa	1560,0	0,0	---	---	---	---	12,0	0,0	1
Garganta la Olla	47.579	0,0	57.043	0,0	---	---	366	0,0	7
Garganta, La	4940,0	0,0	---	---	---	---	38,0	0,0	1
Gata	---	---	---	---	---	---	---	---	1
Gordo, El	30.881	0,0	---	---	33.712	0,0	207	0,0	8
Guijo de Santa Bárbara	---	---	---	---	---	---	---	---	13
Hernán-Pérez	---	---	---	---	---	---	---	---	1
Hervás	76.475	31,8	90.184	5,2	28.485	0,0	539	34,2	10
Higuera	15.966	0,0	5.595	0,0	---	---	68	0,0	1
Hinojal	---	---	---	---	---	---	---	---	13
Holguera	---	---	---	---	---	---	---	---	11
Jaraicejo	4.550	0,0	20.427	0,0	15.741	0,0	35	0,0	3
Jerte	151.441	28,3	30.830	78,1	---	---	1.165	28,3	29
Madrigal de la Vera	187.382	14,3	54.954	23,0	---	---	1.122	16,2	39
Madrigalejo	28.475	16,0	101.479	0,0	---	---	190	16,0	13
Madroñera	117.694	10,7	25.600	0,0	---	---	656	10,9	8
Mata de Alcántara	---	---	36.521	0,0	---	---	---	---	2
Membrío	---	---	---	---	---	---	---	---	1
Mohedas de Granadilla	---	---	---	---	---	---	---	---	5
Monroy	---	---	17.964	0,0	---	---	---	---	3
Montánchez	65.078	10,1	13.826	34,2	---	---	502	8,1	9

ÁREAS DE DESARROLLO (suelo urbano no consolidado y urbanizable delimitado o sectorizado)

fecha imagen	edificabilidad						viviendas		número sectores
	residencial		industrial		terciario		previstas (número)	ejecutado (%)	
	prevista (m ²)	ejecutado (%)	prevista (m ²)	ejecutado (%)	prevista (m ²)	ejecutado (%)			
Navaconcejo	99.505	25,2	38.977	0,0	---	---	765	25,2	24
Navalmoral de la Mata	674.490	18,6	615.330	2,0	19.203	14,5	4.905	18,1	47
Navezuelas	---	---	---	---	---	---	---	---	2
Oliva de Plasencia	60719,0	0,0	---	---	---	---	415,0	0,0	10
Pasarón de la Vera	12.323	5,4	29.553	19,9	---	---	67	6,7	8
Pedroso de Acim	---	---	---	---	---	---	---	---	6
Perales del Puerto	---	---	---	---	---	---	---	---	1
Piedras Albas	4203,4	40,7	---	---	---	---	32,3	40,7	1
Pinofrankeado	---	---	55.455	100,0	---	---	---	---	2
Plasencia	1.190.605	18,9	1.149.672	12,7	---	---	8.576	19,5	25
Plasenzuela	---	---	---	---	---	---	---	---	1
Pozuelo de Zarcón	8.996	0,0	4.034	0,0	---	---	107	0,0	7
Robledillo de la Vera	---	---	---	---	---	---	---	---	3
Rosalejo	20150,0	31,7	---	---	---	---	155,0	31,7	2
Serradilla	---	---	---	---	---	---	---	---	9
Talaveruela de la Vera	30365,0	0,0	---	---	---	---	240,0	0,0	7
Torno, El	84.887	0,8	34.467	0,0	---	---	653	0,8	13
Torre de Don Miguel	35620,0	1,5	---	---	---	---	274,0	1,5	8
Torre de Santa María	15.276	0,0	40.862	0,0	---	---	152	0,0	4
Torremenga	1787,6	0,0	---	---	---	---	13,0	0,0	23
Torrequemada	13.700	0,0	37.082	0,0	---	---	90	0,0	6
Valdastillas	41.153	0,0	17.894	0,0	---	---	317	0,0	16

ÁREAS DE DESARROLLO (suelo urbano no consolidado y urbanizable delimitado o sectorizado)

fecha imagen	edificabilidad						viviendas		número sectores
	residencial		industrial		terciario		previstas (número)	ejecutado (%)	
	prevista (m ²)	ejecutado (%)	prevista (m ²)	ejecutado (%)	prevista (m ²)	ejecutado (%)			
Valdefuentes	109.183	0,0	143.193	0,0	---	---	770	0,0	9
Villa del Campo	47.098	16,8	3.656	100,0	---	---	207	23,0	11
Villa del Rey	9357,0	32,3	---	---	---	---	47,0	29,4	5
Villanueva de la Sierra	23139,0	3,7	---	---	---	---	198,0	6,1	6
Zarza de Montánchez	---	---	---	---	---	---	---	---	8

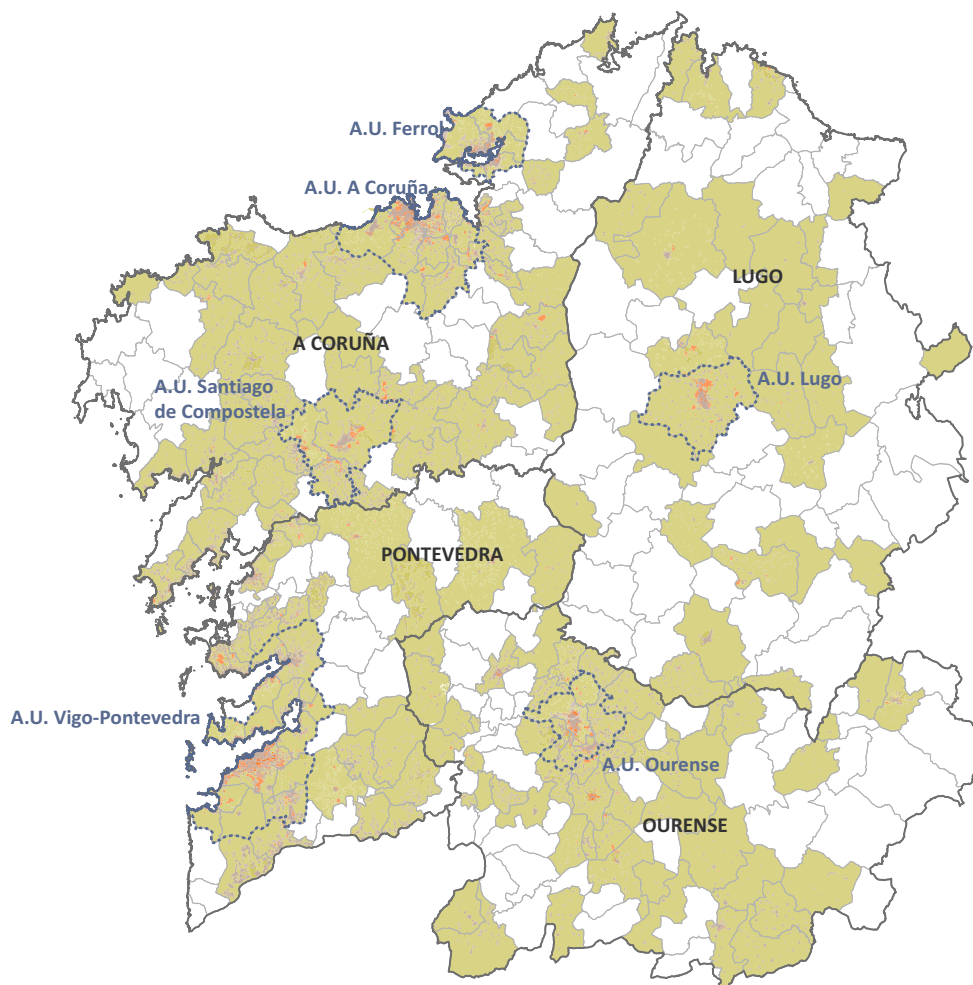

RESUMEN MUNICIPIOS INTEGRADOS

total municipios integrados de la CCAA	179
porcentaje de los municipios de la CCAA	57,01%
porcentaje de los municipios con planeamiento urbanístico de la CCAA	57,42%
porcentaje de los principales municipios* * municipios de las grandes áreas urbanas y de más de 25.000 hab.	100,00%
población municipios integrados CCAA	2.203.922
porcentaje de la población de la CCAA	81,07%
porcentaje población de sus áreas urbanas	100,00%

PLANEAMIENTO URBANÍSTICO

		figura planeamiento					
plan general		normas subsidiarias		delimitación de suelo		sin planeamiento	
núm.	(%)	núm.	(%)	núm.	(%)	núm.	(%)
163	52%	131	42%	16	5%	4	1%

antigüedad planeamiento					
hasta 1992		entre 1993-2007		desde 2008	
núm.	(%)	núm.	(%)	núm.	(%)
89	29%	148	48%	73	24%

TABLA 1. Información sobre planeamiento urbanístico y clasificación del suelo.

				CLASES DE SUELO					
figura plan.	año publ	fecha actualización información urbanística	urbano consolidado	urbano no consolidado	urbanizable delimitado o sectorizado	urbanizable no delimitado o sectorizado	no urbanizable	sistemas generales y otros	
			(ha)	(ha)	(ha)	(ha)	(ha)	(ha)	
			(%)	(%)	(%)	(%)	(%)	(%)	
Galicia				87.140,2	3.123,3	12.702,1	35.159,5	1.401.060,3	4.636,0
Municipios incluidos en SIU: 179 (57 %)				5,6	0,2	2,3	0,8	90,8	0,3
CORUÑA (A)				36.651,5	941,0	5.642,5	12.816,1	420.208,8	3.060,6
Municipios incluidos en SIU: 60 (65 %)				7,6	0,2	1,2	2,7	87,7	0,6
Área Urbana de A Coruña				7.151,1	497,7	2.325,9	638,2	38.548,9	776,4
Municipios incluidos en SIU: 10 (100 %)				14,3	1,0	4,7	1,3	77,2	1,6
Abegondo	PG	2012	26/09/2012	718,2 8,5	20,9 0,2	81,5 1,0	65,0 0,8	7.535,7 89,5	0,0 0,0
Arteixo	NNSS	1995	11/12/2014	641,6 6,7	45,0 0,5	126,7 1,3	0,0 0,0	8.774,3 91,5	0,0 0,0
Bergondo	NNSS	1993	17/10/2007	423,0 13,0	8,3 0,3	146,0 4,5	0,0 0,0	2.633,4 80,7	53,8 1,6
Betanzos	NNSS	1997	18/10/2007	226,4 9,4	0,0 0,0	126,0 5,2	0,0 0,0	1.890,3 78,7	158,5 6,6
Cambre	NNSS	1994	20/11/2012	568,5 13,9	0,0 0,0	354,4 8,7	0,0 0,0	3.160,5 77,4	0,0 0,0
Carral	NNSS	1994	11/10/2007	138,6 2,9	5,6 0,1	88,5 1,8	0,0 0,0	4.570,1 95,2	0,0 0,0
Coruña, A	PG	1998	31/10/2013	1.865,2 48,1	315,3 8,1	556,5 14,3	0,0 0,0	1.014,8 26,2	127,7 3,3
Culleredo	PG	1988	30/10/2007	634,5 10,1	0,0 0,0	303,9 4,8	269,9 4,3	4.746,5 75,6	326,1 5,2
Oleiros	PG	2009	01/12/2014	1.178,0 26,6	97,6 2,2	519,4 11,7	303,3 6,9	2.234,0 50,5	91,3 2,1
Sada	NNSS	1997	06/11/2007	757,0 27,1	5,0 0,2	23,2 0,8	0,0 0,0	1.989,5 71,2	19,0 0,7
Área Urbana de Ferrol				2.117,1	254,3	294,1	64,7	16.807,0	2.033,7
Municipios incluidos en SIU: 5 (100 %)				9,8	1,2	1,4	0,3	77,9	9,4
Fene	PG	2003	25/01/2010	609,8 22,1	60,5 2,2	58,4 2,1	0,0 0,0	1.779,0 64,5	249,7 9,1
Ferrol	PG	2001	04/12/2014	752,9 8,9	77,0 0,9	59,3 0,7	0,0 0,0	5.970,1 70,3	1.632,5 19,2
Mugardos	PG	1999	05/02/2010	206,0 16,3	15,0 1,2	10,6 0,8	0,0 0,0	1.020,1 80,8	10,5 0,8
Narón	PG	2002	01/12/2014	493,1 7,3	91,9 1,4	157,2 2,3	64,7 1,0	5.788,0 85,9	141,1 2,1

CLASES DE SUELO

figura plan.	año publ	fecha actualización información urbanística	urbano consolidado	urbano no consolidado	urbanizable delimitado o sectorizado	urbanizable no delimitado o sectorizado	no urbanizable	sistemas generales y otros	
			(ha) (%)	(ha) (%)	(ha) (%)	(ha) (%)	(ha) (%)	(ha) (%)	
Neda	NNSS	1992	16/11/2009	55,2 2,4	9,9 0,4	8,6 0,4	0,0 0,0	2.249,8 96,8	0,0 0,0
Área Urbana de Santiago de Compostela				3.507,0	129,6	1.196,5	1.221,5	32.073,2	0,0
Municipios incluidos en SIU: 3 (100 %)				9,2	0,3	3,1	3,2	84,1	0,0
Ames	PG	2002	01/12/2014	156,3 1,9	74,2 0,9	354,8 4,4	0,0 0,0	7.463,9 92,7	0,0 0,0
Santiago de Compostela	PG	2007	03/10/2007	2.075,6 9,4	24,4 0,1	631,5 2,9	1.087,5 4,9	18.255,3 82,7	0,0 0,0
Teo	PG	2010	23/06/2011	1.275,1 15,9	31,1 0,4	210,2 2,6	134,0 1,7	6.354,0 79,4	0,0 0,0
Resto de municipios de la provincia									
Aranga	NNSS	1985	23/10/1985	109,9 0,9	0,0 0,0	34,8 0,3	34,8 0,3	11.815,3 98,5	0,0 0,0
Arzúa	PG	2008	06/10/2008	851,3 5,5	0,0 0,0	56,7 0,4	0,0 0,0	14.698,6 94,2	0,0 0,0
Baña, A	PG	2003	26/06/2003	932,5 9,5	0,0 0,0	0,0 0,0	225,4 2,3	8.696,3 88,3	0,0 0,0
Boimorto	PG	2007	06/02/2007	478,5 5,8	0,0 0,0	9,5 0,1	0,0 0,0	7.776,4 94,1	0,0 0,0
Boiro	PG	2003	01/01/2008	1.007,7 11,6	0,0 0,0	45,5 0,5	135,5 1,6	7.484,6 86,3	0,0 0,0
Brión	PG	2003	26/06/2003	1.109,7 14,7	0,0 0,0	28,9 0,4	223,6 3,0	6.162,2 81,9	0,0 0,0
Cabana de Bergantiños	PG	1999	09/06/1999	513,5 5,1	0,0 0,0	0,0 0,0	399,8 4,0	9.127,6 90,9	0,0 0,0
Camariñas	PDSU	1981	31/01/2011	117,2 2,2	0,0 0,0	0,0 0,0	0,0 0,0	5.175,5 97,8	0,0 0,0
Capela, A	PG	2006	18/05/2006	329,9 5,7	0,0 0,0	22,1 0,4	20,4 0,4	5.417,7 93,6	0,0 0,0
Carballo	PG	2003	25/01/2012	998,8 5,3	3,9 0,0	113,4 0,6	404,5 2,1	17.216,7 91,4	102,1 0,5
Cariño	PG	2000	08/06/2007	250,8 5,2	0,0 0,0	0,0 0,0	57,3 1,2	4.473,7 93,6	0,0 0,0
Cerdido	PG	2006	21/07/2006	218,9 4,1	0,0 0,0	26,6 0,5	6,8 0,1	5.036,6 95,2	0,0 0,0
Coirós	PG	2002	19/09/2002	402,0 11,9	0,0 0,0	76,9 2,3	253,0 7,5	2.646,6 78,3	0,0 0,0
Coristanco	PG	2000	01/01/2008	618,0 4,4	0,0 0,0	18,3 0,1	292,0 2,1	13.253,6 93,5	0,0 0,0

CLASES DE SUELO

	figura plan.	año publ	fecha actualización información urbanística	urbano consolidado	urbano no consolidado	urbanizable delimitado o sectorizado	urbanizable no delimitado o sectorizado	no urbanizable	sistemas generales y otros
				(ha)	(ha)	(ha)	(ha)	(ha)	(ha)
				(%)	(%)	(%)	(%)	(%)	(%)
Curtis	PG	2007	19/09/2007	709,0 6,1	0,0 0,0	214,7 1,8	0,0 0,0	10.783,2 92,1	0,0 0,0
Dodro	NNSS	2010	27/12/2010	176,9 4,9	0,0 0,0	20,8 0,6	0,0 0,0	3.423,5 94,5	0,0 0,0
Laracha, A	PG	2003	27/06/2007	1.222,6 9,7	0,0 0,0	46,9 0,4	649,8 5,1	10.739,7 84,8	0,0 0,0
Laxe	NNSS	2009	30/10/2009	209,5 5,7	0,0 0,0	12,7 0,3	6,1 0,2	3.451,4 93,8	0,0 0,0
Lousame	PG	2004	29/12/2004	681,9 7,2	0,0 0,0	0,0 0,0	170,6 1,8	8.559,5 90,9	0,0 0,0
Miño	PG	2002	08/08/2002	641,6 19,4	0,0 0,0	215,7 6,5	315,6 9,5	2.132,4 64,5	0,0 0,0
Muros	NNSS	2010	10/12/2010	422,9 5,7	12,7 0,2	0,0 0,0	0,0 0,0	6.959,9 94,1	0,0 0,0
Negreira	PG	1999	28/11/2002	777,7 6,7	0,0 0,0	28,3 0,2	0,0 0,0	10.761,2 93,0	0,0 0,0
Noia	NNSS	1990	20/10/2014	346,3 8,7	12,3 0,3	34,6 0,9	0,0 0,0	3.517,7 88,8	51,2 1,3
Oroso	PG	2005	16/02/2005	719,0 9,8	0,0 0,0	271,0 3,7	99,3 1,4	6.220,7 85,1	0,0 0,0
Outes	NNSS	2011	01/11/2011	661,0 6,5	11,4 0,1	30,1 0,3	7,5 0,1	9.391,1 93,0	0,0 0,0
Paderne	PG	2009	08/04/2009	347,7 8,7	0,0 0,0	27,3 0,7	0,0 0,0	3.624,1 90,6	0,0 0,0
Piño, O	PG	2003	30/06/2003	817,5 6,2	0,0 0,0	96,5 0,7	334,0 2,5	11.999,0 90,6	0,0 0,0
Pobra do Caramiñal, A	PG	2007	01/01/2008	505,2 15,5	0,0 0,0	23,8 0,7	0,0 0,0	2.724,1 83,7	0,0 0,0
Ponteceso	PG	2002	26/08/2002	499,4 5,4	0,0 0,0	5,4 0,1	3.752,9 40,4	5.032,7 54,2	0,0 0,0
Ribeira	PG	2003	09/02/2012	1.164,3 17,0	19,0 0,3	95,8 1,4	0,0 0,0	5.457,8 79,9	97,1 1,4
Rois	PG	2002	21/01/2002	668,7 7,2	0,0 0,0	14,6 0,2	618,1 6,6	8.033,4 86,1	0,0 0,0
Santa Comba	PG	2001	01/01/2008	1.390,5 6,8	0,0 0,0	2,8 0,0	1.095,7 5,4	17.980,1 87,8	0,0 0,0
Sobrado	PG	2009	08/04/2009	401,3 3,3	0,0 0,0	20,6 0,2	0,0 0,0	11.675,3 96,5	0,0 0,0
Somozas, As	PG	2006	13/03/2006	310,0 4,4	0,0 0,0	49,4 0,7	7,6 0,1	6.756,7 94,8	0,0 0,0
Toques	PG	2007	21/12/2007	219,1 2,8	0,0 0,0	13,1 0,2	0,0 0,0	7.585,8 97,0	0,0 0,0

CLASES DE SUELO

figura plan.	año publ	fecha actualización información urbanística	urbano consolidado	urbano no consolidado	urbanizable delimitado o sectorizado	urbanizable no delimitado o sectorizado	no urbanizable	sistemas generales y otros	
			(ha)	(ha)	(ha)	(ha)	(ha)	(ha)	
			(%)	(%)	(%)	(%)	(%)	(%)	
Tordoia	PDSU	1979	31/01/2011	18,2 0,1	0,0 0,0	0,0 0,0	0,0 0,0	12.496,4 99,9	0,0 0,0
Touro	NNSS	2010	09/02/2010	778,5 6,7	0,0 0,0	29,6 0,3	7,2 0,1	10.762,6 93,0	0,0 0,0
Trazo	PG	2000	17/06/2000	388,3 3,8	0,0 0,0	0,0 0,0	269,2 2,6	9.505,6 93,5	0,0 0,0
Vedra	PG	2007	01/01/2008	774,4 14,6	0,0 0,0	26,0 0,5	92,8 1,8	4.409,0 83,2	0,0 0,0
Vilarmaior	PG	2006	29/05/2006	315,8 10,4	0,0 0,0	0,0 0,0	6,4 0,2	2.709,6 89,4	0,0 0,0
Vilasantar	PG	1998	16/04/2002	202,7 3,4	0,0 0,0	46,4 0,8	1.405,8 23,5	4.333,4 72,4	0,0 0,0
Zas	PG	2007	07/09/2007	567,6 4,2	0,0 0,0	67,2 0,5	0,0 0,0	12.772,0 95,3	0,0 0,0

CLASES DE SUELO

figura plan.	año publ	fecha actualización información urbanística	urbano consolidado	urbano no consolidado	urbanizable delimitado o sectorizado	urbanizable no delimitado o sectorizado	no urbanizable	sistemas generales y otros	
			(ha)	(ha)	(ha)	(ha)	(ha)	(ha)	
			(%)	(%)	(%)	(%)	(%)	(%)	
LUGO			8.085,8	155,4	1.544,5	2.677,8	375.587,4	22,8	
Municipios incluidos en SIU: 28 (42 %)			<i>2,1</i>	<i>0,0</i>	<i>0,4</i>	<i>0,7</i>	<i>96,8</i>	<i>0,0</i>	
Área Urbana de Lugo			2.957,2	151,7	906,7	245,8	28.799,3	0,0	
Municipios incluidos en SIU: 1 (100 %)			<i>8,9</i>	<i>0,5</i>	<i>2,7</i>	<i>0,7</i>	<i>87,1</i>	<i>0,0</i>	
Lugo	PG	2012	18/02/2013	2.957,2 <i>8,9</i>	151,7 <i>0,5</i>	906,7 <i>2,7</i>	245,8 <i>0,7</i>	28.799,3 <i>87,1</i>	0,0 <i>0,0</i>
Resto de municipios de la provincia									
Abadín	PDSU	1992	02/02/2011	30,6 <i>0,2</i>	0,0 <i>0,0</i>	0,0 <i>0,0</i>	0,0 <i>0,0</i>	19.621,6 <i>99,8</i>	0,0 <i>0,0</i>
Antas de Ulla	PDSU	1977	02/02/2011	31,0 <i>0,3</i>	0,0 <i>0,0</i>	0,0 <i>0,0</i>	0,0 <i>0,0</i>	10.362,6 <i>99,7</i>	0,0 <i>0,0</i>
Baleira	NNSS	1988	14/07/1988	227,9 <i>1,3</i>	0,0 <i>0,0</i>	0,0 <i>0,0</i>	5,1 <i>0,0</i>	16.686,3 <i>98,6</i>	0,0 <i>0,0</i>
Baralla	NNSS	1986	16/06/1986	67,5 <i>0,5</i>	0,0 <i>0,0</i>	0,0 <i>0,0</i>	47,6 <i>0,3</i>	14.031,7 <i>99,2</i>	0,0 <i>0,0</i>
Castro de Rei	PDSU	1977	03/01/2011	65,4 <i>0,4</i>	0,0 <i>0,0</i>	0,0 <i>0,0</i>	0,0 <i>0,0</i>	17.674,8 <i>99,6</i>	0,0 <i>0,0</i>
Castroverde	PG	2008	14/03/2008	546,7 <i>3,1</i>	0,0 <i>0,0</i>	16,4 <i>0,1</i>	9,8 <i>0,1</i>	16.882,1 <i>96,7</i>	0,0 <i>0,0</i>
Cervo	NNSS	1993	15/12/1993	393,7 <i>5,0</i>	0,0 <i>0,0</i>	66,9 <i>0,9</i>	912,9 <i>11,7</i>	6.423,1 <i>82,4</i>	0,0 <i>0,0</i>
Guntín	PDSU	1979	03/02/2011	21,6 <i>0,1</i>	0,0 <i>0,0</i>	0,0 <i>0,0</i>	0,0 <i>0,0</i>	15.499,3 <i>99,9</i>	0,0 <i>0,0</i>
Incio, O	PG	2005	01/01/2008	700,1 <i>4,8</i>	0,0 <i>0,0</i>	125,3 <i>0,9</i>	0,0 <i>0,0</i>	13.819,3 <i>94,4</i>	0,0 <i>0,0</i>
Meira	PG	1977	29/12/1977	85,2 <i>1,8</i>	0,0 <i>0,0</i>	9,2 <i>0,2</i>	0,0 <i>0,0</i>	4.571,0 <i>98,0</i>	0,0 <i>0,0</i>
Monforte de Lemos	NNSS	1986	11/09/2014	381,1 <i>1,9</i>	1,3 <i>0,0</i>	23,3 <i>0,1</i>	491,8 <i>2,5</i>	19.105,8 <i>95,5</i>	0,0 <i>0,0</i>
Negueira de Muñiz	PDSU	1991	03/02/2011	1,7 <i>0,0</i>	0,0 <i>0,0</i>	0,0 <i>0,0</i>	0,0 <i>0,0</i>	7.236,5 <i>100,0</i>	0,0 <i>0,0</i>
Outeiro de Rei	PG	1992	30/10/1992	0,0 <i>0,0</i>	0,0 <i>0,0</i>	249,9 <i>1,9</i>	746,9 <i>5,5</i>	12.443,9 <i>92,4</i>	22,5 <i>0,2</i>
Paradela	PG	2007	08/11/2007	352,1 <i>2,9</i>	0,0 <i>0,0</i>	0,0 <i>0,0</i>	32,4 <i>0,3</i>	11.759,7 <i>96,8</i>	0,0 <i>0,0</i>
Pastoriza, A	PDSU	1978	03/02/2011	64,3 <i>0,4</i>	0,0 <i>0,0</i>	0,0 <i>0,0</i>	0,0 <i>0,0</i>	17.478,7 <i>99,6</i>	0,0 <i>0,0</i>

CLASES DE SUELO

figura plan.	año publ	fecha actualización información urbanística	urbano consolidado	urbano no consolidado	urbanizable delimitado o sectorizado	urbanizable no delimitado o sectorizado	no urbanizable	sistemas generales y otros	
			(ha)	(ha)	(ha)	(ha)	(ha)	(ha)	
			(%)	(%)	(%)	(%)	(%)	(%)	
Pedrafita do Cebreiro	NNSS	2010	03/02/2010	119,2 1,1	0,0 0,0	3,5 0,0	0,0 0,0	10.388,8 98,8	0,0 0,0
Pol	PDSU	1983	04/02/2011	17,4 0,1	0,0 0,0	0,0 0,0	0,0 0,0	12.601,7 99,9	0,0 0,0
Rábade	PG	2008	23/07/2008	121,3 23,4	0,0 0,0	40,3 7,8	10,4 2,0	346,5 66,8	0,0 0,0
Ribas de Sil	PG	2009	17/03/2009	146,1 2,1	0,0 0,0	4,9 0,1	3,7 0,1	6.639,9 97,7	0,0 0,0
Riotorto	PDSU	1986	04/02/2011	23,4 0,4	0,0 0,0	0,0 0,0	0,0 0,0	6.623,9 99,6	0,0 0,0
Samos	PDSU	1995	04/02/2011	10,7 0,1	0,0 0,0	0,0 0,0	0,0 0,0	13.696,4 99,9	0,0 0,0
Sober	NNSS	2009	06/08/2009	643,5 4,8	0,0 0,0	11,6 0,1	52,0 0,4	12.664,1 94,7	0,0 0,0
Trabada	PDSU	1978	04/02/2011	22,2 0,3	0,0 0,0	0,0 0,0	0,0 0,0	8.265,2 99,7	0,0 0,0
Vicedo, O	PG	2001	20/12/2007	304,5 4,0	0,0 0,0	0,0 0,0	39,1 0,5	7.279,8 95,5	0,0 0,0
Vilalba	NNSS	1984	17/10/2014	193,4 0,5	0,0 0,0	55,8 0,1	75,3 0,2	37.718,1 99,1	0,2 0,0
Viveiro	NNSS	1997	19/09/2014	220,1 2,0	2,4 0,0	24,9 0,2	0,0 0,0	10.654,3 97,7	0,0 0,0
Xermade	PG	2003	29/04/2003	338,0 2,0	0,0 0,0	5,9 0,0	5,0 0,0	16.312,9 97,9	0,0 0,0

CLASES DE SUELO

figura plan.	año publ	fecha actualización información urbanística	urbano consolidado	urbano no consolidado	urbanizable delimitado o sectorizado	urbanizable no delimitado o sectorizado	no urbanizable	sistemas generales y otros	
			(ha)	(ha)	(ha)	(ha)	(ha)	(ha)	
			(%)	(%)	(%)	(%)	(%)	(%)	
OURENSE			16.884,7	480,3	1.725,7	6.626,0	364.958,2	831,3	
Municipios incluidos en SIU: 52 (57 %)			4,3	0,1	0,4	1,7	93,2	0,2	
Área Urbana de Ourense			3.304,4	291,3	896,4	1.153,8	18.983,1	826,8	
Municipios incluidos en SIU: 5 (100 %)			13,0	1,1	3,5	4,5	74,6	3,2	
Barbadás	PG	2002	15/02/2010	469,4 15,4	30,1 1,0	11,2 0,4	541,4 17,7	2.000,6 65,5	0,0 0,0
Coles	NNSS	1995	26/02/2010	62,5 1,6	0,0 0,0	100,1 2,6	0,0 0,0	3.674,4 95,8	0,0 0,0
Ourense	PG	2003	03/05/2010	952,6 11,2	261,2 3,1	484,6 5,7	427,6 5,0	5.534,8 65,2	826,8 9,7
Pereiro de Aguiar, O	PG	2000	25/11/2011	977,3 16,0	0,0 0,0	43,6 0,7	0,0 0,0	5.081,9 83,3	0,0 0,0
San Cibrao das Viñas	PG	2005	28/09/2010	842,6 21,2	0,0 0,0	256,9 6,5	184,8 4,6	2.691,4 67,7	0,0 0,0
Resto de municipios de la provincia									
Allariz	PG	2003	07/03/2012	713,7 8,3	134,1 1,6	47,2 0,5	331,7 3,8	7.406,5 85,8	0,0 0,0
Amoeiro	PG	2007	07/09/2007	517,1 13,0	0,0 0,0	2,5 0,1	11,2 0,3	3.448,6 86,7	0,0 0,0
Arnoia, A	PDSU	2006	06/10/2006	81,4 3,9	0,0 0,0	24,8 1,2	0,0 0,0	1.970,7 94,9	0,0 0,0
Avión	PG	2007	28/11/2011	362,5 3,0	0,9 0,0	20,1 0,2	0,0 0,0	11.545,4 96,8	0,0 0,0
Barco de Valdeorras, O	PG	2003	01/01/2008	405,5 4,7	0,0 0,0	131,4 1,5	534,2 6,2	7.514,8 87,5	0,0 0,0
Beade	PG	2011	05/12/2012	33,5 5,2	0,0 0,0	0,0 0,0	5,4 0,8	598,7 93,2	4,5 0,7
Beariz	PDSU	1994	08/02/2011	36,1 0,6	0,0 0,0	0,0 0,0	0,0 0,0	5.582,3 99,4	0,0 0,0
Calvos de Randín	PG	1999	14/11/2007	252,9 2,6	0,0 0,0	0,0 0,0	0,0 0,0	9.565,7 97,4	0,0 0,0
Carballeda de Avia	PG	2003	04/12/2006	117,4 2,5	0,0 0,0	0,0 0,0	91,9 2,0	4.435,8 95,5	0,0 0,0
Carballiño, O	PG	1999	02/02/2012	896,2 16,5	41,8 0,8	0,0 0,0	0,0 0,0	4.505,0 82,8	0,0 0,0
Castrelo do Val	PG	2008	16/12/2008	189,8 1,6	0,0 0,0	0,0 0,0	0,0 0,0	12.044,7 98,4	0,0 0,0

CLASES DE SUELO

municipio	figura plan.	año publ	fecha actualización información urbanística	urbano consolidado	urbano no consolidado	urbanizable delimitado o sectorizado	urbanizable no delimitado o sectorizado	no urbanizable	sistemas generales y otros
				(ha)	(ha)	(ha)	(ha)	(ha)	(ha)
				(%)	(%)	(%)	(%)	(%)	(%)
Castro Caldelas	PG	1999	06/07/2006	303,1 3,5	0,0 0,0	0,0 0,0	0,0 0,0	8.480,0 96,5	0,0 0,0
Celanova	PG	1995	16/04/2012	125,3 1,8	0,0 0,0	0,0 0,0	22,3 0,3	6.650,8 97,8	0,0 0,0
Cualedro	NNSS	2010	22/11/2010	159,8 1,4	0,0 0,0	0,0 0,0	0,0 0,0	11.635,3 98,6	0,0 0,0
Entrimo	PG	2003	30/06/2003	272,1 3,2	0,0 0,0	0,0 0,0	0,0 0,0	8.211,5 96,8	0,0 0,0
Esgos	PG	2009	28/11/2011	199,5 5,2	0,0 0,0	22,4 0,6	0,0 0,0	3.615,6 94,2	0,0 0,0
Gomesende	PDSU	1982	08/02/2011	10,0 0,4	0,0 0,0	0,0 0,0	0,0 0,0	2.832,0 99,6	0,0 0,0
Gudiña, A	PG	2002	01/01/2008	133,4 0,8	0,0 0,0	0,0 0,0	5,1 0,0	17.040,1 99,2	0,0 0,0
Larouco	PDSU	1993	08/02/2011	20,4 0,9	0,0 0,0	0,0 0,0	0,0 0,0	2.353,7 99,1	0,0 0,0
Laza	PG	2008	26/02/2008	203,2 0,9	0,0 0,0	6,2 0,0	0,0 0,0	21.437,1 99,0	0,0 0,0
Lobios	PG	2001	12/11/2001	418,3 2,5	0,0 0,0	0,0 0,0	33,4 0,2	16.447,7 97,3	0,0 0,0
Maceda	PG	2002	19/07/2005	507,9 5,0	0,0 0,0	0,0 0,0	1.087,5 10,6	8.625,3 84,4	0,0 0,0
Manzaneda	PG	2003	27/06/2003	128,3 1,1	0,0 0,0	0,0 0,0	0,0 0,0	11.355,9 98,9	0,0 0,0
Melón	PG	2008	28/10/2011	142,4 2,7	0,0 0,0	31,9 0,6	0,0 0,0	5.190,9 96,8	0,0 0,0
Merca, A	PG	2003	30/06/2003	467,4 9,1	0,0 0,0	32,6 0,6	498,8 9,7	4.117,8 80,5	0,0 0,0
Montederramo	PDSU	1994	08/02/2011	10,7 0,1	0,0 0,0	0,0 0,0	0,0 0,0	13.581,2 99,9	0,0 0,0
Nogueira de Ramuín	PG	2001	25/11/2011	752,9 7,7	0,0 0,0	0,0 0,0	0,0 0,0	9.056,7 92,3	0,0 0,0
Paderne de Allariz	PG	2008	15/09/2008	493,6 12,7	0,0 0,0	5,0 0,1	167,7 4,3	3.223,7 82,9	0,0 0,0
Peroxa, A	PG	1999	30/09/2011	460,5 8,4	0,8 0,0	0,0 0,0	0,0 0,0	5.052,8 91,6	0,0 0,0
Pontedeiva	PG	2000	15/06/2000	111,1 11,2	0,0 0,0	0,0 0,0	0,0 0,0	878,3 88,8	0,0 0,0
Rairiz de Veiga	NNSS	2010	23/09/2010	244,9 3,4	0,0 0,0	16,8 0,2	14,5 0,2	6.956,7 96,2	0,0 0,0
Ramirás	PG	1998	19/02/2001	485,2 11,9	0,0 0,0	0,0 0,0	0,0 0,0	3.597,0 88,1	0,0 0,0

CLASES DE SUELO

municipio	figura plan.	año publ	fecha actualización información urbanística	urbano consolidado	urbano no consolidado	urbanizable delimitado o sectorizado	urbanizable no delimitado o sectorizado	no urbanizable	sistemas generales y otros
				(ha)	(ha)	(ha)	(ha)	(ha)	(ha)
				(%)	(%)	(%)	(%)	(%)	(%)
Riós	PG	2001	01/01/2008	488,4 4,3	0,0 0,0	0,0 0,0	68,6 0,6	10.913,4 95,1	0,0 0,0
San Cristovo de Cea	PDSU	1994	08/02/2011	38,6 0,4	0,0 0,0	0,0 0,0	0,0 0,0	9.436,7 99,6	0,0 0,0
Sandiás	PG	2007	20/02/2012	234,8 4,4	0,0 0,0	131,2 2,5	0,0 0,0	4.949,7 93,1	0,0 0,0
Taboadela	PG	2008	11/07/2008	294,4 11,7	0,0 0,0	182,4 7,2	0,0 0,0	2.043,0 81,1	0,0 0,0
Teixeira, A	PG	2001	10/07/2001	102,8 3,7	0,0 0,0	0,0 0,0	0,0 0,0	2.668,2 96,3	0,0 0,0
Toén	PG	2003	28/10/2011	307,6 5,2	0,0 0,0	0,0 0,0	765,3 13,0	4.823,3 81,8	0,0 0,0
Trasmiras	PDSU	1985	08/02/2011	31,0 0,5	0,0 0,0	0,0 0,0	0,0 0,0	5.658,6 99,5	0,0 0,0
Verín	PG	2012	12/03/2012	528,0 5,6	0,0 0,0	49,5 0,5	0,0 0,0	8.884,3 93,9	0,0 0,0
Vilamarín	PG	2002	30/09/2002	589,6 10,5	0,0 0,0	39,7 0,7	1.355,4 24,0	3.654,6 64,8	0,0 0,0
Vilamartín de Valdeorras	PDSU	1995	08/02/2011	35,3 0,4	0,0 0,0	0,0 0,0	0,0 0,0	8.808,3 99,6	0,0 0,0
Vilar de Barrio	NNSS	2009	18/06/2009	161,0 1,5	0,0 0,0	4,3 0,0	0,0 0,0	10.538,0 98,5	0,0 0,0
Vilar de Santos	PG	2001	23/10/2003	313,9 15,1	0,0 0,0	0,0 0,0	90,1 4,3	1.674,2 80,6	0,0 0,0
Vilardevós	PG	2008	16/12/2008	350,5 2,3	0,0 0,0	12,5 0,1	17,2 0,1	14.868,5 97,5	0,0 0,0
Xinzo de Limia	PG	2003	25/11/2011	678,0 5,1	11,4 0,1	50,0 0,4	307,0 2,3	12.310,6 92,2	0,0 0,0
Xunqueira de Ambía	PG	2005	10/10/2005	170,1 2,8	0,0 0,0	18,8 0,3	64,9 1,1	5.785,4 95,8	0,0 0,0

CLASES DE SUELO

figura plan.	año publ	fecha actualización información urbanística	urbano consolidado	urbano no consolidado	urbanizable delimitado o sectorizado	urbanizable no delimitado o sectorizado	no urbanizable	sistemas generales y otros	
			(ha)	(ha)	(ha)	(ha)	(ha)	(ha)	
			(%)	(%)	(%)	(%)	(%)	(%)	
PONTEVEDRA			25.518,2	1.546,6	3.789,4	13.039,6	240.306,0	721,3	
Municipios incluidos en SIU: 39 (63 %)			9,0	0,5	1,3	4,6	84,3	0,3	
Área Urbana de Vigo - Pontevedra			10.753,4	1.424,6	2.511,4	854,1	58.783,0	452,6	
Municipios incluidos en SIU: 14 (100 %)			14,4	1,9	3,4	1,1	78,6	0,6	
Baiona	PG	1994	05/10/2007	176,4 5,1	7,7 0,2	53,8 1,6	6,3 0,2	3.219,2 93,0	0,0 0,0
Cangas	NNSS	1994	04/12/2014	229,0 6,0	38,6 1,0	43,1 1,1	0,0 0,0	3.443,0 90,5	50,8 1,3
Gondomar	NNSS	1997	01/10/2007	119,4 1,6	3,8 0,1	3,2 0,0	22,9 0,3	7.324,9 98,0	1,1 0,0
Marín	NNSS	2012	25/11/2014	256,7 7,0	49,9 1,4	79,2 2,2	26,6 0,7	3.105,4 84,3	164,1 4,5
Moaña	NNSS	1996	08/10/2007	333,7 9,5	1,3 0,0	101,1 2,9	0,0 0,0	3.091,5 87,6	0,0 0,0
Mos	NNSS	1992	27/09/2007	263,2 4,9	7,4 0,1	13,3 0,2	302,5 5,7	4.662,0 87,3	89,5 1,7
Nigrán	NNSS	1991	02/10/2007	149,6 4,3	11,2 0,3	183,4 5,2	0,0 0,0	3.131,2 89,2	33,9 1,0
Poio	PG	2000	01/01/2008	714,9 21,0	0,0 0,0	44,6 1,3	118,5 3,5	2.519,3 74,2	0,0 0,0
Pontevedra	PG	1990	22/11/2012	1.682,9 14,2	27,3 0,2	128,6 1,1	0,0 0,0	9.953,9 83,8	82,6 0,7
Porriño, O	PG	2003	01/01/2008	1.778,5 28,9	0,0 0,0	228,1 3,7	171,1 2,8	3.978,1 64,6	0,0 0,0
Redondela	NNSS	1988	18/10/2007	596,9 11,4	0,0 0,0	123,3 2,4	0,0 0,0	4.480,0 85,6	30,7 0,6
Soutomaior	NNSS	1990	11/10/2007	104,5 4,2	0,0 0,0	71,3 2,8	0,0 0,0	2.329,1 93,0	0,0 0,0
Vigo	PG	2009	07/02/2011	3.828,1 34,5	1.277,7 11,5	1.438,5 13,0	157,9 1,4	4.396,9 39,6	0,0 0,0
Vilaboa	NNSS	1988	17/10/2007	519,6 14,0	0,0 0,0	0,0 0,0	48,3 1,3	3.148,6 84,7	0,0 0,0
Resto de municipios de la provincia									
Arbo	PG	1998	28/12/2001	490,1 11,4	0,0 0,0	0,0 0,0	74,3 1,7	3.745,2 86,9	0,0 0,0
Barro	PG	2003	01/01/2008	546,8 14,5	0,0 0,0	56,4 1,5	152,8 4,0	3.023,8 80,0	0,0 0,0

CLASES DE SUELO

	figura plan.	año publ	fecha actualización información urbanística	urbano consolidado	urbano no consolidado	urbanizable delimitado o sectorizado	urbanizable no delimitado o sectorizado	no urbanizable	sistemas generales y otros
				(ha)	(ha)	(ha)	(ha)	(ha)	(ha)
				(%)	(%)	(%)	(%)	(%)	(%)
Cañiza, A	PG	2003	01/01/2008	735,6 7,0	0,0 0,0	12,3 0,1	1.281,2 12,1	8.519,0 80,8	0,0 0,0
Catoira	NNSS	1994	22/04/1994	188,4 6,4	0,0 0,0	10,9 0,4	32,4 1,1	2.710,4 92,1	0,0 0,0
Covelo	PG	1999	19/05/1999	514,2 4,0	0,0 0,0	18,7 0,1	0,0 0,0	12.307,3 95,8	0,0 0,0
Estrada, A	PG	2013	09/09/2014	118,6 0,4	15,3 0,1	101,7 0,4	71,6 0,3	27.866,1 98,8	19,9 0,1
Forcarei	PG	2002	21/06/2002	665,2 3,9	0,0 0,0	14,6 0,1	5.771,0 34,1	10.457,2 61,8	0,0 0,0
Fornelos de Montes	PG	2003	27/06/2003	267,6 3,2	0,0 0,0	0,0 0,0	66,6 0,8	8.010,5 96,0	0,0 0,0
Illa de Arousa, A	PG	2002	31/07/2007	186,2 31,5	0,0 0,0	8,5 1,4	0,0 0,0	395,6 67,0	0,0 0,0
Lalín	PG	1999	27/03/2012	235,9 0,7	33,1 0,1	37,5 0,1	0,0 0,0	32.432,4 98,9	60,6 0,2
Meaño	PG	1999	05/10/2006	380,4 13,7	0,0 0,0	1,7 0,1	200,4 7,2	2.203,2 79,1	0,0 0,0
Meis	PG	2003	25/10/2005	905,3 17,2	0,0 0,0	59,3 1,1	226,1 4,3	4.071,3 77,4	0,0 0,0
Mondariz	PG	1999	18/05/2005	800,1 9,4	0,0 0,0	0,0 0,0	0,0 0,0	7.742,4 90,6	0,0 0,0
Mondariz-Balneario	PG	2001	18/05/2005	77,4 33,4	0,0 0,0	0,0 0,0	0,0 0,0	154,3 66,6	0,0 0,0
Moraña	PG	2001	07/06/2002	471,7 11,4	0,0 0,0	7,4 0,2	1.833,8 44,2	1.837,8 44,3	0,0 0,0
Neves, As	PG	1999	25/10/2005	825,7 12,6	0,0 0,0	12,3 0,2	27,5 0,4	5.712,5 86,8	0,0 0,0
Ponteareas	NNSS	1995	09/09/2014	91,8 0,7	17,7 0,1	134,1 1,1	0,0 0,0	12.366,7 98,1	0,0 0,0
Pontecesures	PG	2003	27/06/2003	119,4 17,7	0,0 0,0	0,0 0,0	114,9 17,0	441,3 65,3	0,0 0,0
Ribadumia	PG	2001	05/10/2004	511,2 25,8	0,0 0,0	1,4 0,1	5,4 0,3	1.464,0 73,9	0,0 0,0
Rodeiro	PG	2009	02/03/2009	300,2 1,9	0,0 0,0	21,6 0,1	0,0 0,0	15.218,5 97,9	0,0 0,0
Sanxenxo	PG	2003	27/02/2003	1.382,0 31,1	0,0 0,0	458,9 10,3	1.018,5 22,9	1.590,1 35,7	0,0 0,0
Tomíño	PG	2001	01/01/2008	2.140,5 20,0	0,0 0,0	0,0 0,0	1.197,8 11,2	7.375,4 68,8	0,0 0,0
Tui	PG	2011	26/01/2011	1.318,7 19,2	0,0 0,0	163,8 2,4	105,6 1,5	5.274,4 76,9	0,0 0,0

CLASES DE SUELO

figura plan.	año publ	fecha actualización información urbanística	urbano consolidado	urbano no consolidado	urbanizable delimitado o sectorizado	urbanizable no delimitado o sectorizado	no urbanizable	sistemas generales y otros	
			(ha)	(ha)	(ha)	(ha)	(ha)	(ha)	
			(%)	(%)	(%)	(%)	(%)	(%)	
Valga	PG	2010	15/10/2010	516,1 12,7	0,0 0,0	114,4 2,8	5,5 0,1	3.443,5 84,4	0,0 0,0
Vilagarcía de Arousa	PG	2000	08/09/2011	975,8 22,1	55,9 1,3	42,4 1,0	0,0 0,0	3.160,0 71,5	188,2 4,3

TABLA 2. Información de los sectores o áreas de desarrollo.

ÁREAS DE DESARROLLO (suelo urbano no consolidado y urbanizable delimitado o sectorizado)

fecha imagen	edificabilidad						viviendas		número sectores	
	residencial		industrial		terciario		previstas (número)	ejecutado (%)		
	prevista (m ²)	ejecutado (%)	prevista (m ²)	ejecutado (%)	prevista (m ²)	ejecutado (%)				
Galicia	48.970.200	14,7	34.635.976	28,1	5.161.164	14,6	365.684	13,8	2.352	
Municipios incluidos en SIU: 179 (57 %)										
CORUÑA (A)	17.532.505	18,1	20.108.383	29,8	2.994.908	13,4	132.388	16,8	901	
Municipios incluidos en SIU: 60 (65 %)										
Área Urbana de A Coruña	7.961.431	19,3	2.797.092	14,4	1.746.859	8,3	60.307	17,0	400	
Municipios incluidos en SIU: 10 (100 %)										
Abegondo	2010	186.150	16,4	---	---	69.615	0,0	1.432	16,4	30
Arteixo	2014	534.889	19,5	343.236	7,0	3.353	27,4	4.200	18,7	52
Bergondo	2014	283.381	10,7	387.600	1,8	---	---	1.976	8,5	16
Betanzos	2005	177.562	0,0	487.340	55,1	2.985	36,9	1.367	0,0	13
Cambre	2014	924385,5	14,2	---	---	---	---	7110,7	14,2	19
Carral	2005	69.960	0,0	276.890	0,0	400	0,0	455	0,0	8
Coruña, A	2014	3.482.191	8,7	1.023.090	5,8	1.547.706	7,0	28.025	8,5	120
Culleredo	2005	333.715	30,3	224.878	0,0	72.238	19,7	2.528	32,6	13
Oleiros	2014	1.887.890	42,5	41.757	72,5	50.562	40,4	12.655	36,4	117
Sada	2005	81.307	46,3	12.300	100,0	---	---	559	43,0	12
Área Urbana de Ferrol		1.883.850	19,0	1.134.398	39,9	222.063	20,8	15.718	18,7	158
Municipios incluidos en SIU: 5 (100 %)										
Fene	2014	388.912	11,1	296.603	11,1	4.532	43,4	3.075	11,3	39
Ferrol	2014	818.420	16,8	---	---	100.068	24,8	7.385	16,2	37
Mugardos	2008	117616,2	49,0	---	---	---	---	942,0	51,2	10
Narón	2014	489.324	23,9	837.795	50,1	117.463	16,5	3.773	23,9	65
Neda	2008	69578,5	2,8	---	---	---	---	543,0	2,7	7

ÁREAS DE DESARROLLO (suelo urbano no consolidado y urbanizable delimitado o sectorizado)

fecha imagen	edificabilidad						viviendas		número sectores	
	residencial		industrial		terciario		previstas (número)	ejecutado (%)		
	prevista (m ²)	ejecutado (%)	prevista (m ²)	ejecutado (%)	prevista (m ²)	ejecutado (%)				
Área Urbana de Santiago de Compostela										
	4.379.723	14,9	3.246.369	0,0	549.706	1,9	33.341	12,3	139	
Municipios incluidos en SIU: 3 (100 %)										
Ames	2014	1.784.873	30,4	3.246.369	0,0	22.709	46,6	13.380	24,2	60
Santiago de Compostela	2014	1.963.836	0,6	---	---	44.358	0,0	15.106	0,6	42
Teo	2010	631.014	15,7	---	---	482.638	0,0	4.854	15,7	37
Resto de municipios de la provincia										
Aranga		59.160	0,0	69.366	0,0	---	---	394	0,0	3
Arzúa		109.567	12,7	130.740	0,0	---	---	843	12,7	11
Boimorto		---	---	66.623	0,0	---	---	---	---	1
Boiro		304987,5	5,3	---	---	---	---	2346,1	5,3	8
Brión		28.913	0,0	---	---	183.997	0,0	222	0,0	2
Capela, A		42599,4	1,7	---	---	---	---	327,7	1,7	8
Carballo		606.786	1,9	3.431.957	90,9	54.671	39,5	1.503	5,9	9
Cerdido		24.933	100,0	118.280	100,0	---	---	192	100,0	3
Coirós		19.159	100,0	427.496	100,0	---	---	147	100,0	3
Coristanco		---	---	127.756	0,0	---	---	---	---	1
Curtis		97.131	0,0	5.406.012	0,3	---	---	747	0,0	8
Dodro		9.234	0,0	90.250	0,0	---	---	71	0,0	2
Laracha, A		128.057	0,0	76.706	100,0	---	---	1.051	0,0	8
Laxe		---	---	---	---	---	---	---	---	4
Miño		556233,4	16,6	---	---	---	---	4278,7	16,6	5

ÁREAS DE DESARROLLO (suelo urbano no consolidado y urbanizable delimitado o sectorizado)

fecha imagen	edificabilidad						viviendas		número sectores
	residencial		industrial		terciario		previstas (número)	ejecutado (%)	
	prevista (m ²)	ejecutado (%)	prevista (m ²)	ejecutado (%)	prevista (m ²)	ejecutado (%)			
Muros	---	---	---	---	---	---	---	---	14
Negreira	95.291	0,0	---	---	102.092	100,0	733	0,0	3
Noia	337.713	11,3	62.678	78,6	1.850	0,0	2.793	11,4	13
Oroso	254.404	100,0	645.231	100,0	49.604	100,0	1.957	100,0	13
Outes	60.437	0,0	81.830	0,0	---	---	465	0,0	8
Paderne	---	---	---	---	---	---	---	---	4
Pino, O	---	---	482.686	0,0	---	---	---	---	1
Pobra do Caramiñal, A	30.025	0,0	85.223	0,0	---	---	231	0,0	4
Ponteceso	---	---	---	---	---	---	---	---	1
Ribeira	222.770	10,9	453.766	0,0	26.986	16,3	2.258	13,5	34
Rois	70598,7	100,0	---	---	---	---	543,1	100,0	4
Santa Comba	28390,3	0,0	---	---	---	---	218,4	0,0	1
Sobrado	21.931	0,0	90.604	0,0	---	---	169	0,0	2
Somozas, As	18.471	0,0	275.739	0,0	22.491	0,0	142	0,0	3
Toques	27.719	0,0	21.699	0,0	---	---	213	0,0	3
Touro	9.664	0,0	106.263	0,0	---	---	74	0,0	4
Vedra	77.681	0,0	---	---	11.437	0,0	598	0,0	7
Vilasantar	---	---	322.313	100,0	---	---	---	---	1
Zas	65.644	100,0	357.307	100,0	23.151	100,0	505	100,0	8

ÁREAS DE DESARROLLO (suelo urbano no consolidado y urbanizable delimitado o sectorizado)

fecha imagen	edificabilidad						viviendas		número sectores	
	residencial		industrial		terciario		previstas (número)	ejecutado (%)		
	prevista (m ²)	ejecutado (%)	prevista (m ²)	ejecutado (%)	prevista (m ²)	ejecutado (%)				
LUGO	4.966.470	11,4	4.731.854	42,7	15.077	17,6	36.175	6,8	185	
Municipios incluidos en SIU: 28 (42 %)										
Área Urbana de Lugo	4.489.737	4,2	1.205.397	2,6	---	---	34.536	4,2	128	
Municipios incluidos en SIU: 1 (100 %)										
Lugo	2011	4.489.737	4,2	1.205.397	2,6	---	---	34.536	4,2	128
Resto de municipios de la provincia										
Castroverde		9.536	0,0	39.802	0,0	---	---	73	0,0	3
Cervo		59.032	47,3	134.662	62,6	3.825	62,6	382	47,3	2
Incio, O		9.263	0,0	385.951	0,0	---	---	71	0,0	5
Meira		---	---	65.485	86,7	---	---	---	---	1
Monforte de Lemos		8.998	19,4	152.532	28,5	---	---	69	19,4	2
Outeiro de Rei		342.314	97,7	870.798	5,5	324	79,9	760	93,1	22
Pedrafita do Cebreiro		---	---	23.145	0,0	---	---	---	---	1
Rábade		12.628	0,0	---	---	10.927	0,0	97	0,0	7
Ribas de Sil		16032,6	100,0	---	---	---	---	123,3	100,0	1
Sober		---	---	---	---	---	---	---	---	4
Vilalba		---	---	1.743.485	100,0	---	---	---	---	3
Viveiro		18.930	0,0	69.071	21,6	---	---	63	0,0	5
Xermade		---	---	41.525	0,0	---	---	---	---	1

ÁREAS DE DESARROLLO (suelo urbano no consolidado y urbanizable delimitado o sectorizado)

fecha imagen	edificabilidad						viviendas		número sectores	
	residencial		industrial		terciario		previstas (número)	ejecutado (%)		
	prevista (m ²)	ejecutado (%)	prevista (m ²)	ejecutado (%)	prevista (m ²)	ejecutado (%)				
OURENSE	5.523.250	8,3	4.120.909	12,9	330.170	9,8	40.229	8,1	477	
Municipios incluidos en SIU: 52 (57 %)										
Área Urbana de Ourense	3.867.033	8,2	1.783.749	0,0	306.879	3,0	27.292	8,5	212	
Municipios incluidos en SIU: 5 (100 %)										
Barbadás	2008	306.457	21,1	---	---	27.593	27,7	2.342	21,3	11
Coles	2008	17.000	0,0	1.020.600	0,0	---	---	170	0,0	5
Ourense	2008	2.872.697	5,5	506.697	0,0	133.443	0,0	23.143	5,2	155
Pereiro de Aguiar, O	2011	124125,0	71,1	---	---	---	---	827,0	71,1	5
San Cibrao das Viñas	2011	546.754	1,6	256.452	0,0	145.843	1,0	810	2,6	36
Resto de municipios de la provincia										
Allariz		112.490	9,5	180.000	0,0	---	---	865	9,5	157
Amoeiro		7424,1	100,0	---	---	---	---	57,1	100,0	1
Arnoia, A		---	---	22.693	100,0	23.291	100,0	---	---	2
Avión		27835,1	0,0	---	---	---	---	214,1	0,0	7
Barco de Valdeorras, O		759.483	1,2	10.740	0,0	---	---	5.703	1,2	34
Carballiño, O		274925,0	0,0	---	---	---	---	2858,1	0,0	16
Esgos		---	---	73.300	8,8	---	---	---	---	2
Laza		---	---	---	---	---	---	---	---	1
Melón		7.560	0,0	228.177	0,0	---	---	58	0,0	2
Merca, A		38.463	51,5	138.210	0,0	---	---	296	51,5	3
Paderne de Allariz		14865,8	0,0	---	---	---	---	114,4	0,0	2

ÁREAS DE DESARROLLO (suelo urbano no consolidado y urbanizable delimitado o sectorizado)

fecha imagen	edificabilidad						viviendas		número sectores
	residencial		industrial		terciario		previstas (número)	ejecutado (%)	
	prevista (m ²)	ejecutado (%)	prevista (m ²)	ejecutado (%)	prevista (m ²)	ejecutado (%)			
Peroxa, A	3841,9	100,0	---	---	---	---	33,0	100,0	1
Rairiz de Veiga	---	---	---	---	---	---	---	---	2
Sandiás	---	---	909.251	0,0	---	---	---	---	2
Taboadela	60.077	100,0	430.751	100,0	---	---	462	100,0	7
Verín	135335,2	19,2	---	---	---	---	640,0	13,1	11
Vilamarín	---	---	164.949	41,7	---	---	---	---	2
Vilar de Barrio	---	---	---	---	---	---	---	---	1
Vilardevós	---	---	---	---	---	---	---	---	3
Xinzo de Limia	196.537	1,7	153.820	3,2	---	---	1.502	1,8	7
Xunqueira de Ambía	17.380	0,0	25.270	0,0	---	---	134	0,0	2

ÁREAS DE DESARROLLO (suelo urbano no consolidado y urbanizable delimitado o sectorizado)

fecha imagen	edificabilidad						viviendas		número sectores	
	residencial		industrial		terciario		previstas (número)	ejecutado (%)		
	prevista (m ²)	ejecutado (%)	prevista (m ²)	ejecutado (%)	prevista (m ²)	ejecutado (%)				
PONTEVEDRA	20.947.976	14,2	5.674.830	20,9	1.821.010	17,3	156.891	14,2	789	
Municipios incluidos en SIU: 39 (63 %)										
Área Urbana de Vigo - Pontevedra	16.671.342	15,5	3.316.937	20,1	1.704.976	16,4	124.879	15,5	573	
Municipios incluidos en SIU: 14 (100 %)										
Baiona	2005	222.246	19,6	70.869	0,0	2.683	10,3	1.555	18,3	10
Cangas	2014	248.891	27,6	253.600	52,3	530	100,0	1.782	28,9	25
Gondomar	2005	38.430	0,0	---	---	165	0,0	268	0,0	5
Marín	2014	615.215	28,6	208.211	4,3	---	---	4.051	30,7	53
Moaña	2005	495.848	13,9	75.735	35,2	23.687	33,0	2.729	15,2	14
Mos	2005	108.763	32,6	29.659	48,8	---	---	768	41,3	5
Nigrán	2014	593.819	20,9	253.979	14,1	230.434	14,0	3.252	20,9	11
Poio	2010	---	---	---	---	---	---	---	---	2
Pontevedra	2010	549.992	16,4	224.130	86,2	42.967	42,3	4.334	17,9	22
Porriño, O	2010	454.445	0,0	1.095.445	6,9	---	---	3.496	0,0	20
Redondela	2005	153.057	0,9	163.890	14,6	---	---	1.177	0,8	12
Soutomaior	2005	---	---	349.442	0,0	---	---	---	---	3
Vigo	2014	13.190.636	14,9	591.979	26,5	1.404.510	15,7	101.466	14,9	391
Resto de municipios de la provincia										
Barro		110.437	1,2	176.691	0,0	---	---	850	1,2	6
Cañiza, A		---	---	---	---	---	---	---	---	1
Catoira		---	---	52.616	25,9	---	---	---	---	2

ÁREAS DE DESARROLLO (suelo urbano no consolidado y urbanizable delimitado o sectorizado)

fecha imagen	edificabilidad						viviendas		número sectores
	residencial		industrial		terciario		previstas (número)	ejecutado (%)	
	prevista (m ²)	ejecutado (%)	prevista (m ²)	ejecutado (%)	prevista (m ²)	ejecutado (%)			
Covelo	10.740	0,0	81.060	0,0	---	---	83	0,0	2
Estrada, A	258.802	9,6	348.701	19,6	80.796	35,8	1.574	7,1	31
Forcarei	4.725	100,0	82.864	100,0	6.588	100,0	36	100,0	3
Illa de Arousa, A	---	---	68.117	0,0	---	---	---	---	1
Lalín	534.865	32,8	19.392	100,0	---	---	4.597	32,8	41
Meaño	16539,2	100,0	---	---	---	---	127,2	100,0	1
Meis	48.394	5,1	333.175	1,4	---	---	372	5,1	5
Moraña	---	---	51.765	100,0	---	---	---	---	1
Neves, As	7.415	0,0	64.224	0,0	---	---	57	0,0	2
Ponteareas	425.145	11,0	9.709	0,0	27.450	0,5	2.645	9,2	14
Ribadumia	---	---	---	---	---	---	---	---	1
Rodeiro	14.403	0,0	111.629	0,0	---	---	111	0,0	3
Sanxenxo	2258207,3	0,6	---	---	---	---	17370,8	0,6	30
Tui	165.627	36,6	687.761	14,2	---	---	1.274	36,6	19
Valga	---	---	---	---	---	---	---	---	11
Vilagarcía de Arousa	421.336	12,2	270.187	67,4	1.200	0,0	2.915	10,2	42

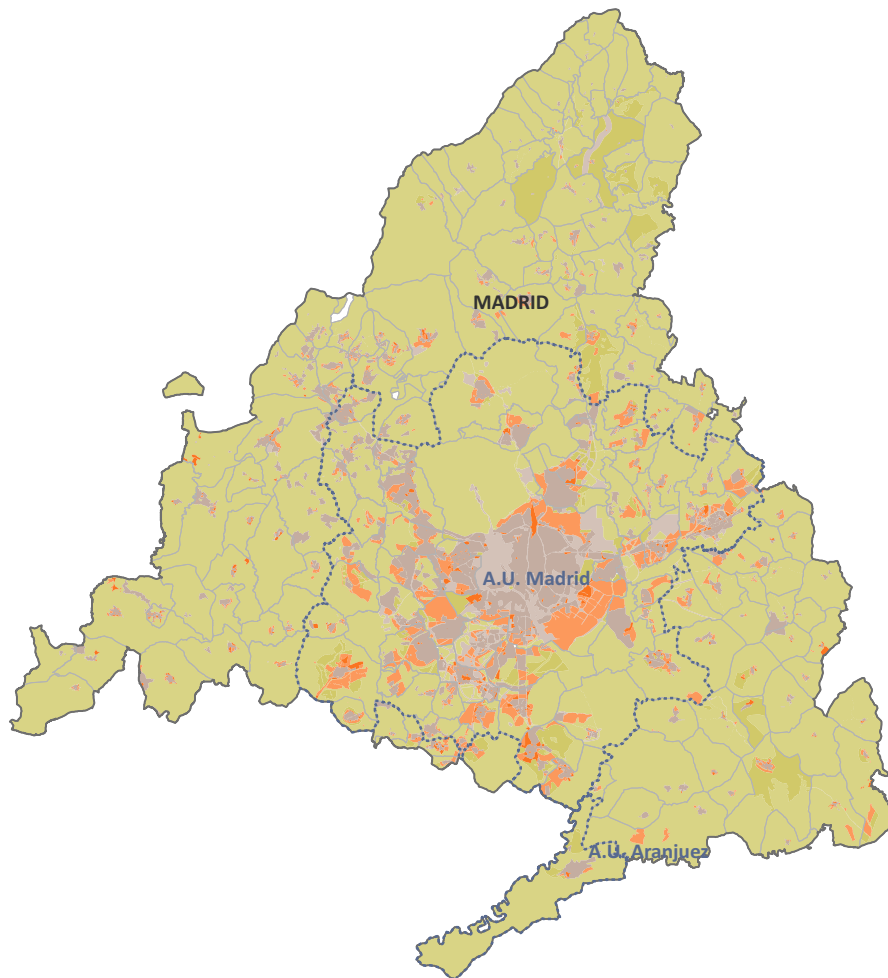

RESUMEN MUNICIPIOS INTEGRADOS

total municipios integrados de la CCAA	179
porcentaje de los municipios de la CCAA	100,00%
porcentaje de los municipios con planeamiento urbanístico de la CCAA	100,00%
porcentaje de los principales municipios* <small>* municipios de las grandes áreas urbanas y de más de 25.000 hab.</small>	100,00%
población municipios integrados CCAA	6.466.996
porcentaje de la población de la CCAA	100,00%
porcentaje población de sus áreas urbanas	100,00%

PLANEAMIENTO URBANÍSTICO

plan general		normas subsidiarias		delimitación de suelo		sin planeamiento	
núm.	(%)	núm.	(%)	núm.	(%)	núm.	(%)
49	27%	128	72%	2	1%	0	0%

hasta 1992		entre 1993-2007		desde 2008	
núm.	(%)	núm.	(%)	núm.	(%)
58	32%	104	58%	17	9%

TABLA 1. Información sobre planeamiento urbanístico y clasificación del suelo.

CLASES DE SUELO

figura plan.	año publ	fecha actualización información urbanística	urbano consolidado	urbano no consolidado	urbanizable delimitado o sectorizado	urbanizable no delimitado o sectorizado	no urbanizable	sistemas generales y otros	
			(ha)	(ha)	(ha)	(ha)	(ha)	(ha)	
			(%)	(%)	(%)	(%)	(%)	(%)	
Comunidad de Madrid			70.890,0	5.604,4	38.849,5	36.556,6	628.814,2	21.404,5	
Municipios incluidos en SIU: 179 (100 %)			8,8	0,7	4,6	4,8	78,4	2,7	
MADRID			70.890,0	5.604,4	38.849,5	36.556,6	628.814,2	21.404,5	
Municipios incluidos en SIU: 179 (100 %)			8,8	0,7	4,8	4,6	78,4	2,7	
Área Urbana de Aranjuez			832,8	28,0	94,6	805,6	17.141,7	0,0	
Municipios incluidos en SIU: 1 (100 %)			4,4	0,1	0,5	4,3	90,7	0,0	
Aranjuez	PG	1996	30/11/2014	832,8	28,0	94,6	805,6	17.141,7	0,0
				4,4	0,1	0,5	4,3	90,7	0,0
Área Urbana de Madrid			53.344,1	3.862,9	31.876,5	11.899,9	168.575,9	19.231,3	
Municipios incluidos en SIU: 52 (100 %)			18,5	1,3	11,0	4,1	58,4	6,7	
Ajalvir	NNSS	1991	30/11/2014	156,1	0,0	51,1	0,0	1.772,3	0,0
				7,9	0,0	2,6	0,0	89,5	0,0
Álamo, El	PG	2009	10/02/2012	229,1	23,0	170,8	165,4	1.611,8	0,0
				10,4	1,0	7,8	7,5	73,3	0,0
Alcalá de Henares	PG	1991	19/11/2012	1.571,9	166,9	1.003,2	206,9	5.446,4	396,9
				17,9	1,9	11,4	2,4	61,9	4,5
Alcobendas	PG	2009	30/11/2014	1.877,3	0,0	474,5	268,1	1.902,4	0,0
				41,5	0,0	10,5	5,9	42,1	0,0
Alcorcón	PG	1999	13/10/2014	1.343,6	2,8	1.535,9	202,9	55,0	217,4
				40,0	0,1	45,7	6,0	1,6	6,5
Algete	PG	1999	30/11/2014	567,2	0,0	515,1	71,3	2.646,4	0,0
				14,9	0,0	13,6	1,9	69,6	0,0
Arganda del Rey	PG	1999	01/12/2014	633,7	75,2	534,4	128,5	6.634,0	20,5
				7,9	0,9	6,7	1,6	82,7	0,3
Arroyomolinos	NNSS	2001	09/02/2012	194,4	5,8	680,0	0,0	1.199,1	0,0
				9,3	0,3	32,7	0,0	57,7	0,0
Boadilla del Monte	PG	2002	09/02/2012	1.764,1	17,9	891,2	0,1	1.918,4	149,3
				37,2	0,4	18,8	0,0	40,5	3,1
Brunete	PG	2009	15/06/2009	188,6	0,0	861,8	434,6	3.435,1	0,0
				3,8	0,0	17,5	8,8	69,8	0,0
Camarma de Esteruelas	NNSS	1997	30/11/2014	264,2	0,4	98,4	0,0	3.152,8	0,0
				7,5	0,0	2,8	0,0	89,7	0,0
Ciempozuelos	PG	2008	09/02/2012	429,8	45,6	684,1	163,5	3.617,4	0,0
				8,7	0,9	13,8	3,3	73,2	0,0
Cobeña	NNSS	1995	16/12/2007	71,8	31,6	101,7	0,0	1.877,6	0,0
				3,4	1,5	4,9	0,0	90,2	0,0

CLASES DE SUELO

municipio	figura plan.	año publ	fecha actualización información urbanística	urbano consolidado	urbano no consolidado	urbanizable delimitado o sectorizado	urbanizable no delimitado o sectorizado	no urbanizable	sistemas generales y otros
				(ha)	(ha)	(ha)	(ha)	(ha)	(ha)
				(%)	(%)	(%)	(%)	(%)	(%)
Collado Villalba	NNSS	2001	27/11/2014	906,6 36,0	42,5 1,7	49,5 2,0	0,0 0,0	1.510,4 59,9	11,2 0,4
Colmenar Viejo	PG	2002	15/12/2014	706,5 3,9	6,4 0,0	422,5 2,3	103,4 0,6	16.502,5 90,3	543,6 3,0
Colmenarejo	PG	2001	30/11/2014	224,9 7,1	0,0 0,0	110,1 3,5	0,0 0,0	2.758,6 87,6	55,4 1,8
Coslada	PG	1995	29/10/2014	824,5 74,0	7,6 0,7	182,4 16,4	38,2 3,4	61,1 5,5	0,0 0,0
Daganzo de Arriba	NNSS	1995	16/12/2007	164,7 3,8	23,3 0,5	62,0 1,4	0,0 0,0	4.126,3 94,3	0,0 0,0
Fuenlabrada	PG	1999	23/11/2012	1.167,7 30,0	208,3 5,4	290,7 7,5	0,0 0,0	1.243,9 32,0	975,5 25,1
Fuente el Saz de Jarama	PG	2010	09/02/2012	161,7 4,9	68,8 2,1	418,5 12,6	88,3 2,7	2.577,4 77,8	0,0 0,0
Galapagar	NNSS	1976	11/12/2014	1.292,7 19,8	18,4 0,3	35,3 0,5	0,0 0,0	5.140,1 78,8	33,6 0,5
Getafe	PG	2003	26/11/2012	1.743,3 22,2	96,4 1,2	1.028,2 13,1	1.538,4 19,6	3.427,9 43,6	27,5 0,4
Griñón	NNSS	1994	30/11/2014	358,0 21,0	0,0 0,0	87,1 5,1	0,0 0,0	1.263,5 73,9	0,0 0,0
Humanes de Madrid	NNSS	1992	30/11/2014	350,4 17,8	0,0 0,0	174,2 8,9	0,0 0,0	1.442,6 73,3	0,0 0,0
Leganés	PG	2000	03/10/2014	1.004,7 23,2	0,4 0,0	813,5 18,8	68,5 1,6	932,8 21,6	1.502,5 34,8
Madrid	PG	1997	10/10/2014	15.683,3 25,9	1.162,9 1,9	7.941,3 13,1	2.063,1 3,4	22.944,3 37,9	10.735,8 17,7
Majadahonda	PG	1998	18/11/2014	974,0 25,3	3,5 0,1	537,7 14,0	89,5 2,3	2.223,3 57,8	18,6 0,5
Meco	PG	2009	09/02/2012	415,1 11,9	30,3 0,9	673,8 19,3	473,5 13,6	1.901,0 54,4	0,0 0,0
Mejorada del Campo	PG	1997	05/11/2014	288,6 16,1	5,1 0,3	455,8 25,4	0,0 0,0	1.044,1 58,2	0,0 0,0
Moraleja de Enmedio	NNSS	1993	30/11/2014	138,3 4,4	0,0 0,0	54,2 1,7	0,0 0,0	2.924,6 93,8	0,0 0,0
Móstoles	PG	2009	09/02/2012	1.685,8 37,5	39,5 0,9	948,2 21,1	495,0 11,0	1.325,1 29,5	0,0 0,0
Navalcarnero	PG	2009	09/02/2012	309,0 3,1	253,6 2,5	1.372,4 13,6	1.575,4 15,6	6.572,7 65,2	0,0 0,0
Paracuellos de Jarama	PG	2001	30/11/2014	399,1 9,1	0,0 0,0	463,4 10,6	219,4 5,0	3.253,0 74,3	42,6 1,0
Parla	PG	1997	17/10/2014	322,5 12,9	70,9 2,8	925,2 37,1	74,6 3,0	1.017,9 40,8	85,4 3,4

CLASES DE SUELO

	figura plan.	año publ	fecha actualización información urbanística	urbano consolidado	urbano no consolidado	urbanizable delimitado o sectorizado	urbanizable no delimitado o sectorizado	no urbanizable	sistemas generales y otros
				(ha)	(ha)	(ha)	(ha)	(ha)	(ha)
				(%)	(%)	(%)	(%)	(%)	(%)
Pinto	PG	2002	27/11/2014	672,4 10,7	194,1 3,1	866,6 13,8	0,0 0,0	4.219,1 67,4	310,8 5,0
Pozuelo de Alarcón	PG	2002	03/11/2014	2.502,7 58,0	278,5 6,5	579,2 13,4	0,0 0,0	372,2 8,6	581,1 13,5
Rivas-Vaciamadrid	PG	2004	09/02/2012	1.325,4 19,7	65,2 1,0	563,7 8,4	0,0 0,0	4.788,7 71,0	0,0 0,0
Rozas de Madrid, Las	PG	1994	04/11/2014	2.552,7 43,8	108,1 1,9	460,8 7,9	191,8 3,3	2.517,9 43,2	0,0 0,0
San Agustín del Guadalix	NNSS	1999	16/12/2007	235,6 6,2	26,6 0,7	124,9 3,3	0,0 0,0	3.434,7 89,9	0,0 0,0
San Fernando de Henares	PG	2002	09/02/2012	443,6 11,4	0,0 0,0	622,7 16,0	50,0 1,3	2.452,4 63,1	315,0 8,1
San Martín de la Vega	NNSS	1997	16/12/2007	300,5 2,9	3,2 0,0	495,8 4,7	0,0 0,0	9.504,9 90,5	199,5 1,9
San Sebastián de los Reyes	PG	2002	03/11/2014	1.138,8 19,2	163,6 2,8	549,0 9,3	707,0 11,9	2.472,3 41,8	890,7 15,0
Sevilla la Nueva	NNSS	2001	16/12/2007	213,1 8,5	69,8 2,8	111,0 4,4	0,0 0,0	2.108,6 84,3	0,0 0,0
Torrejón de Ardoz	PG	1999	24/10/2014	565,4 17,5	70,6 2,2	697,5 21,6	211,7 6,5	354,3 10,9	1.336,9 41,3
Torrejón de la Calzada	NNSS	2001	09/02/2012	107,8 12,0	0,0 0,0	233,2 26,0	0,0 0,0	555,5 62,0	0,0 0,0
Torrelodones	NNSS	1997	30/11/2014	914,6 42,2	0,9 0,0	93,4 4,3	0,0 0,0	1.119,2 51,6	39,4 1,8
Tres Cantos	PG	2003	28/11/2014	1.025,0 27,0	78,2 2,1	324,2 8,5	0,0 0,0	2.209,4 58,2	156,7 4,1
Valdemoro	PG	2004	13/11/2014	898,7 14,0	378,5 5,9	556,9 8,7	2.104,8 32,8	2.457,1 38,3	23,7 0,4
Velilla de San Antonio	PG	1995	16/12/2007	134,5 9,4	0,0 0,0	102,5 7,1	54,7 3,8	1.112,2 77,4	32,7 2,3
Villanueva de la Cañada	PG	1999	15/12/2007	726,4 20,9	5,6 0,2	352,7 10,1	0,0 0,0	2.340,5 67,2	55,3 1,6
Villanueva del Pardillo	PG	1998	15/12/2007	100,4 3,9	2,8 0,1	265,2 10,4	0,0 0,0	2.161,1 85,0	13,3 0,5
Villaviciosa de Odón	PG	1999	24/11/2014	1.073,5 15,7	10,1 0,1	228,8 3,4	111,4 1,6	4.933,9 72,4	460,5 6,8
Resto de municipios de la provincia									
Acebeda, La	NNSS	1992	30/11/2014	6,0 0,3	0,0 0,0	0,0 0,0	0,0 0,0	2.180,2 99,7	0,0 0,0
Alameda del Valle	NNSS	1985	30/11/2014	37,7 1,5	0,0 0,0	3,0 0,1	0,0 0,0	2.530,4 98,4	0,0 0,0

CLASES DE SUELO

figura plan.	año publ	fecha actualización información urbanística	urbano consolidado	urbano no consolidado	urbanizable delimitado o sectorizado	urbanizable no delimitado o sectorizado	no urbanizable	sistemas generales y otros	
			(ha) (%)	(ha) (%)	(ha) (%)	(ha) (%)	(ha) (%)	(ha) (%)	
Aldea del Fresno	NNSS	1997	02/08/2011	135,2 2,6	42,2 0,8	17,0 0,3	0,0 0,0	4.966,3 96,1	5,0 0,1
Alpedrete	NNSS	1994	05/08/2011	416,7 32,9	0,0 0,0	125,4 9,9	0,0 0,0	710,2 56,1	13,8 1,1
Ambite	NNSS	1995	09/08/2011	21,0 0,8	120,2 4,7	7,6 0,3	0,0 0,0	2.431,2 94,2	0,0 0,0
Anchuelo	NNSS	1990	11/08/2011	26,2 1,2	12,7 0,6	0,0 0,0	0,0 0,0	2.119,8 98,2	0,3 0,0
Atazar, El	NNSS	1992	19/06/2013	5,9 0,2	0,0 0,0	0,0 0,0	633,6 22,3	2.200,9 77,5	0,0 0,0
Batres	NNSS	1994	30/11/2014	185,4 8,7	0,0 0,0	13,7 0,6	0,0 0,0	1.937,5 90,7	0,0 0,0
Becerril de la Sierra	NNSS	1986	18/08/2011	264,6 8,9	8,4 0,3	93,2 3,1	0,0 0,0	2.584,7 87,2	13,5 0,5
Belmonte de Tajo	NNSS	1999	13/08/2011	48,0 2,0	3,6 0,2	17,2 0,7	0,0 0,0	2.338,0 97,1	0,0 0,0
Berrueco, El	NNSS	1997	30/11/2014	91,5 3,2	0,0 0,0	3,1 0,1	0,0 0,0	2.745,9 96,7	0,0 0,0
Berzosa del Lozoya	NNSS	1992	30/11/2014	12,5 0,9	0,0 0,0	0,0 0,0	0,0 0,0	1.449,1 99,1	0,0 0,0
Boalo, El	NNSS	1998	22/09/2011	309,9 7,9	82,6 2,1	178,0 4,5	0,0 0,0	3.367,9 85,4	6,7 0,2
Braojos	NNSS	1992	30/11/2014	20,6 0,8	0,0 0,0	0,0 0,0	0,0 0,0	2.472,2 99,2	0,0 0,0
Brea de Tajo	NNSS	1987	19/08/2011	28,4 0,6	10,3 0,2	0,0 0,0	0,0 0,0	4.420,8 98,8	13,2 0,3
Buitrago del Lozoya	NNSS	1991	30/11/2014	73,2 2,8	0,0 0,0	32,2 1,2	0,0 0,0	2.392,9 92,3	93,8 3,6
Bustarviejo	NNSS	1976	19/06/2013	126,7 2,3	0,0 0,0	79,9 1,4	53,8 1,0	5.352,9 95,4	0,0 0,0
Cabanillas de la Sierra	NNSS	1997	19/06/2013	72,4 5,2	0,0 0,0	33,4 2,4	105,5 7,6	1.169,5 84,7	0,0 0,0
Cabrera, La	NNSS	1996	19/06/2013	178,0 8,0	0,0 0,0	74,7 3,4	30,4 1,4	1.930,8 87,2	0,0 0,0
Cadalso de los Vidrios	NNSS	1985	08/09/2011	225,6 4,7	31,9 0,7	0,0 0,0	9,0 0,2	4.509,2 94,2	9,7 0,2
Campo Real	NNSS	1999	30/11/2014	193,8 3,1	8,5 0,1	55,8 0,9	0,0 0,0	5.916,4 95,8	0,0 0,0
Canencia	NNSS	1996	09/08/2009	38,9 0,7	0,0 0,0	5,4 0,1	0,0 0,0	5.373,8 99,2	0,0 0,0
Carabaña	NNSS	1985	09/09/2011	79,6 1,7	4,4 0,1	0,0 0,0	0,0 0,0	4.675,6 98,2	4,0 0,1

CLASES DE SUELO

	figura plan.	año publ	fecha actualización información urbanística	urbano consolidado	urbano no consolidado	urbanizable delimitado o sectorizado	urbanizable no delimitado o sectorizado	no urbanizable	sistemas generales y otros
				(ha) (%)	(ha) (%)	(ha) (%)	(ha) (%)	(ha) (%)	(ha) (%)
Casarrubuelos	PG	2007	10/02/2012	86,4 16,2	0,0 0,0	89,4 16,8	55,8 10,5	301,5 56,6	0,0 0,0
Cenicientos	NNSS	1991	13/09/2011	63,9 0,9	18,4 0,3	6,6 0,1	0,0 0,0	6.733,5 98,7	2,1 0,0
Cercedilla	NNSS	1985	15/09/2011	285,5 8,0	3,7 0,1	22,4 0,6	0,0 0,0	3.261,9 91,3	0,0 0,0
Cervera de Buitrago	NNSS	1993	19/06/2013	10,1 0,9	0,0 0,0	0,0 0,0	229,9 19,9	914,9 79,2	0,0 0,0
Chapinería	NNSS	2000	30/11/2014	172,4 6,7	1,3 0,0	44,0 1,7	0,0 0,0	2.338,0 91,5	0,0 0,0
Chinchón	NNSS	1985	30/09/2011	163,1 1,4	4,4 0,0	0,0 0,0	0,0 0,0	11.401,3 98,5	11,1 0,1
Collado Mediano	NNSS	1990	30/11/2014	303,7 13,7	0,0 0,0	96,3 4,3	0,0 0,0	1.819,7 82,0	0,0 0,0
Colmenar de Oreja	NNSS	1985	20/11/2011	103,2 0,8	1,8 0,0	460,9 3,6	0,0 0,0	12.062,8 95,5	4,4 0,0
Colmenar del Arroyo	NNSS	1988	15/09/2011	74,0 1,5	75,8 1,5	6,8 0,1	0,0 0,0	4.771,3 96,8	0,0 0,0
Corpa	NNSS	1998	23/09/2011	20,5 0,8	5,3 0,2	2,9 0,1	0,0 0,0	2.556,5 98,5	9,0 0,3
Cubas de la Sagra	NNSS	2003	10/02/2012	166,9 12,9	129,8 10,1	172,3 13,4	0,0 0,0	796,4 61,8	23,6 1,8
Escorial, El	NNSS	1997	04/10/2011	659,2 9,6	32,3 0,5	122,2 1,8	0,0 0,0	5.863,4 85,2	201,1 2,9
Estremera	NNSS	2012	30/11/2014	39,8 0,5	48,3 0,6	396,6 5,0	409,9 5,2	7.019,0 88,7	0,0 0,0
Fresnedillas de la Oliva	NNSS	1991	06/10/2011	66,6 2,3	25,5 0,9	9,5 0,3	0,0 0,0	2.738,9 96,4	0,0 0,0
Fresno de Torote	PG	2006	10/02/2012	239,4 7,5	26,3 0,8	209,1 6,6	0,0 0,0	2.700,4 85,0	0,0 0,0
Fuentidueña de Tajo	NNSS	1994	07/10/2011	49,2 0,8	24,5 0,4	179,6 3,0	0,0 0,0	5.722,2 95,1	42,2 0,7
Garganta de los Montes	PDSU	1982	19/06/2013	8,8 0,2	0,0 0,0	0,0 0,0	3.964,2 98,3	60,1 1,5	0,0 0,0
Gargantilla del Lozoya y Pinilla de Buitrago	NNSS	1986	30/11/2014	51,3 2,1	0,0 0,0	0,0 0,0	0,0 0,0	2.356,2 97,4	10,4 0,4
Gascones	NNSS	1997	30/11/2014	11,1 0,6	0,0 0,0	23,9 1,2	0,0 0,0	1.972,0 98,3	0,0 0,0
Guadalix de la Sierra	NNSS	1998	30/11/2014	218,2 3,6	0,0 0,0	191,4 3,2	0,0 0,0	5.616,5 93,2	0,0 0,0
Guadarrama	NNSS	1985	12/10/2011	596,6 10,4	6,8 0,1	112,7 2,0	0,0 0,0	4.999,9 87,5	0,0 0,0

CLASES DE SUELO

figura plan.	año publ	fecha actualización información urbanística	urbano consolidado	urbano no consolidado	urbanizable delimitado o sectorizado	urbanizable no delimitado o sectorizado	no urbanizable	sistemas generales y otros	
			(ha) (%)	(ha) (%)	(ha) (%)	(ha) (%)	(ha) (%)	(ha) (%)	
Hiruela, La	NNSS	1991	30/11/2014	2,4 0,1	0,0 0,0	0,0 0,0	0,0 0,0	1.713,4 99,9	0,0 0,0
Horcajo de la Sierra-Aoslos	NNSS	1986	30/11/2014	15,3 0,7	0,0 0,0	0,0 0,0	0,0 0,0	2.104,9 99,3	0,0 0,0
Horcajuelo de la Sierra	NNSS	1992	30/11/2014	9,2 0,4	0,0 0,0	0,0 0,0	0,0 0,0	2.373,7 99,6	0,0 0,0
Hoyo de Manzanares	NNSS	1985	24/02/2012	432,1 9,6	0,0 0,0	105,0 2,3	24,8 0,5	3.959,6 87,6	0,0 0,0
Loeches	NNSS	1997	11/10/2011	134,7 3,0	7,3 0,2	224,9 5,1	0,0 0,0	3.827,6 86,4	237,3 5,4
Lozoya	NNSS	1984	30/11/2014	91,1 1,6	0,0 0,0	0,0 0,0	0,0 0,0	5.691,2 98,4	0,0 0,0
Lozoyuela-Navas-Sieteiglesias	NNSS	1996	30/11/2014	127,1 2,5	0,0 0,0	32,2 0,6	0,0 0,0	4.984,1 96,9	0,0 0,0
Madarcos	NNSS	1992	30/11/2014	7,9 0,9	0,0 0,0	0,0 0,0	0,0 0,0	847,0 99,1	0,0 0,0
Manzanares el Real	NNSS	1997	30/11/2014	269,3 2,1	54,3 0,4	304,2 2,4	0,0 0,0	11.897,8 93,4	217,1 1,7
Miraflores de la Sierra	NNSS	1997	30/11/2014	345,1 6,1	0,0 0,0	114,7 2,0	0,0 0,0	5.181,4 91,8	0,0 0,0
Molar, El	NNSS	2002	13/10/2010	123,8 2,5	18,9 0,4	523,1 10,4	2.476,5 49,3	1.876,0 37,4	0,0 0,0
Molinos, Los	NNSS	1991	30/11/2014	268,3 14,0	0,0 0,0	53,7 2,8	0,0 0,0	1.594,5 83,2	0,0 0,0
Montejo de la Sierra	NNSS	1989	30/11/2014	23,3 0,7	0,0 0,0	0,0 0,0	0,0 0,0	3.195,3 99,3	0,0 0,0
Moralzarzal	NNSS	2003	30/11/2014	366,3 8,4	19,2 0,4	64,4 1,5	0,0 0,0	3.906,3 89,7	0,0 0,0
Morata de Tajuña	NNSS	1992	30/11/2014	170,9 3,8	0,0 0,0	51,8 1,1	0,0 0,0	4.306,2 95,1	0,0 0,0
Navacerrada	NNSS	1999	14/10/2011	139,8 5,1	19,9 0,7	47,0 1,7	0,0 0,0	2.528,4 91,9	16,1 0,6
Navalafuente	NNSS	1978	30/11/2014	97,1 8,0	0,0 0,0	39,9 3,3	0,0 0,0	1.080,6 88,7	0,0 0,0
Navalagamella	NNSS	1976	14/10/2011	137,5 1,8	36,0 0,5	0,0 0,0	0,0 0,0	7.380,7 97,4	19,6 0,3
Navarredonda y San Mamés	NNSS	1986	30/11/2014	17,0 0,6	0,0 0,0	0,0 0,0	0,0 0,0	2.830,9 99,4	0,0 0,0
Navas del Rey	NNSS	1985	14/10/2011	121,5 2,4	0,0 0,0	0,0 0,0	0,0 0,0	4.930,3 97,6	0,0 0,0
Nuevo Baztán	NNSS	1987	18/10/2011	518,7 25,8	4,1 0,2	0,0 0,0	0,0 0,0	1.477,4 73,5	10,2 0,5

CLASES DE SUELO

figura plan.	año publ	fecha actualización información urbanística	urbano consolidado	urbano no consolidado	urbanizable delimitado o sectorizado	urbanizable no delimitado o sectorizado	no urbanizable	sistemas generales y otros	
			(ha)	(ha)	(ha)	(ha)	(ha)	(ha)	
			(%)	(%)	(%)	(%)	(%)	(%)	
Olmeda de las Fuentes	NNSS	1987	18/10/2011	15,0 0,9	3,8 0,2	0,0 0,0	0,0 0,0	1.633,6 98,9	0,0 0,0
Orusco de Tajuña	NNSS	1997	19/10/2011	43,4 2,0	1,8 0,1	21,2 1,0	0,0 0,0	2.068,2 96,8	1,5 0,1
Patones	NNSS	1993	19/06/2013	38,8 1,1	0,0 0,0	0,0 0,0	1.404,0 40,0	2.064,4 58,9	0,0 0,0
Pedrezuela	NNSS	1986	19/06/2013	57,0 2,0	0,0 0,0	145,6 5,1	676,5 23,7	1.974,1 69,2	0,0 0,0
Pelayos de la Presa	NNSS	1988	19/10/2011	198,4 26,2	52,3 6,9	18,3 2,4	0,0 0,0	487,6 64,5	0,0 0,0
Perales de Tajuña	NNSS	2007	25/10/2011	49,8 1,0	12,5 0,3	11,6 0,2	77,1 1,6	4.695,7 95,3	81,0 1,6
Pezuela de las Torres	NNSS	1988	20/10/2011	50,8 1,2	8,9 0,2	0,0 0,0	0,0 0,0	4.107,8 98,6	0,0 0,0
Pinilla del Valle	NNSS	1985	30/11/2014	19,1 0,8	0,0 0,0	0,0 0,0	0,0 0,0	2.442,1 96,0	82,3 3,2
Piñuécar-Gandullas	NNSS	1994	19/06/2013	17,2 0,9	0,0 0,0	0,0 0,0	275,7 14,8	1.565,9 84,2	0,0 0,0
Pozuelo del Rey	NNSS	1975	30/11/2014	20,0 0,6	0,0 0,0	11,4 0,4	0,0 0,0	3.059,8 99,0	0,0 0,0
Prádena del Rincón	NNSS	1994	19/06/2013	8,3 0,4	2,3 0,1	0,0 0,0	927,8 41,2	1.311,7 58,3	0,0 0,0
Puebla de la Sierra	NNSS	1999	30/11/2014	15,7 0,3	0,0 0,0	0,0 0,0	0,0 0,0	5.653,7 99,7	0,0 0,0
Puentes Viejas	NNSS	1977	19/06/2013	47,4 0,8	0,0 0,0	32,1 0,5	4.856,8 83,0	23,5 0,4	894,0 15,3
Quijorna	NNSS	2002	30/11/2014	110,1 4,3	0,0 0,0	91,5 3,6	0,0 0,0	2.366,4 92,1	0,0 0,0
Rascafría	NNSS	1985	19/06/2013	84,1 0,6	0,0 0,0	33,5 0,2	149,8 1,0	14.660,9 98,2	0,0 0,0
Redueña	NNSS	2004	10/02/2012	12,8 1,0	5,6 0,4	39,3 3,0	0,0 0,0	1.245,6 95,6	0,0 0,0
Ribatejada	NNSS	1991	27/10/2011	60,9 1,9	24,2 0,8	0,0 0,0	0,0 0,0	3.124,9 97,1	8,6 0,3
Robledillo de la Jara	NNSS	1992	19/06/2013	11,0 0,5	0,0 0,0	0,0 0,0	1.058,7 50,4	1.030,5 49,1	0,0 0,0
Robledo de Chavela	NNSS	1991	29/10/2011	519,6 5,5	21,8 0,2	35,9 0,4	0,0 0,0	8.839,8 93,9	0,0 0,0
Robregordo	NNSS	1992	30/11/2014	22,2 1,2	0,0 0,0	0,0 0,0	0,0 0,0	1.812,6 98,8	0,0 0,0
Rozas de Puerto Real	NNSS	1984	24/10/2011	67,0 2,3	0,0 0,0	0,0 0,0	0,0 0,0	2.886,6 97,7	0,0 0,0

CLASES DE SUELO

	figura plan.	año publ	fecha actualización información urbanística	urbano consolidado	urbano no consolidado	urbanizable delimitado o sectorizado	urbanizable no delimitado o sectorizado	no urbanizable	sistemas generales y otros
				(ha)	(ha)	(ha)	(ha)	(ha)	(ha)
				(%)	(%)	(%)	(%)	(%)	(%)
San Lorenzo de El Escorial	NNSS	1999	27/10/2011	416,6 7,4	47,3 0,8	65,7 1,2	0,0 0,0	5.107,7 90,6	0,0 0,0
San Martín de Valdeiglesias	NNSS	1999	28/10/2011	531,7 4,6	94,1 0,8	86,1 0,7	0,0 0,0	10.926,7 93,9	2,6 0,0
Santa María de la Alameda	NNSS	1977	29/10/2011	23,8 0,3	152,1 2,0	0,0 0,0	0,0 0,0	7.391,3 97,7	0,0 0,0
Santorcaz	NNSS	1994	29/10/2011	41,6 1,5	16,3 0,6	14,4 0,5	0,0 0,0	2.749,8 97,4	0,0 0,0
Santos de la Humosa, Los	NNSS	1998	29/10/2011	38,4 1,1	9,3 0,3	85,6 2,4	11,2 0,3	3.358,4 95,9	0,0 0,0
Serna del Monte, La	NNSS	1992	19/06/2013	11,8 2,1	0,0 0,0	0,0 0,0	0,0 0,0	543,9 97,9	0,0 0,0
Serranillos del Valle	PG	2006	10/02/2012	121,6 9,2	4,0 0,3	111,5 8,4	117,5 8,9	972,5 73,3	0,0 0,0
Somosierra	NNSS	1993	30/11/2014	10,5 0,5	0,0 0,0	0,0 0,0	0,0 0,0	2.029,1 99,5	0,0 0,0
Soto del Real	NNSS	1987	30/11/2014	385,7 9,0	0,0 0,0	91,1 2,1	0,0 0,0	3.806,5 88,9	0,0 0,0
Talamanca de Jarama	NNSS	2004	10/02/2012	85,9 2,2	47,6 1,2	63,6 1,7	0,0 0,0	3.632,7 94,4	17,8 0,5
Tielmes	NNSS	1995	29/10/2011	59,3 2,2	47,0 1,8	0,0 0,0	1.691,0 63,6	860,8 32,4	0,0 0,0
Titulcia	NNSS	2000	29/10/2011	26,8 2,6	6,4 0,6	27,0 2,7	0,0 0,0	921,7 91,0	31,3 3,1
Torrejón de Velasco	PG	2000	30/11/2014	72,5 1,4	0,0 0,0	251,2 4,8	507,9 9,7	4.384,4 84,1	0,0 0,0
Torrelaguna	NNSS	1994	30/11/2014	176,4 4,1	0,0 0,0	9,2 0,2	0,0 0,0	4.066,4 94,4	53,6 1,2
Torremocha de Jarama	NNSS	1997	30/11/2014	78,0 4,1	0,0 0,0	0,0 0,0	0,0 0,0	1.808,0 95,9	0,0 0,0
Torres de la Alameda	NNSS	1993	29/10/2011	174,3 4,0	2,9 0,1	156,9 3,6	0,0 0,0	3.970,6 91,6	27,7 0,6
Valdaracete	NNSS	1994	03/11/2011	19,0 0,3	6,8 0,1	6,9 0,1	0,0 0,0	6.347,2 99,5	0,0 0,0
Valdeavero	NNSS	1986	30/11/2014	43,2 2,3	0,0 0,0	0,0 0,0	0,0 0,0	1.828,0 97,7	0,0 0,0
Valdelaguna	NNSS	1999	03/11/2011	31,2 0,7	13,6 0,3	16,5 0,4	0,0 0,0	4.144,0 98,5	0,0 0,0
Valdemanco	NNSS	1997	30/11/2014	64,2 3,6	0,0 0,0	46,8 2,6	0,0 0,0	1.667,7 93,8	0,0 0,0
Valdemaqueda	NNSS	1996	30/11/2014	76,3 1,5	11,1 0,2	0,0 0,0	0,0 0,0	5.092,5 98,3	0,0 0,0

CLASES DE SUELO

figura plan.	año publ	fecha actualización información urbanística	urbano consolidado	urbano no consolidado	urbanizable delimitado o sectorizado	urbanizable no delimitado o sectorizado	no urbanizable	sistemas generales y otros	
			(ha)	(ha)	(ha)	(ha)	(ha)	(ha)	
			(%)	(%)	(%)	(%)	(%)	(%)	
Valdemorillo	NNSS	1987	04/11/2011	994,1 10,6	4,0 0,0	17,1 0,2	0,0 0,0	8.369,9 89,2	0,0 0,0
Valdeolmos-Alalpardo	NNSS	1997	04/11/2011	115,6 4,5	36,3 1,4	5,3 0,2	0,0 0,0	2.427,7 93,9	0,0 0,0
Valdepiélagos	NNSS	1999	30/11/2014	22,3 1,3	0,0 0,0	11,2 0,6	0,0 0,0	1.733,3 98,1	0,0 0,0
Valdetorres de Jarama	NNSS	1997	04/11/2011	314,2 9,0	5,3 0,1	25,5 0,7	0,0 0,0	3.162,0 90,1	1,9 0,1
Valdilecha	PG	2013	30/11/2014	49,5 1,2	30,0 0,7	47,9 1,1	383,8 9,0	3.745,8 88,0	0,0 0,0
Valverde de Alcalá	NNSS	1994	05/11/2011	14,1 1,0	4,0 0,3	17,2 1,3	0,0 0,0	1.332,0 96,9	6,7 0,5
Vellón, El	NNSS	1976	30/11/2014	42,2 1,3	0,0 0,0	0,0 0,0	0,0 0,0	3.306,8 98,7	0,0 0,0
Venturada	NNSS	1997	30/11/2014	236,3 23,1	0,0 0,0	25,6 2,5	0,0 0,0	760,4 74,4	0,0 0,0
Villa del Prado	NNSS	1997	09/11/2011	456,9 5,9	53,5 0,7	45,8 0,6	0,0 0,0	7.171,2 92,8	0,0 0,0
Villaconejos	NNSS	1984	04/11/2011	80,2 2,4	0,0 0,0	0,0 0,0	0,0 0,0	3.246,7 97,6	0,0 0,0
Villalbilla	NNSS	2000	30/11/2014	394,5 11,4	10,5 0,3	402,1 11,6	0,0 0,0	2.663,0 76,7	0,0 0,0
Villamanrique de Tajo	NNSS	1986	05/11/2011	35,4 1,2	4,5 0,2	0,0 0,0	0,0 0,0	2.918,3 98,7	0,0 0,0
Villamanta	NNSS	1995	08/11/2011	66,5 1,1	21,6 0,3	51,1 0,8	0,0 0,0	6.183,2 97,8	0,0 0,0
Villamantilla	NNSS	1997	09/11/2011	32,9 1,4	10,8 0,5	38,5 1,6	0,0 0,0	2.310,3 96,6	0,0 0,0
Villanueva de Perales	NNSS	2005	30/11/2014	58,5 1,9	0,0 0,0	48,9 1,6	0,0 0,0	3.036,1 96,6	0,0 0,0
Villar del Olmo	NNSS	1992	11/11/2011	211,4 7,6	15,0 0,5	0,0 0,0	0,0 0,0	2.551,9 91,9	0,0 0,0
Villarejo de Salván	PG	2003	10/02/2012	149,2 1,3	21,6 0,2	222,0 1,9	3.720,0 31,3	7.786,7 65,4	0,0 0,0
Villavieja del Lozoya	NNSS	1993	30/11/2014	9,4 0,4	0,0 0,0	0,0 0,0	0,0 0,0	2.320,0 99,6	0,0 0,0
Zarzalejo	NNSS	1986	11/11/2011	66,3 3,3	16,0 0,8	0,0 0,0	0,0 0,0	1.935,7 95,9	0,0 0,0

TABLA 2. Información de los sectores o áreas de desarrollo.

ÁREAS DE DESARROLLO (suelo urbano no consolidado y urbanizable delimitado o sectorizado)

fecha imagen	edificabilidad						viviendas		número sectores	
	residencial		industrial		terciario		previstas (número)	ejecutado (%)		
	prevista (m ²)	ejecutado (%)	prevista (m ²)	ejecutado (%)	prevista (m ²)	ejecutado (%)				
Comunidad de Madrid	99.804.294	33,9	40.060.205	15,9	28.696.839	13,6	756.440	35,1	2.267	
Municipios incluidos en SIU: 179 (100 %)										
MADRID	99.804.294	33,9	40.060.205	15,9	28.696.839	13,6	756.440	35,1	2.267	
Municipios incluidos en SIU: 179 (100 %)										
Área Urbana de Aranjuez	302.951	71,5	102.500	0,0	3.105	100,0	2.015	75,9	5	
Municipios incluidos en SIU: 1 (100 %)										
Aranjuez	2014	302.951	71,5	102.500	0,0	3.105	100,0	2.015	75,9	5
Área Urbana de Madrid	79.856.578	35,8	34.444.669	16,4	28.326.263	13,7	659.486	36,7	1094	
Municipios incluidos en SIU: 52 (100 %)										
Ajalvir	2014	58.318	6,3	48.910	0,0	---	---	236	5,6	8
Álamo, El	2014	436.234	1,0	173.062	5,6	---	---	2.449	1,0	17
Alcalá de Henares	2011	2.041.140	50,3	1.326.754	50,0	821.726	36,5	18.007	53,4	35
Alcobendas	2014	1.190.509	0,0	205.099	0,0	782.112	0,0	9.224	0,0	7
Alcorcón	2014	3.619.875	19,3	776.241	2,5	2.675.517	1,2	21.099	38,2	12
Algete	2014	984.821	8,4	654.478	20,6	---	---	6.460	8,4	25
Arganda del Rey	2014	1.119.548	72,4	1.607.703	1,3	8.699	70,0	11.704	76,7	25
Arroyomolinos	2011	1.406.778	64,1	457.060	8,0	27.551	45,5	9.744	66,6	21
Boadilla del Monte	2011	1.376.145	8,1	---	---	793.860	45,5	8.734	6,6	32
Brunete	2014	1.742.064	0,0	---	---	1.246.651	0,0	12.300	0,0	34
Camarma de Esteruelas	2014	33.728	0,0	375.500	66,6	---	---	109	0,0	5
Ciempozuelos	2014	1.871.088	1,1	867.268	0,1	279.347	0,4	14.301	1,1	33
Cobeña	2014	277.331	40,8	119.013	100,0	71.252	28,0	1.970	43,5	18
Collado Villalba	2014	247.495	28,9	---	---	113.167	10,6	1.303	30,6	24

ÁREAS DE DESARROLLO (suelo urbano no consolidado y urbanizable delimitado o sectorizado)

fecha imagen	edificabilidad						viviendas		número sectores	
	residencial		industrial		terciario		previstas (número)	ejecutado (%)		
	prevista (m ²)	ejecutado (%)	prevista (m ²)	ejecutado (%)	prevista (m ²)	ejecutado (%)				
Colmenar Viejo	2014	1.104.282	25,7	12.052	1,4	276.678	31,0	9.101	25,9	15
Colmenarejo	2014	205.873	29,2	12.167	100,0	---	---	1.046	24,3	13
Coslada	2014	250.871	52,1	457.353	69,7	7.232	14,4	1.905	47,5	4
Daganzo de Arriba	2014	164.100	75,7	246.185	77,0	26.640	0,0	1.065	76,9	12
Fuenlabrada	2011	1.598.075	73,0	953.863	36,0	507.256	31,7	13.328	72,1	51
Fuente el Saz de Jarama	2014	747.733	0,6	1.009.156	0,1	36.831	0,1	4.532	0,8	33
Galapagar	2014	94822,8	16,1	---	---	---	---	413,0	8,7	9
Getafe	2011	2.255.045	64,1	1.846.188	26,4	393.308	22,1	21.951	66,1	17
Griñón	2014	245.610	8,5	121.500	0,0	---	---	769	8,7	12
Humanes de Madrid	2014	449.520	78,6	278.754	16,4	129.285	6,7	2.828	79,9	16
Leganés	2014	1.391.182	84,6	1.728.087	17,5	1.000.160	33,0	12.219	84,4	17
Madrid	2014	24.959.066	30,8	6.836.459	13,6	7.442.231	20,6	243.908	29,5	63
Majadahonda	2014	1.146.653	35,0	279.000	16,4	81.569	44,6	5.679	40,4	12
Meco	2014	1.604.666	3,1	638.675	0,0	153.717	0,0	12.668	4,3	11
Mejorada del Campo	2014	749.847	53,0	88.446	0,0	47.079	7,0	4.268	53,8	15
Moraleja de Enmedio	2014	109.780	72,1	55.897	35,2	---	---	697	74,8	10
Móstoles	2014	1.828.325	6,0	1.215.529	1,1	2.719.181	0,2	15.008	5,6	15
Navalcarnero	2014	2.252.025	21,0	1.755.233	0,8	1.796.784	0,4	20.179	18,8	46
Paracuellos de Jarama	2014	834.049	97,6	505.306	0,0	168.684	3,0	3.440	97,7	21
Parla	2014	2.385.722	92,2	1.944.861	16,7	1.121.384	7,7	20.170	93,0	45
Pinto	2014	1.928.985	21,6	1.812.232	20,4	819.366	8,7	15.747	24,7	58
Pozuelo de Alarcón	2014	979.188	4,4	27.231	11,1	1.048.005	2,3	11.031	4,3	63

ÁREAS DE DESARROLLO (suelo urbano no consolidado y urbanizable delimitado o sectorizado)

municipio	fecha imagen	edificabilidad						viviendas		número sectores
		residencial		industrial		terciario		previstas (número)	ejecutado (%)	
		prevista (m ²)	ejecutado (%)	prevista (m ²)	ejecutado (%)	prevista (m ²)	ejecutado (%)			
Rivas-Vaciamadrid	2011	1.911.935	39,9	65.400	0,1	349.711	10,9	14.804	38,6	6
Rozas de Madrid, Las	2014	1.388.123	73,7	---	---	144.923	35,7	10.880	74,3	16
San Agustín del Guadalix	2014	236.451	60,7	406.519	30,1	---	---	1.629	64,5	14
San Fernando de Henares	2011	---	---	1.976.006	14,6	601.858	0,7	---	---	12
San Martín de la Vega	2014	260.449	80,7	---	---	825.000	18,8	1.934	80,5	5
San Sebastián de los Reyes	2014	2.307.073	38,4	192.041	0,0	747.279	39,7	18.577	37,7	14
Sevilla la Nueva	2014	537.082	5,8	37.475	0,0	---	---	1.993	10,6	16
Torrejón de Ardoz	2014	2.220.248	65,3	1.116.691	22,2	227.075	27,7	22.083	66,0	36
Torrejón de la Calzada	2011	436.406	35,2	179.153	33,7	118.748	10,9	2.589	34,0	24
Torrelodones	2014	189.623	46,3	---	---	60.267	31,6	322	53,5	6
Tres Cantos	2014	998.896	18,6	211.681	5,5	291.298	14,0	5.317	20,6	7
Valdemoro	2014	2.799.201	46,6	1.464.563	5,9	14.300	5,2	24.025	40,7	27
Velilla de San Antonio	2014	393.067	48,9	253.749	47,3	4.878	0,0	1.313	65,7	10
Villanueva de la Cañada	2014	1218621,2	25,6	---	---	---	---	6601,0	24,8	6
Villanueva del Pardillo	2014	886.950	50,6	106.126	23,7	12.225	0,0	5.848	60,8	27
Villaviciosa de Odón	2014	381.961	19,3	---	---	333.428	0,0	1.981	21,6	14
Resto de municipios de la provincia										
Alameda del Valle		---	---	---	---	---	---	---	---	1
Aldea del Fresno		360.706	5,7	99.901	2,4	---	---	632	5,8	15
Alpedrete		312457,1	49,5	---	---	---	---	1480,0	58,3	15
Ambite		569.945	6,9	90.200	0,0	---	---	4.385	6,9	13

ÁREAS DE DESARROLLO (suelo urbano no consolidado y urbanizable delimitado o sectorizado)

fecha imagen	edificabilidad						viviendas		número sectores
	residencial		industrial		terciario		previstas (número)	ejecutado (%)	
	prevista (m ²)	ejecutado (%)	prevista (m ²)	ejecutado (%)	prevista (m ²)	ejecutado (%)			
Anchuelo	40.331	57,9	10.122	0,0	---	---	178	45,6	6
Batres	9490,0	0,0	---	---	---	---	73,0	0,0	3
Becerril de la Sierra	293.378	59,4	48.823	0,0	---	---	906	51,3	18
Belmonte de Tajo	65.151	50,1	166.182	0,0	---	---	218	45,4	13
Berrueco, El	---	---	---	---	---	---	---	---	1
Boalo, El	676.405	30,9	56.617	49,0	8.829	0,0	2.652	26,7	66
Brea de Tajo	42494,0	15,1	---	---	---	---	181,0	13,2	7
Buitrago del Lozoya	130.000	30,8	65.000	0,0	---	---	200	50,0	3
Bustarviejo	205.184	33,9	19.895	0,0	---	---	860	31,9	8
Cabanillas de la Sierra	56879,5	4,2	---	---	---	---	291,0	4,2	10
Cabrera, La	67990,0	16,1	---	---	---	---	523,0	16,1	7
Cadalso de los Vidrios	54610,4	65,6	---	---	---	---	360,0	67,0	2
Campo Real	140.099	22,7	55.828	20,0	---	---	567	24,3	8
Canencia	5330,0	0,0	---	---	---	---	41,0	0,0	1
Carabaña	12396,6	20,0	---	---	---	---	89,0	20,0	1
Casarrubuelos	143.409	28,4	171.703	0,0	---	---	1.118	28,2	5
Cenicientos	70.827	46,9	20.352	33,0	---	---	322	47,6	13
Cercedilla	69098,5	4,4	---	---	---	---	262,0	5,2	5
Chapinería	114732,3	0,0	---	---	---	---	583,2	0,0	11
Chinchón	27072,0	0,0	---	---	---	---	123,6	0,0	2
Collado Mediano	127530,0	10,6	---	---	---	---	981,0	10,6	13
Colmenar de Oreja	906.281	30,0	94.610	0,0	---	---	2.714	39,7	8

ÁREAS DE DESARROLLO (suelo urbano no consolidado y urbanizable delimitado o sectorizado)

fecha imagen	edificabilidad						viviendas		número sectores
	residencial		industrial		terciario		previstas (número)	ejecutado (%)	
	prevista (m ²)	ejecutado (%)	prevista (m ²)	ejecutado (%)	prevista (m ²)	ejecutado (%)			
Colmenar del Arroyo	238390,7	63,9	---	---	---	---	564,0	63,2	14
Corpa	30.597	23,2	15.600	0,0	---	---	111	22,7	5
Cubas de la Sagra	577.081	16,7	454.713	10,0	30.357	0,0	2.676	19,2	46
Escorial, El	413.890	21,1	---	---	9.036	2,1	2.818	20,5	7
Estremera	384.896	9,2	1.096.700	0,0	29.400	2,5	2.938	8,5	19
Fresnedillas de la Oliva	84248,1	4,2	---	---	---	---	377,0	3,2	16
Fresno de Torote	501386,4	3,7	---	---	---	---	3392,0	3,8	17
Fuentidueña de Tajo	355.797	66,3	48.250	23,8	28.420	38,9	1.440	67,5	24
Gascones	25234,0	0,0	---	---	---	---	100,0	0,0	2
Guadalix de la Sierra	345.376	25,2	33.792	0,0	---	---	1.795	20,5	10
Guadarrama	238.343	40,5	183.150	100,0	20.500	13,3	1.437	39,6	10
Hoyo de Manzanares	81900,0	4,2	---	---	---	---	630,0	4,2	16
Loeches	587.659	45,0	281.115	50,5	---	---	2.652	48,4	8
Lozoyuela-Navas-Sieteiglesias	47.409	0,0	19.568	0,0	5.267	0,0	212	0,0	6
Manzanares el Real	363481,2	1,3	---	---	---	---	2796,0	1,3	10
Miraflores de la Sierra	379712,8	7,8	---	---	---	---	1222,0	6,0	9
Molar, El	1.527.940	4,1	295.656	0,9	---	---	8.824	5,7	43
Molinos, Los	95910,0	71,7	---	---	---	---	445,0	77,2	4
Moralzarzal	270481,8	16,6	---	---	---	---	1903,5	14,3	34
Morata de Tajuña	14.000	0,0	187.766	0,0	---	---	80	0,0	3
Navacerrada	195.574	31,2	---	---	24.378	0,0	860	34,1	16
Navalafuente	87846,1	11,1	---	---	---	---	675,7	11,1	1

ÁREAS DE DESARROLLO (suelo urbano no consolidado y urbanizable delimitado o sectorizado)

fecha imagen	edificabilidad						viviendas		número sectores
	residencial		industrial		terciario		previstas (número)	ejecutado (%)	
	prevista (m ²)	ejecutado (%)	prevista (m ²)	ejecutado (%)	prevista (m ²)	ejecutado (%)			
Navalagamella	88941,9	0,0	---	---	---	---	691,6	0,0	4
Nuevo Baztán	18424,2	34,4	---	---	---	---	73,0	38,4	6
Olmeda de las Fuentes	14520,0	15,5	---	---	---	---	70,5	14,0	2
Orusco de Tajuña	85.892	26,5	8.261	0,0	---	---	332	26,9	7
Pedrezuela	---	---	---	---	---	---	---	---	2
Pelayos de la Presa	110.818	7,8	24.600	20,7	17.300	6,3	523	7,8	22
Perales de Tajuña	90.542	15,5	44.544	0,0	---	---	718	19,7	21
Pezuela de las Torres	42900,2	9,1	---	---	---	---	311,0	3,2	4
Pozuelo del Rey	---	---	---	---	---	---	---	---	1
Prádena del Rincón	4810,0	7,8	---	---	---	---	37,0	7,8	3
Puentes Viejas	---	---	---	---	---	---	---	---	7
Quijorna	243.298	10,9	62.748	0,0	---	---	1.380	15,2	6
Rascafría	---	---	---	---	---	---	---	---	2
Redueña	46727,0	9,4	---	---	---	---	325,0	8,1	13
Ribatejada	43.004	1,6	20.244	25,0	---	---	218	1,7	10
Robledo de Chavela	147531,1	20,1	---	---	---	---	842,8	20,4	14
San Lorenzo de El Escorial	267.706	48,3	121.940	0,0	500	100,0	1.970	50,0	15
San Martín de Valdeiglesias	299.711	3,0	54.236	0,0	14.600	0,0	1.261	2,9	31
Santa María de la Alameda	504726,6	96,0	---	---	---	---	706,0	96,0	4
Santorcaz	84.498	24,2	6.909	100,0	---	---	371	21,1	15
Santos de la Humosa, Los	292.773	41,2	224.080	0,0	12.000	0,0	1.682	38,6	18
Serranillos del Valle	229.112	6,7	155.772	0,0	---	---	1.431	9,5	10

ÁREAS DE DESARROLLO (suelo urbano no consolidado y urbanizable delimitado o sectorizado)

fecha imagen	edificabilidad						viviendas		número sectores
	residencial		industrial		terciario		previstas (número)	ejecutado (%)	
	prevista (m ²)	ejecutado (%)	prevista (m ²)	ejecutado (%)	prevista (m ²)	ejecutado (%)			
Soto del Real	375743,3	86,4	---	---	---	---	925,0	87,7	11
Talamanca de Jarama	292.852	16,6	65.428	0,0	---	---	1.110	16,2	24
Tielmes	136469,7	0,0	---	---	---	---	1226,0	0,0	5
Titulcia	172053,0	13,0	---	---	---	---	668,0	10,1	10
Torrejón de Velasco	484.966	9,4	229.126	0,0	104.339	0,0	1.954	13,9	22
Torrelaguna	51751,4	100,0	---	---	---	---	398,1	100,0	2
Torres de la Alameda	260.776	21,4	331.895	41,5	---	---	1.343	20,7	9
Valdaracete	62.700	28,3	9.919	13,2	---	---	150	27,1	11
Valdelaguna	158.295	64,0	12.688	0,0	---	---	414	50,5	9
Valdemanco	27950,0	0,0	---	---	---	---	215,0	0,0	4
Valdemaqueda	24836,0	21,4	---	---	---	---	191,0	21,4	4
Valdemorillo	122723,2	70,0	---	---	---	---	495,0	66,2	8
Valdeolmos-Alalpardo	400.721	51,5	68.394	13,3	---	---	633	54,8	30
Valdepiélagos	27441,1	39,7	---	---	---	---	211,1	39,7	5
Valdetorres de Jarama	67499,6	87,4	---	---	---	---	808,1	96,0	5
Valdilecha	161.711	0,0	145.344	23,1	---	---	786	0,0	21
Valverde de Alcalá	52.295	24,6	10.800	0,0	---	---	169	25,1	12
Venturada	55.362	0,0	24.860	0,0	---	---	276	0,0	5
Villa del Prado	310.678	26,7	55.724	95,8	2.246	0,0	1.148	42,2	30
Villalbilla	999.520	20,5	209.500	16,9	60.300	0,0	5.246	22,9	22
Villamanrique de Tajo	19820,2	5,4	---	---	---	---	87,0	5,3	3
Villamanta	155.519	2,8	10.620	0,0	---	---	825	3,2	21

ÁREAS DE DESARROLLO (suelo urbano no consolidado y urbanizable delimitado o sectorizado)

fecha imagen	edificabilidad						viviendas		número sectores
	residencial		industrial		terciario		previstas (número)	ejecutado (%)	
	prevista (m ²)	ejecutado (%)	prevista (m ²)	ejecutado (%)	prevista (m ²)	ejecutado (%)			
Villamantilla	547394,6	20,0	---	---	---	---	1025,0	19,9	15
Villanueva de Perales	149.514	0,0	34.000	0,0	---	---	667	0,0	10
Villar del Olmo	52252,0	17,1	---	---	---	---	205,0	17,4	11
Villarejo de Salvanes	456.987	13,8	65.864	3,6	---	---	2.738	13,8	59
Zarzalejo	52050,9	44,2	---	---	---	---	396,0	45,3	8

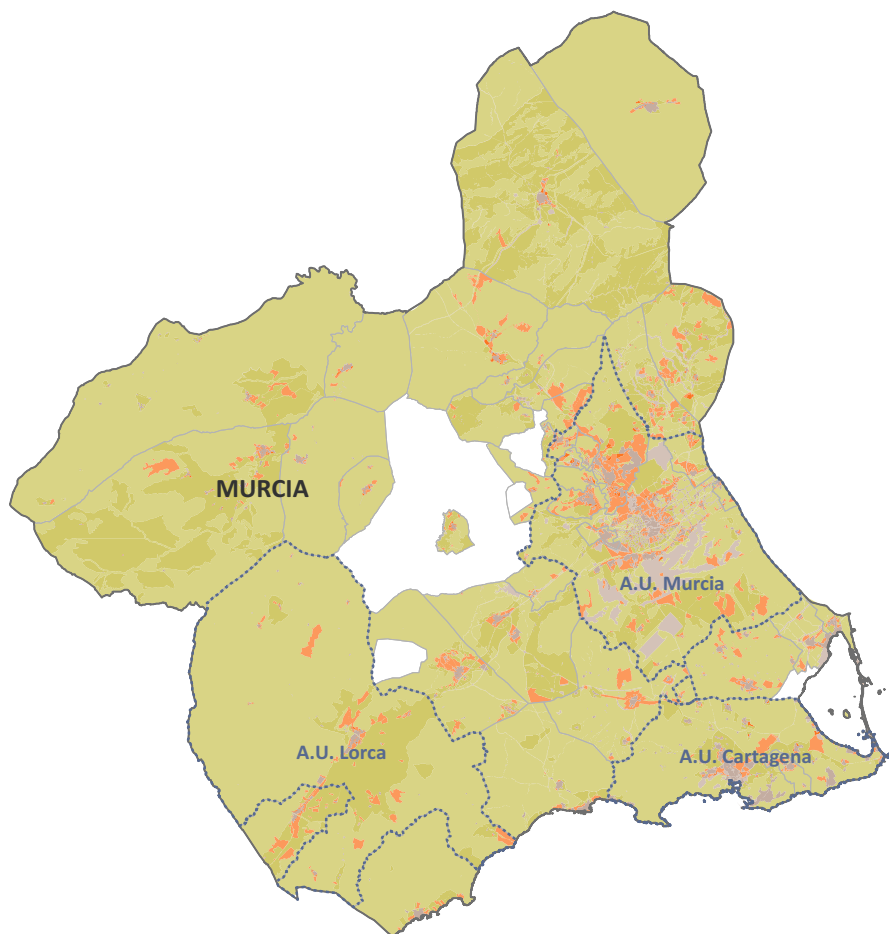

RESUMEN MUNICIPIOS INTEGRADOS

total municipios integrados de la CCAA	42
porcentaje de los municipios de la CCAA	93,33%
porcentaje de los municipios con planeamiento urbanístico de la CCAA	93,33%
porcentaje de los principales municipios* <small>* municipios de las grandes áreas urbanas y de más de 25.000 hab.</small>	100,00%
población municipios integrados CCAA	1.462.031
porcentaje de la población de la CCAA	99,81%
porcentaje población de sus áreas urbanas	100,00%

PLANEAMIENTO URBANÍSTICO

		figura planeamiento					
plan general		normas subsidiarias		delimitación de suelo		sin planeamiento	
núm.	(%)	núm.	(%)	núm.	(%)	núm.	(%)
30	67%	15	33%	0	0%	0	0%

antigüedad planeamiento					
hasta 1992		entre 1993-2007		desde 2008	
núm.	(%)	núm.	(%)	núm.	(%)
13	29%	18	40%	14	31%

TABLA 1. Información sobre planeamiento urbanístico y clasificación del suelo.

CLASES DE SUELO

figura plan.	año publ	fecha actualización información urbanística	urbano consolidado	urbano no consolidado	urbanizable delimitado o sectorizado	urbanizable no delimitado o sectorizado	no urbanizable	sistemas generales y otros	
			(ha)	(ha)	(ha)	(ha)	(ha)	(ha)	
			(%)	(%)	(%)	(%)	(%)	(%)	
Región de Murcia			22.953,6	2.537,6	43.601,4	193.370,4	831.551,1	26.517,0	
Municipios incluidos en SIU: 40 (89 %)			2,0	0,2	17,3	3,9	74,2	2,4	
MURCIA			22.953,6	2.537,6	43.601,4	193.370,4	831.551,1	26.517,0	
Municipios incluidos en SIU: 40 (89 %)			2,0	0,2	3,9	17,3	74,2	2,4	
Área Urbana de Cartagena			4.445,0	430,6	2.514,3	7.426,1	42.259,6	1.583,6	
Municipios incluidos en SIU: 2 (100 %)			7,6	0,7	4,3	12,7	72,0	2,7	
Cartagena	PG	2012	23/10/2012	4.210,5 7,5	430,6 0,8	2.230,0 4,0	7.426,1 13,2	40.208,7 71,7	1.580,0 2,8
Unión, La	NNSS	1983	01/07/2004	234,5 9,1	0,0 0,0	284,2 11,0	0,0 0,0	2.050,9 79,7	3,6 0,1
Área Urbana de Lorca			877,2	143,0	3.957,1	22.543,2	140.234,0	0,0	
Municipios incluidos en SIU: 1 (100 %)			0,5	0,1	2,4	13,4	83,6	0,0	
Lorca	PG	2003	17/02/2011	877,2 0,5	143,0 0,1	3.957,1 2,4	22.543,2 13,4	140.234,0 83,6	0,0 0,0
Área Urbana de Murcia			9.015,0	1.042,1	15.708,9	23.806,1	59.289,0	14.110,4	
Municipios incluidos en SIU: 10 (100 %)			7,3	0,8	12,8	19,4	48,2	11,5	
Alcantarilla	PG	1984	31/05/2012	463,3 28,5	5,1 0,3	155,7 9,6	0,0 0,0	950,0 58,5	49,9 3,1
Alguazas	NNSS	1989	27/08/2015	92,7 3,9	39,0 1,6	116,6 4,9	0,0 0,0	2.125,2 89,5	0,0 0,0
Archena	NNSS	2001	19/11/2007	196,8 12,0	63,4 3,9	297,4 18,2	0,0 0,0	1.055,7 64,6	20,6 1,3
Beniel	NNSS	1990	27/08/2015	104,6 10,4	25,1 2,5	101,1 10,1	0,0 0,0	775,0 77,1	0,0 0,0
Ceutí	PG	2006	21/12/2007	149,6 14,5	98,5 9,5	126,7 12,2	0,0 0,0	573,2 55,4	87,0 8,4
Lorquí	PG	2000	27/12/2007	88,6 5,6	11,0 0,7	430,9 27,1	69,5 4,4	965,6 60,7	24,8 1,6
Molina de Segura	PG	2006	01/02/2008	1.951,0 11,5	362,4 2,1	4.195,9 24,8	3.620,7 21,4	6.730,3 39,8	62,1 0,4
Murcia	PG	2001	01/01/2010	5.355,6 6,1	281,7 0,3	8.541,5 9,7	19.027,5 21,5	41.619,5 47,0	13.675,0 15,5
Santomera	PG	2008	01/06/2010	193,0 4,4	67,3 1,5	712,3 16,2	545,9 12,4	2.706,8 61,4	183,0 4,2
Torres de Cotillas, Las	PG	2006	27/08/2015	419,9 10,8	88,6 2,3	1.030,7 26,6	542,5 14,0	1.787,8 46,1	8,0 0,2

CLASES DE SUELO

Resto de municipios de la provincia	figura plan.	año publ	fecha actualización información urbanística	urbano consolidado	urbano no consolidado	urbanizable delimitado o sectorizado	urbanizable no delimitado o sectorizado	no urbanizable	sistemas generales y otros
				(ha)	(ha)	(ha)	(ha)	(ha)	(ha)
				(%)	(%)	(%)	(%)	(%)	(%)
Abanilla	PG	2008	01/07/2009	268,0 1,1	145,1 0,6	2.109,5 9,0	8.949,4 38,0	10.542,4 44,8	1.539,0 6,5
Abarán	PG	2003	02/10/2006	99,9 0,9	36,1 0,3	51,5 0,4	768,5 6,7	10.546,8 91,6	9,6 0,1
Águilas	PG	2004	01/09/2005	362,6 1,4	0,0 0,0	449,8 1,8	962,1 3,8	23.389,6 92,9	7,6 0,0
Alcázares, Los	PG	1991	08/09/2016	237,4 11,8	0,0 0,0	471,1 23,5	0,0 0,0	1.293,3 64,5	2,6 0,1
Alhama de Murcia	PG	2008	01/02/2013	459,3 1,5	40,1 0,1	1.176,3 3,8	10.674,6 34,2	17.696,1 56,7	1.183,0 3,8
Blanca	PG	2006	01/11/2008	128,5 1,5	0,0 0,0	474,5 5,4	858,3 9,9	6.925,4 79,5	324,3 3,7
Bullas	NNSS	1995	01/04/2005	147,3 1,8	53,5 0,6	143,6 1,7	0,0 0,0	7.901,9 95,8	0,0 0,0
Calasparra	NNSS	2001	01/03/2005	165,6 0,9	29,9 0,2	153,5 0,8	0,0 0,0	18.258,8 98,1	0,0 0,0
Campos del Río	NNSS	1998	01/03/2006	34,7 0,7	20,1 0,4	354,0 7,5	0,0 0,0	4.286,9 91,3	0,0 0,0
Caravaca de la Cruz	PG	2005	01/02/2009	559,1 0,7	93,8 0,1	1.641,4 1,9	38.786,9 45,1	44.831,3 52,1	58,6 0,1
Cehegín	NNSS	1988	01/10/2004	221,2 0,7	11,1 0,0	127,8 0,4	0,0 0,0	29.638,7 98,8	0,0 0,0
Cieza	PG	2008	01/06/2010	231,4 0,6	180,0 0,5	1.602,3 4,4	537,1 1,5	33.689,2 92,2	301,2 0,8
Fortuna	PG	2009	01/03/2011	212,7 1,4	26,1 0,2	1.367,5 9,2	4.055,0 27,2	7.753,5 51,9	1.519,2 10,2
Fuente Álamo de Murcia	NNSS	2001	01/04/2006	510,0 1,9	0,0 0,0	1.881,4 6,9	690,4 2,5	23.651,6 86,3	682,3 2,5
Jumilla	PG	2004	01/11/2005	467,2 0,5	78,9 0,1	439,9 0,5	47.614,0 49,1	45.672,0 47,1	2.676,6 2,8
Librilla	NNSS	1999	01/04/2006	65,0 1,1	0,0 0,0	214,2 3,8	0,0 0,0	5.216,8 91,8	187,3 3,3
Mazarrón	PG	1989	01/07/2004	539,9 1,7	0,0 0,0	358,2 1,1	1.955,8 6,1	28.605,3 89,9	352,3 1,1
Moratalla	PG	2006	01/06/2008	281,3 0,3	13,3 0,0	894,4 0,9	8.925,1 9,4	84.948,2 89,3	86,6 0,1
Mula	PG	2015	16/09/2016	318,8 0,5	23,0 0,0	145,9 0,2	88,5 0,1	62.787,1 99,1	16,9 0,0
Pliego	PG	2008	01/07/2010	69,3 2,4	30,0 1,0	193,6 6,6	1.282,2 43,7	1.215,6 41,5	141,9 4,8

CLASES DE SUELO

	figura plan.	año publ	fecha actualización información urbanística	urbano consolidado	urbano no consolidado	urbanizable delimitado o sectorizado	urbanizable no delimitado o sectorizado	no urbanizable	sistemas generales y otros
				(ha)	(ha)	(ha)	(ha)	(ha)	(ha)
				(%)	(%)	(%)	(%)	(%)	(%)
Puerto Lumbreras	PG	2010	14/12/2012	247,1 1,7	43,5 0,3	1.674,5 11,6	5.531,1 38,4	6.918,0 48,0	0,0 0,0
Ricote	PG	2008	01/12/2009	52,9 0,6	3,9 0,0	236,2 2,7	3.594,6 41,1	4.851,9 55,5	4,5 0,1
San Javier	NNSS	1990	01/07/2004	967,4 12,9	2,9 0,0	547,3 7,3	0,0 0,0	5.028,1 67,1	951,9 12,7
San Pedro del Pinatar	PG	1984	01/07/2004	340,8 15,0	0,0 0,0	133,3 5,8	189,8 8,3	1.555,4 68,2	60,3 2,6
Torre-Pacheco	NNSS	1987	01/04/2006	652,0 3,4	0,0 0,0	1.289,5 6,8	0,0 0,0	16.996,9 89,7	18,8 0,1
Totana	PG	2011	06/11/2015	514,4 1,8	37,4 0,1	1.645,0 5,7	2.759,0 9,6	23.433,7 81,1	492,5 1,7
Ulea	PG	2006	01/08/2007	14,7 0,4	6,2 0,2	1.341,9 33,3	557,9 13,8	1.965,3 48,7	146,7 3,6
Villanueva del Río Segura	PG	2008	01/09/2009	48,1 3,6	15,6 1,2	93,4 7,1	628,1 47,5	478,2 36,2	59,3 4,5
Yecla	PG	1984	15/03/2011	399,8 0,7	31,5 0,1	209,6 0,3	186,5 0,3	59.690,3 98,6	0,0 0,0

TABLA 2. Información de los sectores o áreas de desarrollo.

ÁREAS DE DESARROLLO (suelo urbano no consolidado y urbanizable delimitado o sectorizado)

fecha imagen	edificabilidad						viviendas		número sectores	
	residencial		industrial		terciario		previstas (número)	ejecutado (%)		
	prevista (m ²)	ejecutado (%)	prevista (m ²)	ejecutado (%)	prevista (m ²)	ejecutado (%)				
Región de Murcia	89.970.731	10,2	33.894.608	13,8	13.641.530	5,7	702.286	10,3	2.697	
Municipios incluidos en SIU: 40 (89 %)										
MURCIA	89.970.731	10,2	33.894.608	13,8	13.641.530	5,7	702.286	10,3	2.697	
Municipios incluidos en SIU: 40 (89 %)										
Área Urbana de Cartagena	6.499.340	6,6	2.377.174	9,4	1.700.793	5,4	53.753	6,4	321	
Municipios incluidos en SIU: 2 (100 %)										
Cartagena	2011	5.729.420	6,6	1.829.486	7,7	1.700.793	5,4	47.831	6,4	300
Unión, La	2011	769.920	6,1	547.688	14,7	---	---	5.922	6,1	21
Área Urbana de Lorca	6.326.712	6,5	4.274.889	3,9	701.513	13,8	54.347	5,9	149	
Municipios incluidos en SIU: 1 (100 %)										
Lorca	2013	6.326.712	6,5	4.274.889	3,9	701.513	13,8	54.347	5,9	149
Área Urbana de Murcia	34.392.150	10,0	13.742.458	15,0	6.188.395	7,1	264.452	10,1	955	
Municipios incluidos en SIU: 10 (100 %)										
Alcantarilla	2011	366.835	29,8	584.740	22,3	---	---	3.631	29,8	20
Alguazas	2013	441.956	38,0	331.590	38,3	---	---	3.623	39,5	23
Archena	2013	1.639.818	10,6	530.784	22,6	---	---	11.552	9,1	45
Beniel	2013	336.229	27,8	2.734.516	21,4	202.965	0,0	2.898	26,9	20
Ceutí	2013	644.539	16,2	729.366	16,6	---	---	4.954	16,2	9
Lorquí	2013	822.297	11,1	1.085.313	37,1	---	---	5.948	11,4	19
Molina de Segura	2013	9.577.225	3,1	3.986.763	4,0	362.767	0,0	73.671	3,1	206
Murcia	2013	16.087.000	11,2	1.572.816	6,5	3.864.982	10,3	123.746	11,2	441
Santomera	2013	1.125.377	1,7	213.993	28,1	1.533.207	1,1	8.657	1,7	63
Torres de Cotillas, Las	2013	3.350.873	17,5	1.972.576	13,0	224.474	10,9	25.772	17,5	109

ÁREAS DE DESARROLLO (suelo urbano no consolidado y urbanizable delimitado o sectorizado)

fecha imagen	edificabilidad						viviendas		número sectores
	residencial		industrial		terciario		previstas (número)	ejecutado (%)	
	prevista (m ²)	ejecutado (%)	prevista (m ²)	ejecutado (%)	prevista (m ²)	ejecutado (%)			
Resto de municipios de la provincia									
Abanilla	4.395.148	0,1	343.586	0,0	---	---	33.809	0,1	73
Abarán	475.693	25,6	61.217	33,2	---	---	3.659	25,6	30
Águilas	340757,7	31,8	---	---	---	---	2621,2	31,8	26
Alcázares, Los	1.783.761	86,8	93.085	100,0	80.743	100,0	15.151	88,0	13
Alhama de Murcia	2.588.314	11,5	1.463.504	0,4	---	---	19.910	11,5	163
Blanca	899.795	0,1	55.789	33,5	---	---	6.922	0,1	13
Bullas	362.770	10,1	248.799	16,4	---	---	2.791	10,1	46
Calasparra	142.747	8,9	407.914	0,9	---	---	1.098	8,9	16
Campos del Río	27878,1	47,3	---	---	---	---	214,4	47,3	31
Caravaca de la Cruz	2.754.127	2,7	45.526	0,0	834.946	0,0	21.186	2,7	85
Cehegín	126.812	20,6	309.608	18,2	260.327	0,0	975	20,6	16
Cieza	3.211.458	1,5	195.827	10,8	1.140.350	0,0	24.704	1,5	58
Fortuna	2.799.886	2,8	---	---	1.097.063	0,0	21.538	2,8	65
Fuente Álamo de Murcia	3.744.255	6,0	2.760.347	2,1	---	---	28.802	6,0	70
Jumilla	707.283	6,6	1.739.415	5,9	---	---	5.441	6,6	47
Librilla	224.805	2,0	647.259	45,0	---	---	1.729	2,0	20
Mazarrón	1.341.009	23,0	65.745	0,0	---	---	10.315	23,0	20
Moratalla	2.071.932	0,2	18.105	0,0	689.882	0,0	15.938	0,2	31
Mula	511.221	28,2	604.270	68,4	3.416	0,0	3.303	33,6	33
Pliego	358.731	0,9	2.193	0,0	---	---	2.759	0,9	50

ÁREAS DE DESARROLLO (suelo urbano no consolidado y urbanizable delimitado o sectorizado)

fecha imagen	edificabilidad						viviendas		número sectores
	residencial		industrial		terciario		previstas (número)	ejecutado (%)	
	prevista (m ²)	ejecutado (%)	prevista (m ²)	ejecutado (%)	prevista (m ²)	ejecutado (%)			
Puerto Lumbreras	2.762.694	0,6	873.676	0,0	123.568	0,3	21.251	0,6	95
Ricote	527124,2	0,0	---	---	---	---	4054,8	0,0	14
San Javier	905.799	51,9	417.459	12,9	---	---	6.968	51,9	26
San Pedro del Pinatar	744.303	19,3	78.833	36,4	---	---	5.725	19,3	10
Torre-Pacheco	2.731.744	32,6	1.939.384	19,7	---	---	21.013	32,6	45
Totana	3.174.965	7,7	---	---	820.534	8,2	24.563	7,7	92
Ulea	2.609.996	0,1	177.154	0,0	---	---	20.077	0,1	24
Villanueva del Río Segura	274850,9	1,5	---	---	---	---	2114,2	1,5	45
Yecla	152.669	22,7	951.394	68,1	---	---	1.102	23,9	15

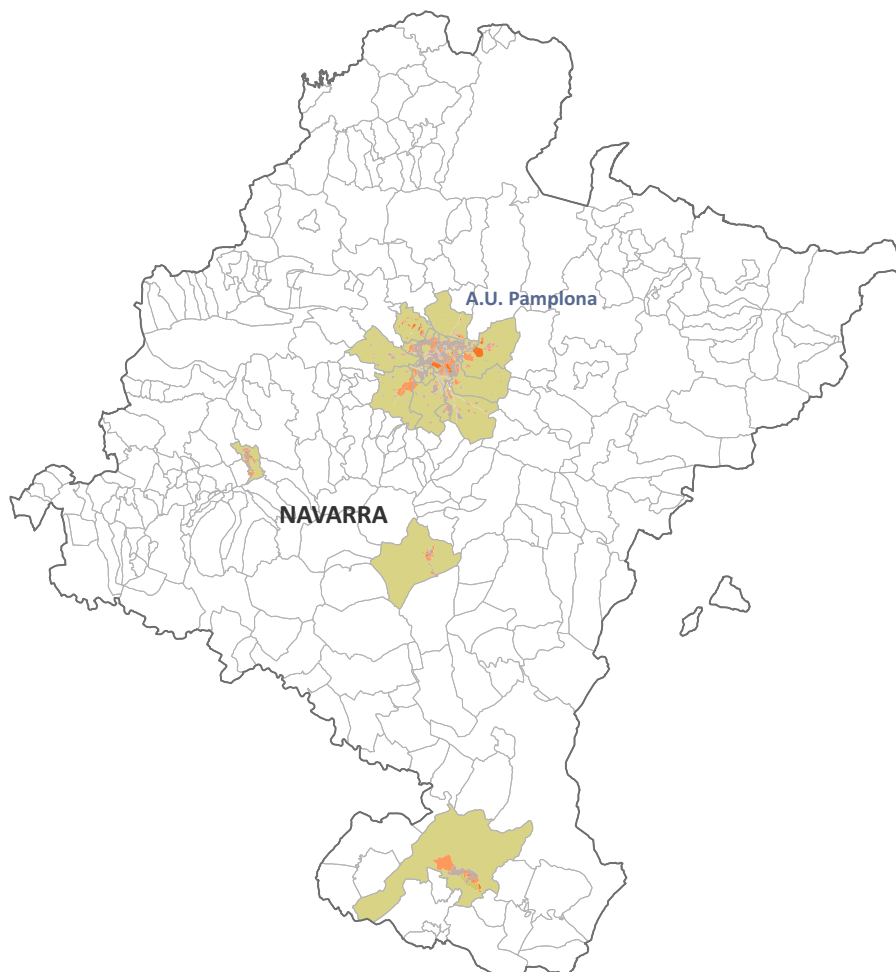

RESUMEN MUNICIPIOS INTEGRADOS

total municipios integrados de la CCAA	25
porcentaje de los municipios de la CCAA	9,19%
porcentaje de los municipios con planeamiento urbanístico de la CCAA	9,96%
porcentaje de los principales municipios* <small>* municipios de las grandes áreas urbanas y de más de 25.000 hab.</small>	100,00%
población municipios integrados CCAA	438.656
porcentaje de la población de la CCAA	68,47%
porcentaje población de sus áreas urbanas	100,00%

PLANEAMIENTO URBANÍSTICO

		figura planeamiento					
plan general		normas subsidiarias		delimitación de suelo		sin planeamiento	
núm.	(%)	núm.	(%)	núm.	(%)	núm.	(%)
195	72%	47	17%	9	3%	21	8%

antigüedad planeamiento					
hasta 1992		entre 1993-2007		desde 2008	
núm.	(%)	núm.	(%)	núm.	(%)
36	14%	126	50%	89	35%

TABLA 1. Información sobre planeamiento urbanístico y clasificación del suelo.

CLASES DE SUELO

figura plan.	año publ	fecha actualización información urbanística	urbano consolidado	urbano no consolidado	urbanizable delimitado o sectorizado	urbanizable no delimitado o sectorizado	no urbanizable	sistemas generales y otros	
			(ha)	(ha)	(ha)	(ha)	(ha)	(ha)	
			(%)	(%)	(%)	(%)	(%)	(%)	
Navarra			4.821,4	1.035,3	3.574,1	506,1	113.217,2	1.029,2	
Municipios incluidos en SIU: 21 (8 %)			3,9	0,8	0,4	2,9	91,2	0,8	
NAVARRA			4.821,4	1.035,3	3.574,1	506,1	113.217,2	1.029,2	
Municipios incluidos en SIU: 21 (8 %)			3,9	0,8	2,9	0,4	91,2	0,8	
Área Urbana de Pamplona			3.242,3	724,9	2.380,9	117,2	32.122,5	886,4	
Municipios incluidos en SIU: 18 (100 %)			8,2	1,8	6,0	0,3	81,4	2,2	
Ansoáin/Antsoain	PG	1997	01/11/2007	54,9 28,5	1,4 0,7	23,2 12,0	0,0 0,0	108,0 55,9	5,5 2,8
Aranguren	NNSS	1995	16/07/2009	257,8 6,4	1,8 0,0	131,7 3,2	0,0 0,0	3.663,4 90,4	0,0 0,0
Barañain	PG	2013	27/11/2015	88,1 63,3	7,6 5,5	0,0 0,0	5,4 3,9	38,0 27,3	0,0 0,0
Beriáin	PG	2014	27/11/2015	119,9 22,1	9,2 1,7	26,3 4,8	12,8 2,4	363,5 67,0	10,8 2,0
Berrioplano/Berriobeiti	PG	2001	27/11/2015	98,5 3,8	124,3 4,8	94,3 3,6	0,0 0,0	2.282,2 87,4	12,1 0,5
Berriozar	NNSS	1991	23/07/2009	70,5 26,2	0,0 0,0	24,3 9,0	0,0 0,0	174,2 64,8	0,0 0,0
Burlada/Burlata	PG	1991	24/07/2009	79,0 36,8	0,0 0,0	38,0 17,7	19,8 9,2	77,8 36,3	0,0 0,0
Cendea de Olza/Oltza Zendea	PG	2004	30/10/2007	110,2 2,7	0,0 0,0	43,1 1,1	0,0 0,0	3.913,9 96,2	0,0 0,0
Cizur	PG	1997	30/10/2015	128,2 2,4	17,2 0,3	430,6 8,1	0,0 0,0	4.697,9 88,6	28,0 0,5
Ezcabarte	PG	2005	27/11/2015	41,0 1,2	35,8 1,0	57,7 1,7	0,0 0,0	3.237,0 94,8	42,7 1,2
Galar	PG	2001	27/11/2015	238,4 5,3	3,1 0,1	582,2 12,9	0,0 0,0	3.408,3 75,8	264,5 5,9
Huarte/Uharte	PG	1982	22/07/2009	143,7 37,6	0,0 0,0	33,7 8,8	0,0 0,0	204,7 53,6	0,0 0,0
Noáin (Valle de Elorz)/Noain (Elortzibar)	PG	2001	27/11/2015	155,1 3,2	34,5 0,7	89,3 1,9	0,0 0,0	4.329,5 90,7	164,8 3,5
Orkoien	PG	2007	27/11/2015	190,8 33,8	0,6 0,1	112,4 19,9	0,0 0,0	237,2 42,1	22,8 4,0
Pamplona/Iruña	PG	2007	21/09/2012	1.139,3 45,2	237,3 9,4	353,8 14,0	33,6 1,3	508,7 20,2	249,8 9,9
Valle de Egúés/Eguesibar	PG	2000	27/11/2015	128,1 2,4	250,7 4,7	255,7 4,8	0,0 0,0	4.680,0 88,0	0,9 0,0

CLASES DE SUELO

municipio	figura plan.	año publ	fecha actualización información urbanística	urbano consolidado	urbano no consolidado	urbanizable delimitado o sectorizado	urbanizable no delimitado o sectorizado	no urbanizable	sistemas generales y otros
				(ha)	(ha)	(ha)	(ha)	(ha)	(ha)
				(%)	(%)	(%)	(%)	(%)	(%)
Villava/Atarrabia	PG	1996	22/07/2009	67,6 62,6	0,0 0,0	9,9 9,2	0,0 0,0	30,5 28,2	0,0 0,0
Zizur Mayor/Zizur Nagusia	PG	2004	27/11/2015	131,1 26,0	1,3 0,3	74,7 14,8	45,7 9,0	167,7 33,2	84,5 16,7
Resto de municipios de la provincia									
Altsasu/Alsasua	PG	2003	05/05/2017	151,9 5,7	18,5 0,7	74,3 2,8	39,7 1,5	2.282,1 85,5	104,0 3,9
Baztan	PG	2003	03/03/2017	254,4 0,7	37,0 0,1	106,2 0,3	0,0 0,0	36.921,7 98,9	0,0 0,0
Cintruénigo	PG	2015	24/03/2017	188,4 5,0	39,8 1,1	65,0 1,7	0,0 0,0	3.439,2 92,1	0,0 0,0
Corella	PG	1999	21/03/2017	116,7 1,4	14,3 0,2	104,9 1,3	0,0 0,0	7.894,9 97,1	0,0 0,0
Estella-Lizarra	PG	2015	23/02/2016	228,8 14,8	48,2 3,1	92,6 6,0	43,2 2,8	1.130,9 73,3	0,0 0,0
Tafalla	PG	1994	27/04/2016	110,9 1,1	60,3 0,6	83,4 0,8	19,5 0,2	9.504,0 96,8	36,3 0,4
Tudela	PG	1991	10/01/2012	528,0 2,5	92,4 0,4	666,9 3,1	286,5 1,3	19.921,9 92,7	2,5 0,0

TABLA 2. Información de los sectores o áreas de desarrollo.

ÁREAS DE DESARROLLO (suelo urbano no consolidado y urbanizable delimitado o sectorizado)

fecha imagen	edificabilidad						viviendas		número sectores	
	residencial		industrial		terciario		previstas (número)	ejecutado (%)		
	prevista (m ²)	ejecutado (%)	prevista (m ²)	ejecutado (%)	prevista (m ²)	ejecutado (%)				
Navarra	14.578.450	36,5	3.952.032	38,0	3.067.915	18,6	112.686	36,4	762	
Municipios incluidos en SIU: 21 (8 %)										
NAVARRA	14.578.450	36,5	3.952.032	38,0	3.067.915	18,6	112.686	36,4	762	
Municipios incluidos en SIU: 21 (8 %)										
Área Urbana de Pamplona	11.267.057	36,2	1.348.070	54,9	2.664.736	16,8	89.661	36,0	438	
Municipios incluidos en SIU: 18 (100 %)										
Ansoáin/Antsoain	2014	69.437	81,6	29.664	45,8	80.000	45,8	575	79,8	4
Aranguren	2014	253.875	43,3	52.047	100,0	61.301	57,2	1.976	40,8	8
Barañain	2014	50.902	72,7	---	---	3.217	18,6	360	69,5	4
Beriáin	2014	150.000	8,4	57.412	0,0	---	---	1.205	7,9	9
Berrioplano/Berriobeiti	2014	512.137	59,7	396.338	86,0	66.680	88,0	3.689	54,4	120
Berriozar	2014	148.135	83,3	---	---	4.550	100,0	1.188	86,9	2
Burlada/Burlata	2014	134.462	100,0	1.584	0,0	28.638	100,0	1.118	100,0	7
Cendea de Olza/Oltza Zendea	2014	235506,1	13,6	---	---	---	---	726,0	20,7	25
Cizur	2014	2.346.364	0,0	52.000	41,4	765.747	0,0	18.690	0,0	11
Ezcabarte	2014	302.046	33,2	104.828	79,1	---	---	1.796	35,2	20
Galar	2014	2.532.491	2,9	182.678	24,3	918.201	16,9	19.828	2,2	46
Huarte/Uharte	2014	---	---	52.324	100,0	98.101	21,9	---	---	4
Noáin (Valle de Elorz)/Noain (Elortzibar)	2014	303.462	79,3	231.731	46,9	4.716	100,0	2.015	86,6	90
Orkoien	2014	244.293	32,1	31.524	0,0	76.301	8,7	2.173	35,1	7
Pamplona/Iruña	2012	2.456.058	62,2	11.143	0,0	375.243	4,2	19.826	63,6	41
Valle de Egüés/Eguesibar	2014	1.199.062	89,0	144.796	16,5	60.795	35,4	7.350	91,0	33

ÁREAS DE DESARROLLO (suelo urbano no consolidado y urbanizable delimitado o sectorizado)

fecha imagen	edificabilidad						viviendas		número sectores	
	residencial		industrial		terciario		previstas (número)	ejecutado (%)		
	prevista (m ²)	ejecutado (%)	prevista (m ²)	ejecutado (%)	prevista (m ²)	ejecutado (%)				
Villava/Atarrabia	2014	29849,0	100,0	---	---	---	---	250,0	100,0	1
Zizur Mayor/Zizur Nagusia	2014	298.979	47,8	---	---	121.247	47,0	6.896	47,3	6
Resto de municipios de la provincia										
Altsasu/Alsasua		354.985	24,9	195.740	22,1	1.825	100,0	1.884	28,5	35
Baztan		300.814	17,4	104.405	66,5	56.861	48,8	2.113	16,1	77
Cintruénigo		438.691	34,0	138.509	93,8	9.380	100,0	2.852	35,0	63
Corella		200.168	21,7	353.282	4,2	7.168	0,0	1.192	24,6	14
Estella-Lizarra		445.780	7,7	242.309	3,4	3.054	25,8	3.501	7,8	32
Tafalla		451.736	35,3	341.434	73,2	67.969	48,3	3.203	33,0	60
Tudela		1.119.219	63,8	1.228.282	19,9	256.922	20,2	8.281	63,3	43



RESUMEN MUNICIPIOS INTEGRADOS

total municipios integrados de la CCAA	251
porcentaje de los municipios de la CCAA	100,00%
porcentaje de los municipios con planeamiento urbanístico de la CCAA	100,00%
porcentaje de los principales municipios* * municipios de las grandes áreas urbanas y de más de 25.000 hab.	100,00%
población municipios integrados CCAA	2.189.534
porcentaje de la población de la CCAA	100,00%
porcentaje población de sus áreas urbanas	100,00%

PLANEAMIENTO URBANÍSTICO

plan general		normas subsidiarias		delimitación de suelo		sin planeamiento	
núm.	(%)	núm.	(%)	núm.	(%)	núm.	(%)
59	24%	192	76%	0	0%	0	0%

hasta 1992		entre 1993-2007		desde 2008	
núm.	(%)	núm.	(%)	núm.	(%)
24	10%	166	66%	61	24%

TABLA 1. Información sobre planeamiento urbanístico y clasificación del suelo.

CLASES DE SUELO

figura plan.	año publ	fecha actualización información urbanística	CLASES DE SUELO						
			urbano consolidado	urbano no consolidado	urbanizable delimitado o sectorizado	urbanizable no delimitado o sectorizado	no urbanizable	sistemas generales y otros	
			(ha) (%)	(ha) (%)	(ha) (%)	(ha) (%)	(ha) (%)	(ha) (%)	
País Vasco			23.485,5	2.689,6	5.395,5	1.094,5	651.535,1	30.326,4	
Municipios incluidos en SIU: 251 (100 %)			3,3	0,4	0,2	0,8	91,2	4,2	
ÁLAVA			7.329,5	629,8	1.665,2	820,1	278.352,3	9.798,1	
Municipios incluidos en SIU: 51 (100 %)			2,5	0,2	0,6	0,3	93,2	3,3	
Área Urbana de Vitoria/Gasteiz			2.752,7	233,4	586,1	741,2	20.374,1	2.955,7	
Municipios incluidos en SIU: 1 (100 %)			10,0	0,8	2,1	2,7	73,7	10,7	
Vitoria-Gasteiz	PG	2001	01/01/2016	2.752,7 10,0	233,4 0,8	586,1 2,1	741,2 2,7	20.374,1 73,7	2.955,7 10,7
Resto de municipios de la provincia									
Alegoría-Dulantzi	NNSS	2007	01/01/2015	91,6 4,6	24,7 1,2	38,2 1,9	30,7 1,5	1.747,4 87,9	55,6 2,8
Amurrio	NNSS	1999	01/01/2016	256,0 2,7	22,6 0,2	78,5 0,8	0,0 0,0	9.066,9 94,5	171,6 1,8
Añana	NNSS	1994	01/01/2015	13,3 0,6	0,0 0,0	0,0 0,0	0,0 0,0	2.133,6 98,6	16,0 0,7
Aramaio	PG	2012	01/01/2015	7,4 0,1	2,0 0,0	2,9 0,0	0,0 0,0	7.143,8 97,8	151,8 2,1
Armiñón	NNSS	2000	01/01/2015	30,3 2,3	0,0 0,0	7,1 0,5	0,0 0,0	1.191,5 92,0	65,7 5,1
Arraia-Maeztu	NNSS	2003	01/01/2016	69,5 0,6	0,0 0,0	16,2 0,1	0,0 0,0	12.112,7 98,6	87,4 0,7
Arratzua-Ubarrundia	PG	2012	01/01/2015	78,3 1,4	4,5 0,1	36,6 0,6	0,0 0,0	4.514,0 78,7	1.103,5 19,2
Artziniega	NNSS	2011	01/01/2016	42,5 1,6	17,5 0,6	34,0 1,3	0,0 0,0	2.580,3 95,1	37,9 1,4
Asparrena	NNSS	2004	01/01/2016	121,0 1,9	29,6 0,5	48,7 0,7	0,0 0,0	6.235,2 95,9	65,1 1,0
Ayala/Aiara	NNSS	2006	01/01/2016	74,6 0,5	47,1 0,3	50,5 0,4	0,0 0,0	13.822,3 97,9	127,3 0,9
Baños de Ebro/Mañueta	NNSS	2004	01/01/2015	20,1 2,1	0,7 0,1	4,8 0,5	0,0 0,0	898,7 94,3	29,1 3,1
Barrundia	NNSS	2002	01/01/2015	129,4 1,3	0,5 0,0	12,8 0,1	0,0 0,0	9.252,8 95,1	335,4 3,4
Berantevilla	NNSS	2014	01/01/2015	55,5 1,5	4,1 0,1	19,2 0,5	0,0 0,0	3.402,4 94,6	116,1 3,2

CLASES DE SUELO

figura plan.	año publ	fecha actualización información urbanística	urbano consolidado	urbano no consolidado	urbanizable delimitado o sectorizado	urbanizable no delimitado o sectorizado	no urbanizable	sistemas generales y otros	
			(ha) (%)	(ha) (%)	(ha) (%)	(ha) (%)	(ha) (%)	(ha) (%)	
Bernedo	NNSS	2003	01/01/2015	85,3 0,7	0,0 0,0	13,0 0,1	0,0 0,0	12.213,8 93,4	765,5 5,9
Campezo/Kanpezu	NNSS	2001	01/01/2015	54,2 0,6	0,0 0,0	46,0 0,5	0,0 0,0	8.370,8 97,8	86,0 1,0
Elburgo/Burgelu	NNSS	2002	01/01/2015	62,4 2,0	0,0 0,0	6,8 0,2	0,0 0,0	2.721,2 85,6	389,4 12,2
Elciego	NNSS	2003	01/01/2015	68,4 4,2	3,3 0,2	7,2 0,4	0,0 0,0	1.497,4 92,3	46,3 2,9
Elvillar/Bilar	PG	2011	01/01/2015	19,7 1,1	0,7 0,0	6,2 0,4	0,0 0,0	1.706,1 97,9	10,6 0,6
Erriberagoitia/Ribera Alta	NNSS	2003	01/01/2015	109,7 0,9	0,0 0,0	28,4 0,2	0,0 0,0	11.754,1 97,9	109,4 0,9
Harana/Valle de Arana	NNSS	1995	01/01/2015	30,6 0,8	0,0 0,0	1,7 0,0	0,0 0,0	3.846,4 98,5	27,2 0,7
Iruña Oka/Iruña de Oca	NNSS	1999	01/01/2016	231,1 4,4	95,1 1,8	47,5 0,9	0,0 0,0	4.778,0 90,0	156,9 3,0
Iruraiz-Gauna	NNSS	2003	01/01/2015	75,3 1,6	0,0 0,0	16,4 0,4	0,0 0,0	4.511,2 96,5	74,3 1,6
Kripan	PG	2009	01/01/2015	14,2 1,1	0,5 0,0	0,0 0,0	0,0 0,0	1.226,5 98,2	8,0 0,6
Kuartango	NNSS	2003	01/01/2016	66,8 0,6	0,0 0,0	5,4 0,1	0,0 0,0	10.235,3 98,3	100,2 1,0
Labastida/Bastida	NNSS	2000	01/01/2015	83,3 2,2	16,6 0,4	12,8 0,3	0,0 0,0	3.632,2 94,9	83,7 2,2
Lagrán	NNSS	2009	01/01/2016	28,5 0,6	0,0 0,0	3,0 0,1	0,0 0,0	4.424,5 97,7	73,6 1,6
Laguardia	NNSS	2004	01/01/2016	93,1 1,1	7,1 0,1	75,2 0,9	0,0 0,0	7.881,8 95,4	205,7 2,5
Lanciego/Lantziego	PG	2012	01/01/2015	40,5 1,7	4,3 0,2	32,5 1,3	0,0 0,0	2.335,1 96,0	19,7 0,8
Lantarón	NNSS	2003	01/01/2016	212,2 3,1	0,0 0,0	39,9 0,6	0,0 0,0	6.382,3 94,3	137,3 2,0
Lapuebla de Labarca	NNSS	2001	01/01/2015	43,1 7,2	0,0 0,0	8,8 1,5	0,0 0,0	518,7 86,6	28,7 4,8
Laudio/Llodio	PG	1993	01/01/2016	209,6 5,6	3,6 0,1	24,6 0,7	0,0 0,0	3.251,2 86,9	252,9 6,8
Legutio	NNSS	2003	01/01/2015	314,2 6,8	0,0 0,0	33,3 0,7	0,0 0,0	3.478,7 75,7	769,2 16,7
Leza	NNSS	2005	01/01/2015	13,2 1,6	0,0 0,0	4,2 0,5	0,0 0,0	820,5 97,2	6,6 0,8
Moreda de Álava/Moreda Araba	NNSS	2007	01/01/2015	9,2 1,1	9,5 1,1	3,0 0,3	1,0 0,1	844,5 96,6	7,0 0,8

CLASES DE SUELO

	figura plan.	año publ	fecha actualización información urbanística	urbano consolidado	urbano no consolidado	urbanizable delimitado o sectorizado	urbanizable no delimitado o sectorizado	no urbanizable	sistemas generales y otros
				(ha)	(ha)	(ha)	(ha)	(ha)	(ha)
				(%)	(%)	(%)	(%)	(%)	(%)
Navaridas	PG	2010	01/01/2015	5,4 0,6	6,4 0,7	1,6 0,2	0,0 0,0	876,9 97,9	5,4 0,6
Okondo	NNSS	1995	01/01/2015	33,7 1,1	0,0 0,0	2,6 0,1	0,0 0,0	2.968,0 97,9	25,8 0,9
Oyón-Oion	PG	2011	01/01/2016	163,8 3,6	21,6 0,5	39,4 0,9	0,0 0,0	4.220,5 93,7	59,5 1,3
Peñacerrada-Urizaharra	NNSS	2000	01/01/2015	37,9 0,6	0,0 0,0	17,4 0,3	0,0 0,0	6.072,5 98,7	25,8 0,4
Ribera Baja/Erribera Beitia	NNSS	2005	01/01/2015	232,2 9,1	7,7 0,3	118,6 4,7	0,0 0,0	2.050,5 80,7	131,4 5,2
Salvatierra/Agurain	PG	2011	01/01/2015	162,1 4,3	54,0 1,4	33,9 0,9	47,2 1,2	3.326,7 87,8	164,0 4,3
Samaniego	NNSS	1995	01/01/2015	26,0 2,4	0,0 0,0	0,0 0,0	0,0 0,0	1.032,4 96,5	11,6 1,1
San Millán/Donemiliaga	NNSS	2009	01/01/2015	190,0 2,2	0,0 0,0	1,8 0,0	0,0 0,0	8.238,6 96,7	90,3 1,1
Urkabustaiz	NNSS	1997	01/01/2016	78,5 1,3	11,8 0,2	4,5 0,1	0,0 0,0	5.903,2 97,1	82,2 1,4
Valdegovía/Gaubea	NNSS	2005	01/01/2016	191,0 0,8	0,0 0,0	26,8 0,1	0,0 0,0	23.439,7 98,4	155,3 0,7
Villabuena de Álava/Eskuernaga	NNSS	1995	01/01/2015	21,8 2,6	0,0 0,0	0,0 0,0	0,0 0,0	820,2 97,0	3,9 0,5
Yécora/Iekora	NNSS	2006	01/01/2015	12,5 0,7	0,7 0,0	1,6 0,1	0,0 0,0	1.826,5 98,3	17,0 0,9
Zalduondo	NNSS	2003	01/01/2015	14,7 1,2	0,0 0,0	4,1 0,3	0,0 0,0	1.173,2 97,7	9,3 0,8
Zambrana	NNSS	2000	01/01/2015	30,0 0,8	0,0 0,0	35,6 0,9	0,0 0,0	3.834,5 96,8	62,8 1,6
Zigoitia	NNSS	2001	01/01/2015	255,8 2,5	0,0 0,0	25,7 0,3	0,0 0,0	9.857,9 96,2	104,5 1,0
Zuia	NNSS	2007	01/01/2016	267,5 2,2	0,0 0,0	0,0 0,0	0,0 0,0	11.804,9 96,4	173,2 1,4

CLASES DE SUELO

figura plan.	año publ	fecha actualización información urbanística	urbano consolidado	urbano no consolidado	urbanizable delimitado o sectorizado	urbanizable no delimitado o sectorizado	no urbanizable	sistemas generales y otros	
			(ha)	(ha)	(ha)	(ha)	(ha)	(ha)	
			(%)	(%)	(%)	(%)	(%)	(%)	
GUIPÚZCOA			6.784,8	645,5	1.534,1	124,0	175.371,8	9.950,0	
Municipios incluidos en SIU: 88 (100 %)			3,5	0,3	0,8	0,1	90,2	5,1	
Área Urbana de Donostia/San Sebastián			3.570,3	197,6	797,1	38,3	27.027,1	5.965,2	
Municipios incluidos en SIU: 13 (100 %)			9,5	0,5	2,1	0,1	71,9	15,9	
Andoain	PG	2011	01/01/2015	115,7 4,3	31,0 1,1	66,9 2,5	0,0 0,0	2.286,7 84,0	222,3 8,2
Astigarraga	PG	2010	01/01/2016	99,7 8,3	0,0 0,0	30,5 2,5	7,6 0,6	901,9 75,1	161,2 13,4
Donostia/San Sebastián	PG	2010	01/01/2016	1.381,3 22,7	0,7 0,0	342,0 5,6	0,0 0,0	2.489,8 41,0	1.859,7 30,6
Errenteria	PG	2004	01/01/2016	241,1 7,6	40,4 1,3	89,5 2,8	0,0 0,0	2.460,1 77,0	361,9 11,3
Hernani	NNSS	2011	01/01/2016	220,2 5,5	19,7 0,5	38,8 1,0	0,0 0,0	3.509,8 88,0	199,3 5,0
Hondarribia	NNSS	1997	01/01/2016	308,5 10,4	0,0 0,0	66,7 2,2	0,0 0,0	668,2 22,5	1.932,0 64,9
Irun	PG	1999	01/01/2016	506,3 12,1	62,8 1,5	49,2 1,2	30,7 0,7	3.095,9 73,9	443,0 10,6
Lasarte-Oria	NNSS	2005	01/01/2016	80,6 13,8	18,1 3,1	18,2 3,1	0,0 0,0	369,0 63,4	96,2 16,5
Lezo	PG	2011	01/01/2015	89,3 10,5	0,0 0,0	16,2 1,9	0,0 0,0	684,0 80,8	57,4 6,8
Oiartzun	NNSS	2007	01/01/2016	222,2 3,7	17,7 0,3	17,3 0,3	0,0 0,0	5.534,5 93,0	158,3 2,7
Pasaia	NNSS	1997	01/01/2015	79,0 7,5	0,0 0,0	4,7 0,4	0,0 0,0	704,2 66,5	271,6 25,6
Urnieta	PG	2013	01/01/2016	82,8 3,7	5,7 0,3	35,4 1,6	0,0 0,0	2.027,3 90,5	88,9 4,0
Usurbil	NNSS	2005	01/01/2015	143,7 5,6	1,6 0,1	21,7 0,8	0,0 0,0	2.296,0 89,1	113,4 4,4
Resto de municipios de la provincia									
Abaltzisketa	PG	2013	01/01/2015	2,4 0,2	0,0 0,0	1,3 0,1	0,0 0,0	1.138,0 99,0	8,2 0,7
Aduna	NNSS	2007	01/01/2015	31,0 4,4	0,0 0,0	31,3 4,4	0,0 0,0	626,3 89,0	14,9 2,1
Aia	NNSS	2009	01/01/2016	46,4 0,8	2,6 0,0	28,0 0,5	0,0 0,0	5.388,6 97,9	40,8 0,7

CLASES DE SUELO

municipio	figura plan.	año publ	fecha actualización información urbanística	urbano consolidado	urbano no consolidado	urbanizable delimitado o sectorizado	urbanizable no delimitado o sectorizado	no urbanizable	sistemas generales y otros
				(ha) (%)	(ha) (%)	(ha) (%)	(ha) (%)	(ha) (%)	(ha) (%)
Aizarnazabal	NNSS	2003	01/01/2015	28,3 4,3	1,7 0,3	1,0 0,2	0,0 0,0	614,3 93,8	9,4 1,4
Albiztur	NNSS	1991	01/01/2015	8,5 0,7	0,0 0,0	0,0 0,0	0,0 0,0	1.257,9 99,0	4,6 0,4
Alegia	NNSS	1996	01/01/2015	20,3 2,6	0,0 0,0	0,0 0,0	0,0 0,0	724,9 93,1	33,9 4,3
Alkiza	NNSS	1996	01/01/2015	3,7 0,3	0,0 0,0	0,0 0,0	0,0 0,0	1.217,7 99,3	4,3 0,4
Altzaga	NNSS	2000	01/01/2015	3,8 1,6	0,0 0,0	0,0 0,0	0,0 0,0	234,9 97,6	2,1 0,9
Altzo	PG	2011	01/01/2016	8,0 0,8	0,0 0,0	1,4 0,1	0,0 0,0	957,4 98,0	10,7 1,1
Amezketta	NNSS	2007	01/01/2016	16,1 0,3	1,7 0,0	6,0 0,1	0,0 0,0	5.637,1 99,0	35,3 0,6
Anoeta	NNSS	1996	01/01/2015	21,9 5,3	0,0 0,0	4,2 1,0	0,0 0,0	367,0 89,3	17,9 4,4
Antzuola	NNSS	2005	01/01/2016	28,2 1,0	0,0 0,0	4,9 0,2	0,0 0,0	2.718,2 98,1	20,9 0,8
Arama	NNSS	1992	01/01/2015	5,7 4,2	0,0 0,0	1,9 1,3	0,0 0,0	123,1 89,1	7,4 5,4
Aretxabaleta	NNSS	2001	01/01/2015	66,4 2,5	1,7 0,1	7,7 0,3	0,0 0,0	2.504,3 93,0	113,7 4,2
Arrasate/Mondragón	PG	2003	01/01/2016	190,2 5,8	74,2 2,3	108,4 3,3	0,0 0,0	2.792,7 84,9	123,4 3,8
Asteasu	NNSS	2009	01/01/2016	31,8 1,9	3,7 0,2	1,3 0,1	0,0 0,0	1.625,8 96,4	24,1 1,4
Ataun	NNSS	2005	01/01/2015	24,5 0,4	0,0 0,0	1,6 0,0	0,0 0,0	5.771,6 99,1	27,2 0,5
Azkoitia	NNSS	2007	01/01/2016	114,2 2,1	15,8 0,3	40,3 0,7	0,0 0,0	5.263,6 95,5	80,0 1,5
Azpeitia	PG	2013	01/01/2016	147,7 2,1	37,8 0,5	59,1 0,9	16,1 0,2	6.479,2 93,6	184,8 2,7
Baliarrain	NNSS	2003	01/01/2015	2,9 1,0	0,0 0,0	0,0 0,0	0,0 0,0	260,2 91,8	20,3 7,2
Beasain	NNSS	2007	01/01/2016	99,9 3,3	42,7 1,4	15,4 0,5	0,0 0,0	2.717,6 90,4	129,2 4,3
Beizama	NNSS	1990	01/01/2015	2,7 0,2	0,0 0,0	0,0 0,0	0,0 0,0	1.622,2 98,0	30,1 1,8
Belauntza	NNSS	1996	01/01/2016	11,6 3,4	10,4 3,0	4,0 1,2	0,0 0,0	310,6 90,6	6,2 1,8
Berastegi	PG	2012	01/01/2015	18,1 0,4	2,7 0,1	1,2 0,0	0,0 0,0	4.520,6 98,7	38,8 0,8

CLASES DE SUELO

municipio	figura plan.	año publ	fecha actualización información urbanística	urbano consolidado	urbano no consolidado	urbanizable delimitado o sectorizado	urbanizable no delimitado o sectorizado	no urbanizable	sistemas generales y otros
				(ha)	(ha)	(ha)	(ha)	(ha)	(ha)
				(%)	(%)	(%)	(%)	(%)	(%)
Bergara	PG	2009	01/01/2015	189,4 2,5	22,0 0,3	61,0 0,8	0,0 0,0	7.059,9 93,3	234,3 3,1
Berrobi	NNSS	2007	01/01/2016	7,3 2,5	0,0 0,0	1,5 0,5	0,0 0,0	280,0 94,7	7,0 2,4
Bidania-Goiatz	PG	2010	01/01/2016	12,5 0,9	1,1 0,1	0,8 0,1	0,0 0,0	1.350,6 98,3	8,8 0,6
Deba	NNSS	2007	01/01/2016	101,4 2,0	10,6 0,2	2,4 0,0	0,0 0,0	4.807,1 95,9	92,6 1,8
Eibar	PG	2008	01/01/2016	121,0 4,9	12,4 0,5	15,6 0,6	3,5 0,1	1.855,4 75,0	464,9 18,8
Elduain	NNSS	2000	01/01/2015	16,4 0,7	0,0 0,0	0,0 0,0	0,0 0,0	2.468,8 98,7	16,3 0,7
Elgeta	NNSS	2005	01/01/2015	22,7 1,3	10,9 0,6	1,5 0,1	0,0 0,0	1.653,6 96,8	20,0 1,2
Elgoibar	PG	2013	01/01/2015	118,5 3,1	20,5 0,5	28,7 0,7	5,9 0,2	3.615,7 93,1	94,1 2,4
Errezil	NNSS	1997	01/01/2015	5,8 0,2	0,6 0,0	1,9 0,1	0,0 0,0	3.197,8 99,2	16,3 0,5
Eskoriatza	NNSS	2000	01/01/2015	49,4 1,2	1,8 0,0	12,9 0,3	0,0 0,0	3.898,1 96,9	62,7 1,6
Eztkio-Itsaso	NNSS	2008	01/01/2015	31,0 1,5	0,0 0,0	19,7 0,9	0,0 0,0	2.041,2 96,4	25,3 1,2
Gabiria	NNSS	2005	01/01/2015	17,7 1,2	0,0 0,0	2,6 0,2	0,0 0,0	1.439,4 97,2	21,5 1,4
Gaintza	NNSS	1999	01/01/2015	1,2 0,2	0,0 0,0	0,0 0,0	0,0 0,0	584,0 98,7	6,7 1,1
Gaztelu	NNSS	1998	01/01/2015	1,1 0,1	0,0 0,0	1,3 0,1	0,0 0,0	920,7 99,3	3,7 0,4
Getaria	NNSS	2008	01/01/2015	39,4 3,6	0,0 0,0	2,9 0,3	0,0 0,0	1.008,5 92,5	39,4 3,6
Hernalde	NNSS	1997	01/01/2016	2,7 0,7	0,0 0,0	0,8 0,2	0,0 0,0	407,7 98,1	4,5 1,1
Ibarra	NNSS	1998	01/01/2016	42,8 8,3	7,7 1,5	2,6 0,5	0,0 0,0	450,7 87,8	9,4 1,8
Idiazabal	NNSS	1987	01/01/2015	57,8 2,0	0,7 0,0	2,1 0,1	0,0 0,0	2.830,0 96,3	49,1 1,7
Ikaztegieta	PG	2010	01/01/2015	9,1 4,5	2,1 1,0	1,8 0,9	0,0 0,0	174,8 86,7	13,7 6,8
Irura	PG	2011	01/01/2015	27,0 9,3	2,1 0,7	5,1 1,8	0,0 0,0	236,3 81,4	20,0 6,9
Itsasondo	PG	2010	01/01/2015	10,5 1,2	2,5 0,3	1,0 0,1	1,2 0,1	867,4 96,9	12,1 1,4

CLASES DE SUELO

	figura plan.	año publ	fecha actualización información urbanística	urbano consolidado	urbano no consolidado	urbanizable delimitado o sectorizado	urbanizable no delimitado o sectorizado	no urbanizable	sistemas generales y otros
				(ha)	(ha)	(ha)	(ha)	(ha)	(ha)
				(%)	(%)	(%)	(%)	(%)	(%)
Larraul	NNSS	2003	01/01/2015	3,4 0,6	0,0 0,0	0,0 0,0	0,0 0,0	554,5 99,2	1,1 0,2
Lazkao	NNSS	2009	01/01/2016	73,7 6,3	6,7 0,6	14,5 1,3	0,0 0,0	1.040,5 89,5	27,6 2,4
Leaburu	NNSS	1997	01/01/2015	10,0 3,0	0,0 0,0	1,1 0,3	0,0 0,0	318,0 94,8	6,3 1,9
Legazpi	PG	2008	01/01/2015	98,8 2,3	21,1 0,5	22,1 0,5	0,0 0,0	4.000,2 95,0	66,6 1,6
Legorreta	NNSS	2010	01/01/2015	21,3 2,5	3,3 0,4	5,6 0,7	0,0 0,0	793,6 92,4	34,8 4,1
Leintz-Gatzaga	NNSS	1987	01/01/2015	2,4 0,2	0,0 0,0	0,0 0,0	0,0 0,0	1.463,1 99,0	12,0 0,8
Lizartza	NNSS	2007	01/01/2015	15,6 1,3	0,0 0,0	0,0 0,0	0,0 0,0	1.187,1 97,6	14,1 1,2
Mendaro	PG	2008	01/01/2015	21,3 0,8	0,6 0,0	1,9 0,1	0,0 0,0	2.445,4 96,7	58,7 2,3
Mutiloa	NNSS	1998	01/01/2015	3,3 0,4	0,0 0,0	0,0 0,0	0,0 0,0	831,6 96,4	27,4 3,2
Mutriku	NNSS	2007	01/01/2016	38,8 1,4	5,2 0,2	15,1 0,5	0,0 0,0	2.631,3 95,2	74,4 2,7
Olaberria	NNSS	2005	01/01/2016	56,4 8,1	6,1 0,9	6,5 0,9	0,0 0,0	585,7 83,9	43,5 6,2
Oñati	NNSS	2005	01/01/2015	152,3 1,4	19,2 0,2	24,4 0,2	0,0 0,0	10.346,1 96,2	214,8 2,0
Ordizia	NNSS	2000	01/01/2016	70,3 12,5	10,8 1,9	29,5 5,2	0,0 0,0	366,9 65,3	84,6 15,0
Orendain	NNSS	2003	01/01/2015	4,8 0,7	0,0 0,0	0,0 0,0	0,0 0,0	621,1 96,4	18,5 2,9
Orexa	NNSS	1998	01/01/2015	3,2 0,5	0,2 0,0	0,0 0,0	0,0 0,0	580,4 99,1	1,9 0,3
Orio	PG	2012	01/01/2015	40,6 4,2	3,7 0,4	4,8 0,5	0,0 0,0	818,0 84,5	101,3 10,5
Ormaiztegi	PG	2011	01/01/2016	32,2 4,7	2,4 0,3	14,5 2,1	0,0 0,0	614,7 89,5	22,9 3,3
Segura	NNSS	1996	01/01/2015	19,6 2,1	0,0 0,0	1,3 0,1	0,0 0,0	884,8 95,9	16,8 1,8
Soraluze-Placencia de las Armas	NNSS	1999	01/01/2015	39,4 2,8	0,0 0,0	0,0 0,0	0,0 0,0	1.173,4 83,3	196,5 13,9
Tolosa	PG	2009	01/01/2016	154,1 4,1	0,4 0,0	4,9 0,1	13,7 0,4	3.426,6 91,9	128,8 3,5
Urretxu	NNSS	2012	01/01/2015	41,6 5,4	10,3 1,3	0,9 0,1	0,0 0,0	668,0 86,9	48,0 6,2

CLASES DE SUELO

	figura plan.	año publ	fecha actualización información urbanística	urbano consolidado	urbano no consolidado	urbanizable delimitado o sectorizado	urbanizable no delimitado o sectorizado	no urbanizable	sistemas generales y otros
				(ha)	(ha)	(ha)	(ha)	(ha)	(ha)
				(%)	(%)	(%)	(%)	(%)	(%)
Villabona	PG	2013	01/01/2015	37,8 2,2	9,2 0,5	18,0 1,0	0,0 0,0	1.627,7 92,6	64,2 3,7
Zaldibia	NNSS	1999	01/01/2016	16,0 1,0	0,0 0,0	1,3 0,1	0,0 0,0	1.627,1 97,8	18,5 1,1
Zarautz	PG	2008	01/01/2016	136,9 9,5	23,8 1,7	19,8 1,4	26,5 1,8	1.127,0 78,6	100,3 7,0
Zegama	NNSS	2006	01/01/2015	23,8 0,7	0,0 0,0	5,3 0,2	0,0 0,0	3.458,6 98,5	24,1 0,7
Zerain	NNSS	2011	01/01/2015	3,5 0,3	0,5 0,0	3,6 0,4	0,0 0,0	1.008,3 98,4	8,4 0,8
Zestoa	NNSS	2002	01/01/2016	65,2 1,5	20,4 0,5	7,3 0,2	0,0 0,0	4.177,6 95,5	103,9 2,4
Zizurkil	PG	2011	01/01/2015	32,0 2,0	11,8 0,8	1,6 0,1	2,0 0,1	1.489,3 95,2	27,9 1,8
Zumaia	NNSS	2004	01/01/2015	118,5 11,0	0,0 0,0	10,0 0,9	16,8 1,6	797,1 74,1	133,1 12,4
Zumarraga	NNSS	2006	01/01/2015	58,7 3,2	2,4 0,1	37,6 2,0	0,0 0,0	1.659,2 89,6	93,3 5,0

CLASES DE SUELO

figura plan.	año publ	fecha actualización información urbanística	urbano consolidado	urbano no consolidado	urbanizable delimitado o sectorizado	urbanizable no delimitado o sectorizado	no urbanizable	sistemas generales y otros	
			(ha) (%)	(ha) (%)	(ha) (%)	(ha) (%)	(ha) (%)	(ha) (%)	
VIZCAYA			9.371,3	1.414,3	2.196,1	150,4	197.811,0	10.578,4	
Municipios incluidos en SIU: 112 (100 %)			<i>4,2</i>	<i>0,6</i>	<i>1,0</i>	<i>0,1</i>	<i>89,3</i>	<i>4,8</i>	
Área Urbana de Bilbao			6.308,7	642,9	1.239,5	112,9	36.156,1	6.469,8	
Municipios incluidos en SIU: 35 (100 %)			<i>12,4</i>	<i>1,3</i>	<i>2,4</i>	<i>0,2</i>	<i>71,0</i>	<i>12,7</i>	
Abanto y Ciérvana-Abanto Zierbena	PG	2013	01/01/2016	181,8 <i>11,2</i>	14,4 <i>0,9</i>	119,8 <i>7,4</i>	0,0 <i>0,0</i>	1.155,1 <i>71,4</i>	147,3 <i>9,1</i>
Alonsotegi	NNSS	1998	01/01/2015	39,9 <i>2,0</i>	3,0 <i>0,2</i>	6,0 <i>0,3</i>	0,0 <i>0,0</i>	1.896,9 <i>93,8</i>	76,5 <i>3,8</i>
Arrankudiaga	NNSS	2009	01/01/2016	44,3 <i>2,0</i>	11,6 <i>0,5</i>	8,6 <i>0,4</i>	0,0 <i>0,0</i>	2.158,5 <i>95,2</i>	44,7 <i>2,0</i>
Arrigorriaga	NNSS	1999	01/01/2015	111,0 <i>6,9</i>	2,7 <i>0,2</i>	7,8 <i>0,5</i>	0,0 <i>0,0</i>	1.123,4 <i>69,5</i>	371,2 <i>23,0</i>
Barakaldo	PG	2000	01/01/2016	549,0 <i>22,0</i>	37,1 <i>1,5</i>	5,0 <i>0,2</i>	0,0 <i>0,0</i>	1.624,7 <i>65,1</i>	281,5 <i>11,3</i>
Barrika	NNSS	1991	01/01/2015	43,5 <i>5,7</i>	0,0 <i>0,0</i>	11,5 <i>1,5</i>	0,0 <i>0,0</i>	665,3 <i>87,0</i>	44,3 <i>5,8</i>
Basauri	PG	2000	01/01/2016	296,4 <i>41,9</i>	14,2 <i>2,0</i>	10,0 <i>1,4</i>	0,0 <i>0,0</i>	141,1 <i>20,0</i>	245,2 <i>34,7</i>
Berango	PG	2011	01/01/2015	96,2 <i>11,0</i>	19,8 <i>2,3</i>	28,5 <i>3,3</i>	0,0 <i>0,0</i>	670,4 <i>76,8</i>	58,1 <i>6,7</i>
Bilbao	PG	1995	01/01/2016	1.128,6 <i>27,8</i>	148,2 <i>3,7</i>	8,6 <i>0,2</i>	0,0 <i>0,0</i>	1.525,2 <i>37,6</i>	1.248,6 <i>30,8</i>
Derio	NNSS	2003	01/01/2016	197,9 <i>19,4</i>	12,2 <i>1,2</i>	200,0 <i>19,6</i>	0,0 <i>0,0</i>	432,5 <i>42,4</i>	176,9 <i>17,4</i>
Erandio	NNSS	1992	01/01/2016	211,7 <i>11,2</i>	23,9 <i>1,3</i>	68,6 <i>3,6</i>	0,0 <i>0,0</i>	1.284,3 <i>68,2</i>	293,7 <i>15,6</i>
Etxebarri	NNSS	2002	01/01/2016	121,7 <i>35,8</i>	2,2 <i>0,7</i>	0,0 <i>0,0</i>	0,0 <i>0,0</i>	173,4 <i>51,0</i>	42,6 <i>12,5</i>
Galdakao	PG	1995	01/01/2016	313,3 <i>10,0</i>	26,7 <i>0,9</i>	45,3 <i>1,4</i>	58,2 <i>1,9</i>	2.427,9 <i>77,7</i>	254,3 <i>8,1</i>
Getxo	PG	2001	01/01/2015	446,4 <i>37,7</i>	29,9 <i>2,5</i>	167,9 <i>14,2</i>	0,0 <i>0,0</i>	254,1 <i>21,5</i>	285,4 <i>24,1</i>
Gorliz	NNSS	1992	01/01/2015	126,1 <i>12,5</i>	4,0 <i>0,4</i>	22,0 <i>2,2</i>	0,0 <i>0,0</i>	783,4 <i>77,8</i>	71,4 <i>7,1</i>
Larrabetzu	NNSS	1999	01/01/2016	26,4 <i>1,2</i>	0,4 <i>0,0</i>	17,3 <i>0,8</i>	0,0 <i>0,0</i>	2.039,4 <i>95,0</i>	64,2 <i>3,0</i>
Leioa	PG	2001	01/01/2016	249,5 <i>30,0</i>	19,8 <i>2,4</i>	69,8 <i>8,4</i>	0,8 <i>0,1</i>	234,2 <i>28,2</i>	256,4 <i>30,9</i>
Lemoiz	NNSS	2002	01/01/2015	80,2 <i>4,3</i>	7,9 <i>0,4</i>	11,8 <i>0,6</i>	0,0 <i>0,0</i>	1.712,4 <i>92,3</i>	42,1 <i>2,3</i>

CLASES DE SUELO

	figura plan.	año publ	fecha actualización información urbanística	urbano consolidado	urbano no consolidado	urbanizable delimitado o sectorizado	urbanizable no delimitado o sectorizado	no urbanizable	sistemas generales y otros
				(ha) (%)	(ha) (%)	(ha) (%)	(ha) (%)	(ha) (%)	(ha) (%)
Lezama	NNSS	1988	01/01/2016	27,7 1,7	5,8 0,4	3,5 0,2	53,9 3,3	1.450,0 88,6	95,9 5,9
Loiu	PG	2011	01/01/2016	145,4 9,7	4,7 0,3	73,2 4,9	0,0 0,0	949,8 63,3	326,7 21,8
Muskiz	NNSS	1992	01/01/2015	233,1 11,1	6,8 0,3	12,0 0,6	0,0 0,0	1.686,6 80,5	157,0 7,5
Ortuella	PG	1985	01/01/2016	117,4 14,7	25,2 3,2	0,0 0,0	0,0 0,0	474,7 59,4	181,4 22,7
Plentzia	NNSS	1992	01/01/2015	112,0 19,1	2,4 0,4	0,0 0,0	0,0 0,0	413,5 70,3	60,0 10,2
Portugalete	PG	2011	01/01/2016	109,9 34,4	14,6 4,6	18,0 5,6	0,0 0,0	0,9 0,3	175,6 55,0
Santurtzi	PG	1998	01/01/2016	139,2 16,0	4,2 0,5	29,7 3,4	0,0 0,0	307,3 35,2	392,2 44,9
Sestao	PG	2000	01/01/2016	188,7 52,3	46,4 12,9	0,6 0,2	0,0 0,0	0,0 0,0	125,0 34,7
Sondika	NNSS	1997	01/01/2015	95,4 13,9	3,0 0,4	13,1 1,9	0,0 0,0	390,4 57,0	183,2 26,7
Sopela	NNSS	1999	01/01/2016	97,0 11,7	14,8 1,8	93,0 11,2	0,0 0,0	549,8 66,2	76,1 9,2
Ugao-Miraballes	NNSS	2006	01/01/2015	41,9 8,0	0,0 0,0	3,0 0,6	0,0 0,0	436,0 83,1	44,0 8,4
Urduliz	NNSS	2000	01/01/2016	58,5 7,6	10,2 1,3	23,5 3,0	0,0 0,0	628,1 81,3	52,7 6,8
Valle de Trápaga-Trapagaran	PG	2003	01/01/2016	88,5 6,9	92,8 7,2	42,6 3,3	0,0 0,0	888,0 69,1	173,4 13,5
Zamudio	NNSS	2008	01/01/2016	222,9 12,3	3,5 0,2	86,3 4,8	0,0 0,0	1.358,9 75,1	138,3 7,6
Zaratamo	NNSS	1990	01/01/2016	37,7 3,7	8,2 0,8	7,9 0,8	0,0 0,0	920,1 90,4	43,4 4,3
Zeberio	NNSS	1988	01/01/2015	12,1 0,3	1,4 0,0	4,4 0,1	0,0 0,0	4.716,1 98,9	33,3 0,7
Zierbena	NNSS	2001	01/01/2015	317,2 25,4	20,9 1,7	20,3 1,6	0,0 0,0	683,3 54,7	207,0 16,6
Resto de municipios de la provincia									
Abadiño	NNSS	1989	01/01/2016	143,7 4,0	8,1 0,2	9,8 0,3	0,0 0,0	3.287,8 91,2	153,8 4,3
Ajangiz	NNSS	2003	01/01/2015	13,2 1,8	0,0 0,0	0,0 0,0	0,0 0,0	699,3 97,0	8,3 1,2
Amorebieta-Etxano	NNSS	2001	01/01/2016	370,9 6,3	17,2 0,3	45,1 0,8	0,0 0,0	5.307,6 90,1	152,4 2,6

CLASES DE SUELO

	figura plan.	año publ	fecha actualización información urbanística	urbano consolidado	urbano no consolidado	urbanizable delimitado o sectorizado	urbanizable no delimitado o sectorizado	no urbanizable	sistemas generales y otros
				(ha)	(ha)	(ha)	(ha)	(ha)	(ha)
				(%)	(%)	(%)	(%)	(%)	(%)
Amoroto	NNSS	1998	01/01/2015	11,1 0,8	0,0 0,0	0,0 0,0	0,0 0,0	1.280,8 97,9	17,0 1,3
Arakaldo	NNSS	2004	01/01/2016	12,9 4,7	1,9 0,7	0,0 0,0	0,0 0,0	245,1 90,4	11,2 4,1
Arantzazu	NNSS	2003	01/01/2015	8,2 2,3	2,2 0,6	2,8 0,8	0,0 0,0	331,0 93,4	10,2 2,9
Areatza	NNSS	2006	01/01/2015	10,6 1,2	5,6 0,6	1,1 0,1	0,0 0,0	889,9 97,4	6,1 0,7
Arratzu	NNSS	2004	01/01/2015	7,1 0,7	0,0 0,0	0,0 0,0	0,0 0,0	982,3 97,9	13,8 1,4
Arrieta	NNSS	1998	01/01/2016	2,8 0,2	1,7 0,1	3,9 0,3	0,0 0,0	1.424,2 97,6	27,4 1,9
Artea	NNSS	2004	01/01/2016	12,4 1,0	23,1 1,9	5,3 0,4	0,0 0,0	1.175,2 95,4	16,4 1,3
Artzentales	PG	2013	01/01/2015	9,8 0,3	1,9 0,1	3,0 0,1	0,0 0,0	3.587,3 98,0	58,6 1,6
Atxondo	NNSS	1998	01/01/2015	29,6 1,3	4,0 0,2	6,7 0,3	0,0 0,0	2.277,6 97,3	23,8 1,0
Aulesti	PG	2013	01/01/2015	5,9 0,2	1,7 0,1	0,0 0,0	0,0 0,0	2.515,5 98,5	30,8 1,2
Bakio	NNSS	2003	01/01/2015	88,8 5,4	0,0 0,0	96,1 5,8	0,0 0,0	1.408,4 85,6	52,6 3,2
Balmaseda	NNSS	2004	01/01/2015	44,6 2,0	14,0 0,6	40,9 1,8	0,0 0,0	2.086,6 93,2	52,7 2,4
Bedia	NNSS	1995	01/01/2015	30,0 1,8	0,0 0,0	2,2 0,1	0,0 0,0	1.586,6 96,9	18,3 1,1
Bermeo	PG	2012	01/01/2016	77,0 2,3	0,0 0,0	7,0 0,2	0,0 0,0	3.088,6 91,7	195,2 5,8
Berriatua	NNSS	1993	01/01/2015	25,0 1,3	2,9 0,2	0,0 0,0	0,0 0,0	1.815,6 95,9	50,2 2,6
Berriz	NNSS	1998	01/01/2016	77,2 2,6	0,2 0,0	0,0 0,0	0,0 0,0	2.802,3 94,2	94,9 3,2
Busturia	NNSS	1994	01/01/2016	43,7 2,2	4,4 0,2	9,6 0,5	0,0 0,0	1.862,0 94,2	56,1 2,8
Dima	NNSS	2007	01/01/2015	20,8 0,3	3,7 0,1	15,0 0,2	0,0 0,0	6.143,4 98,5	51,2 0,8
Durango	NNSS	2005	01/01/2016	148,1 13,8	41,8 3,9	68,0 6,3	0,0 0,0	605,4 56,5	207,9 19,4
Ea	NNSS	1996	01/01/2016	8,6 0,6	1,4 0,1	6,7 0,5	0,0 0,0	1.354,4 97,1	24,4 1,7
Elantxobe	PG	2009	01/01/2015	3,3 1,8	0,0 0,0	3,8 2,1	0,0 0,0	168,2 92,5	6,6 3,6

CLASES DE SUELO

	figura plan.	año publ	fecha actualización información urbanística	urbano consolidado	urbano no consolidado	urbanizable delimitado o sectorizado	urbanizable no delimitado o sectorizado	no urbanizable	sistemas generales y otros
				(ha)	(ha)	(ha)	(ha)	(ha)	(ha)
				(%)	(%)	(%)	(%)	(%)	(%)
Elorrio	PG	2011	01/01/2015	77,8 2,1	20,4 0,6	7,2 0,2	6,2 0,2	3.371,5 91,4	205,6 5,6
Ereño	NNSS	2002	01/01/2016	2,9 0,3	1,4 0,1	4,6 0,4	0,0 0,0	1.040,0 98,0	11,9 1,1
Ermua	PG	2000	01/01/2016	69,8 10,8	5,1 0,8	26,7 4,1	0,0 0,0	473,9 73,2	72,2 11,1
Errigoiti	NNSS	1989	01/01/2016	11,7 0,7	0,0 0,0	9,6 0,6	0,0 0,0	1.618,0 97,9	13,3 0,8
Etxebarria	NNSS	1997	01/01/2015	28,9 1,6	0,0 0,0	1,9 0,1	0,0 0,0	1.705,0 96,3	33,8 1,9
Forua	NNSS	1992	01/01/2015	15,1 2,0	0,0 0,0	0,0 0,0	0,0 0,0	737,8 96,7	10,2 1,3
Fruiz	NNSS	1998	01/01/2016	11,7 2,1	0,3 0,1	0,0 0,0	0,0 0,0	534,3 94,8	17,6 3,1
Galdames	NNSS	2003	01/01/2015	19,4 0,4	2,7 0,1	22,4 0,5	0,0 0,0	4.276,0 96,3	117,9 2,7
Gamiz-Fika	NNSS	2008	01/01/2016	32,8 2,1	6,0 0,4	7,5 0,5	0,0 0,0	1.445,4 94,3	40,4 2,6
Garai	NNSS	1992	01/01/2015	3,3 0,5	0,0 0,0	9,6 1,3	0,0 0,0	695,8 97,3	6,4 0,9
Gatika	NNSS	2004	01/01/2016	10,4 0,6	8,6 0,5	0,0 0,0	0,0 0,0	1.673,2 96,7	38,1 2,2
Gautegiz Arteaga	NNSS	2002	01/01/2015	75,4 5,5	0,0 0,0	0,0 0,0	0,0 0,0	1.249,6 91,7	38,4 2,8
Gernika-Lumo	PG	1999	01/01/2015	133,5 15,7	13,4 1,6	6,7 0,8	8,0 0,9	634,4 74,7	53,1 6,3
Gizaburuaga	NNSS	2000	01/01/2015	10,3 1,7	0,0 0,0	0,0 0,0	0,0 0,0	581,2 96,3	11,9 2,0
Gordexola	PG	2014	01/01/2015	28,4 0,7	3,5 0,1	8,7 0,2	0,0 0,0	3.997,8 97,4	68,0 1,7
Güeñes	NNSS	2006	01/01/2015	94,0 2,3	12,0 0,3	56,7 1,4	0,0 0,0	3.824,1 92,2	160,5 3,9
Ibarrangelu	NNSS	2002	01/01/2015	20,2 1,4	4,1 0,3	0,0 0,0	0,0 0,0	1.373,0 96,3	28,7 2,0
Igorre	NNSS	1994	01/01/2015	65,3 3,8	1,5 0,1	13,6 0,8	0,0 0,0	1.534,1 89,8	93,0 5,4
Ispaster	NNSS	1995	01/01/2015	5,6 0,2	0,9 0,0	18,3 0,8	0,0 0,0	2.219,8 97,1	40,5 1,8
Iurreta	NNSS	2001	01/01/2015	69,6 3,7	8,9 0,5	34,9 1,8	0,0 0,0	1.663,6 87,8	118,1 6,2
Izurtza	NNSS	1996	01/01/2016	15,1 3,5	4,5 1,0	0,0 0,0	0,0 0,0	405,4 92,9	11,2 2,6

CLASES DE SUELO

	figura plan.	año publ	fecha actualización información urbanística	urbano consolidado	urbano no consolidado	urbanizable delimitado o sectorizado	urbanizable no delimitado o sectorizado	no urbanizable	sistemas generales y otros
				(ha)	(ha)	(ha)	(ha)	(ha)	(ha)
				(%)	(%)	(%)	(%)	(%)	(%)
Karrantza Harana/Valle de Carranza	NNSS	1991	01/01/2015	34,1 0,2	2,0 0,0	17,0 0,1	0,0 0,0	13.677,1 99,2	63,3 0,5
Kortezubi	NNSS	1998	01/01/2015	3,2 0,3	0,0 0,0	0,0 0,0	0,0 0,0	1.161,0 98,7	12,0 1,0
Lanestosa	NNSS	1992	01/01/2015	16,7 14,6	0,0 0,0	3,4 2,9	0,0 0,0	81,4 71,0	13,1 11,5
Laukiz	NNSS	2003	01/01/2016	50,8 6,3	0,0 0,0	11,1 1,4	0,0 0,0	671,6 82,9	76,4 9,4
Lekeitio	NNSS	1996	01/01/2016	48,5 26,6	5,2 2,9	9,0 4,9	0,0 0,0	72,2 39,6	47,6 26,1
Lemoa	NNSS	2007	01/01/2016	62,6 4,1	17,4 1,1	27,0 1,8	0,0 0,0	1.350,1 87,6	83,3 5,4
Mallabia	NNSS	1995	01/01/2016	45,5 2,0	0,4 0,0	19,0 0,8	0,0 0,0	2.208,1 95,6	38,0 1,6
Mañaria	NNSS	2001	01/01/2015	9,5 0,5	0,0 0,0	5,2 0,3	0,0 0,0	1.733,4 98,8	6,8 0,4
Markina-Xemein	NNSS	1998	01/01/2015	48,9 1,1	19,3 0,4	0,0 0,0	0,0 0,0	4.421,4 97,4	51,4 1,1
Maruri-Jatabe	NNSS	2003	01/01/2015	18,9 1,2	2,7 0,2	13,0 0,8	0,0 0,0	1.545,2 96,8	15,8 1,0
Mendata	NNSS	1996	01/01/2015	6,6 0,3	2,3 0,1	0,0 0,0	0,0 0,0	2.243,1 98,7	20,2 0,9
Mendexa	NNSS	1999	01/01/2015	9,6 1,4	0,6 0,1	4,8 0,7	0,0 0,0	652,5 94,0	27,1 3,9
Meñaka	NNSS	1988	01/01/2016	5,3 0,4	0,3 0,0	2,1 0,2	0,0 0,0	1.171,6 93,9	67,8 5,4
Morga	NNSS	1992	01/01/2016	8,3 0,6	1,4 0,1	0,0 0,0	0,0 0,0	1.415,1 97,9	20,6 1,4
Mundaka	NNSS	1993	01/01/2016	28,2 7,2	1,6 0,4	0,0 0,0	0,0 0,0	335,7 85,2	28,6 7,3
Mungia	NNSS	1996	01/01/2016	150,1 3,4	400,4 9,0	87,0 2,0	0,0 0,0	3.633,3 81,9	165,1 3,7
Munitibar-Arbatzegi Gerrikaitz	NNSS	2001	01/01/2015	6,7 0,3	1,2 0,0	2,9 0,1	0,0 0,0	2.384,2 98,4	28,7 1,2
Murueta	NNSS	1997	01/01/2015	17,3 3,2	0,4 0,1	1,4 0,3	0,0 0,0	482,3 90,5	31,5 5,9
Muxika	NNSS	1992	01/01/2015	29,8 0,6	0,8 0,0	71,8 1,5	0,0 0,0	4.779,0 97,0	47,9 1,0
Nabarniz	NNSS	2001	01/01/2015	5,1 0,4	1,5 0,1	0,0 0,0	0,0 0,0	1.156,1 99,0	5,1 0,4
Ondarroa	NNSS	1994	01/01/2015	26,8 6,0	22,1 4,9	0,0 0,0	0,0 0,0	351,0 78,8	45,8 10,3

CLASES DE SUELO

figura plan.	año publ	fecha actualización información urbanística	urbano consolidado	urbano no consolidado	urbanizable delimitado o sectorizado	urbanizable no delimitado o sectorizado	no urbanizable	sistemas generales y otros	
			(ha)	(ha)	(ha)	(ha)	(ha)	(ha)	
			(%)	(%)	(%)	(%)	(%)	(%)	
Orozko	NNSS	2003	01/01/2015	69,1 0,7	3,5 0,0	9,4 0,1	0,0 0,0	9.996,8 97,7	148,2 1,4
Otxandio	PG	2009	01/01/2015	21,8 1,8	5,7 0,5	12,2 1,0	0,0 0,0	1.137,7 92,1	58,6 4,7
Sopuerta	NNSS	2004	01/01/2015	43,6 1,0	6,9 0,2	26,8 0,6	0,0 0,0	4.110,6 96,9	55,3 1,3
Sukarrieta	NNSS	1994	01/01/2015	13,5 8,7	0,0 0,0	3,7 2,4	0,0 0,0	126,6 81,8	11,1 7,2
Trucios-Turtzioz	NNSS	1998	01/01/2015	19,8 0,6	3,8 0,1	3,1 0,1	0,0 0,0	3.058,6 98,8	10,1 0,3
Ubide	NNSS	1993	01/01/2015	6,0 2,2	0,0 0,0	0,0 0,0	0,0 0,0	269,9 96,3	4,3 1,6
Urduña/Orduña	PG	2004	01/01/2015	105,4 3,2	23,7 0,7	28,3 0,8	23,3 0,7	3.045,0 91,1	117,4 3,5
Zaldibar	NNSS	1996	01/01/2016	39,1 3,4	13,3 1,1	0,0 0,0	0,0 0,0	1.059,5 90,9	53,7 4,6
Zalla	NNSS	1999	01/01/2016	87,3 2,8	0,0 0,0	30,5 1,0	0,0 0,0	2.851,2 91,5	147,2 4,7
Zeanuri	NNSS	2000	01/01/2015	15,1 0,2	4,0 0,1	8,9 0,1	0,0 0,0	6.642,7 98,9	43,4 0,6
Ziortza-Bolibar	NNSS	2009	01/01/2015	3,5 0,2	2,0 0,1	3,6 0,2	0,0 0,0	1.851,7 97,8	32,3 1,7

TABLA 2. Información de los sectores o áreas de desarrollo.

ÁREAS DE DESARROLLO (suelo urbano no consolidado y urbanizable delimitado o sectorizado)

fecha imagen	edificabilidad				viviendas		número sectores	
	residencial		actividades económicas		previstas (número)	ejecutado (%)		
	prevista (m ²)	ejecutado (%)	prevista (m ²)	ejecutado (%)				
País Vasco	21.387.597	33,7	15.282.069	22,3	178.678	35,9	2.075	
Municipios incluidos en SIU: 251 (100%)								
ÁLAVA	6.491.219	32,3	5.047.636	25,4	53.303	37,0	492	
Municipios incluidos en SIU: 51 (100%)								
Área Urbana de Vitoria/Gasteiz	4.292.443	40,2	1.030.452	29,5	40.475	43,2	86	
Municipios incluidos en SIU: 1 (100%)								
Vitoria-Gasteiz	2014	4.292.443	40,2	1.030.452	29,5	40.475	43,2	86
Resto de municipios de la provincia								
Alegria-Dulantzi		142.052	11,6	137.995	81,1	1.136	12,3	25
Amurrio		176.079	18,5	153.855	55,3	1.327	19,7	40
Aramaio		18916,0	0,0	---	---	176,0	0,0	4
Armiñón		9.750	0,0	22.495	0,0	39	0,0	2
Arraia-Maeztu		12.000	0,0	64.625	52,1	60	0,0	3
Arratzua-Ubarrundia		119.468	1,9	43.780	0,0	616	2,3	12
Artziniega		110.992	2,9	41.220	0,0	704	1,8	8
Asparrena		74.250	0,0	284.515	6,5	335	0,0	8
Ayala/Aiara		192.432	69,4	140.774	8,1	1.072	68,8	13
Baños de Ebro/Mañueta		9.400	3,5	9.295	7,3	44	5,0	4
Barrundia		19000,0	0,0	---	---	76,0	0,0	6
Berantevilla		25.854	4,8	74.641	0,0	107	4,7	31
Bernedo		23500,0	0,0	---	---	94,0	0,0	4
Campezo/Kanpezu		70.350	7,4	83.160	0,0	299	7,0	7

ÁREAS DE DESARROLLO (suelo urbano no consolidado y urbanizable delimitado o sectorizado)

fecha imagen	edificabilidad				viviendas		número sectores
	residencial		actividades económicas		previstas (número)	ejecutado (%)	
	prevista (m ²)	ejecutado (%)	prevista (m ²)	ejecutado (%)			
Elburgo/Burgelu	17250,0	11,8	---	---	69,0	11,8	3
Elciego	21.250	0,0	25.630	19,9	171	0,0	4
Elvillar/Bilar	17.703	0,0	17.710	0,0	89	0,0	4
Erriberagoitia/Ribera Alta	26.000	0,0	79.475	0,0	104	0,0	8
Harana/Valle de Arana	3750,0	0,0	---	---	15,0	0,0	1
Iruña Oka/Iruña de Oca	71.312	21,1	646.910	57,0	356	30,9	10
Iruraiz-Gauna	27250,0	0,0	---	---	109,0	0,0	9
Kripan	2250,0	0,0	---	---	15,0	0,0	1
Kuartango	8000,0	0,0	---	---	32,0	0,0	2
Labastida/Bastida	106.928	9,8	15.510	41,9	676	9,5	16
Lagrán	---	---	16.610	0,0	---	---	1
Laguardia	113.810	10,1	237.545	0,0	603	8,1	16
Lanciego/Lantziego	29.984	0,0	141.955	0,0	140	0,0	8
Lantarón	34.593	0,0	114.620	0,0	149	0,0	10
Lapuebla de Labarca	19.250	0,0	13.640	0,0	77	0,0	4
Laudio/Llodio	48.648	3,9	100.440	0,0	468	4,0	6
Legutio	4.500	0,0	176.385	23,9	30	0,0	2
Leza	9500,0	0,0	---	---	38,0	0,0	2
Moreda de Álava/Moreda Araba	16.150	0,0	28.253	14,8	79	0,0	15
Navaridas	18.250	100,0	8.965	0,0	73	100,0	2
Okondo	8744,0	100,0	---	---	92,0	100,0	1
Oyón-Oion	184.886	24,2	170.665	0,0	1.352	24,0	18

ÁREAS DE DESARROLLO (suelo urbano no consolidado y urbanizable delimitado o sectorizado)

fecha imagen	edificabilidad				viviendas		número sectores
	residencial		actividades económicas		previstas (número)	ejecutado (%)	
	prevista (m ²)	ejecutado (%)	prevista (m ²)	ejecutado (%)			
Peñacerrada-Urizaharra	---	---	95.755	0,0	---	---	2
Ribera Baja/Erribera Beitia	137.974	12,1	401.390	0,0	569	11,7	32
Salvatierra/Agurain	105.833	34,2	387.970	65,1	620	30,2	13
San Millán/Donemiliaga	4750,0	0,0	---	---	19,0	0,0	1
Urkabustaiz	40.978	1,1	24.860	9,9	307	1,3	24
Valdegavía/Gaubea	51.500	0,0	46.001	30,6	214	0,0	9
Yécora/Iekora	6500,0	16,9	---	---	42,0	17,4	3
Zalduondo	5250,0	100,0	---	---	21,0	100,0	1
Zambrana	28.000	15,7	146.740	13,0	112	15,7	4
Zigoitia	23.940	0,0	63.800	0,0	102	0,0	7

ÁREAS DE DESARROLLO (suelo urbano no consolidado y urbanizable delimitado o sectorizado)

fecha imagen	edificabilidad				viviendas		número sectores	
	residencial		actividades económicas		previstas (número)	ejecutado (%)		
	prevista (m ²)	ejecutado (%)	prevista (m ²)	ejecutado (%)				
GUIPÚZCOA	5.989.097	41,5	4.822.115	18,9	54.200	41,3	578	
Municipios incluidos en SIU: 88 (100 %)								
Área Urbana de Donostia/San Sebastián	3.161.778	29,9	1.731.244	16,4	28.281	28,1	179	
Municipios incluidos en SIU: 13 (100 %)								
Andoain	2014	266.150	56,3	251.670	34,8	2.072	52,9	22
Astigarraga	2014	22.892	24,3	105.750	0,0	241	24,3	3
Donostia/San Sebastián	2014	903.792	5,8	533.430	0,6	8.136	3,7	18
Errenteria	2014	199.817	2,2	198.360	69,1	1.654	1,3	12
Hernani	2014	207.284	12,6	97.844	41,6	1.934	13,4	31
Hondarribia	2014	46.600	36,9	222.930	0,0	292	45,2	6
Irun	2014	853.007	52,5	61.465	0,0	7.587	49,3	44
Lasarte-Oria	2014	278.156	57,0	30.063	0,0	2.645	58,0	9
Lezo	2014	11.100	0,0	63.605	0,0	120	0,0	2
Oiartzun	2014	161.745	29,0	36.808	0,0	1.615	29,1	12
Pasaia	2014	11500,0	7,6	---	---	46,0	7,6	2
Urnieta	2014	105.952	8,5	108.934	10,5	1.084	8,1	8
Usurbil	2014	93.784	26,8	20.385	22,0	855	28,0	10
Resto de municipios de la provincia								
Abaltzisketa		4200,0	0,0	---	---	28,0	0,0	1
Aduna		6.868	19,6	132.390	1,9	54	16,6	4
Aia		23.049	6,5	112.950	20,0	193	5,7	14

ÁREAS DE DESARROLLO (suelo urbano no consolidado y urbanizable delimitado o sectorizado)

fecha imagen	edificabilidad				viviendas		número sectores
	residencial		actividades económicas		previstas (número)	ejecutado (%)	
	prevista (m ²)	ejecutado (%)	prevista (m ²)	ejecutado (%)			
Aizarnazabal	10024,0	23,8	---	---	70,0	25,9	4
Altzo	5039,0	0,0	---	---	40,0	0,0	2
Amezketza	13.261	20,9	16.335	0,0	104	20,1	3
Anoeta	25859,5	50,9	---	---	258,0	50,9	1
Antzuola	11.000	0,0	9.135	0,0	44	0,0	2
Arama	---	---	8.370	0,0	---	---	2
Aretxabaleta	25.120	100,0	34.785	0,0	250	100,0	4
Arrasate/Mondragón	259.751	55,0	498.105	10,1	2.099	58,7	42
Asteasu	30890,6	14,3	---	---	242,0	16,3	11
Ataun	---	---	7.290	0,0	---	---	1
Azkoitia	234.035	44,3	101.093	0,0	2.161	45,7	13
Azpeitia	154.052	96,2	261.552	26,5	1.320	95,5	11
Beasain	94.002	19,8	200.655	76,8	973	21,8	12
Belauntza	9.931	51,4	50.118	52,7	44	52,3	9
Berastegi	23994,6	8,0	---	---	189,0	9,0	13
Bergara	141.892	59,0	256.905	2,2	1.325	58,0	15
Berrobi	9380,0	53,6	---	---	67,0	53,6	1
Bidania-Goiatz	7823,0	42,6	---	---	61,0	50,8	5
Deba	87503,0	40,8	---	---	819,0	39,1	6
Eibar	140.144	72,3	57.555	34,9	1.327	71,6	13
Elgeta	17.460	53,7	39.870	82,7	154	58,4	5
Elgoibar	167.145	59,3	121.514	5,7	1.705	61,1	19

ÁREAS DE DESARROLLO (suelo urbano no consolidado y urbanizable delimitado o sectorizado)

fecha imagen	edificabilidad				viviendas		número sectores
	residencial		actividades económicas		previstas (número)	ejecutado (%)	
	prevista (m ²)	ejecutado (%)	prevista (m ²)	ejecutado (%)			
Errezil	5.724	67,8	8.325	0,0	54	67,8	4
Eskoriatza	14.310	42,2	58.095	0,0	135	42,2	3
Ezkio-Itsaso	2.824	100,0	86.670	0,0	28	100,0	3
Gabiria	7000,0	0,0	---	---	28,0	0,0	1
Gaztelu	2.250	0,0	2.115	0,0	9	0,0	2
Getaria	12760,0	0,0	---	---	130,0	0,0	1
Hernialde	3316,0	0,0	---	---	22,0	0,0	2
Ibarra	---	---	45.748	0,0	---	---	2
Idiazabal	6.360	76,3	9.315	0,0	60	76,3	2
Ikaztegieta	10.968	0,0	8.235	0,0	104	0,0	4
Irura	45.296	26,0	5.085	0,0	444	32,4	6
Itsasondo	15.344	35,5	4.635	0,0	140	37,1	13
Lazkao	92.989	58,2	46.440	0,0	891	57,9	4
Leaburu	---	---	4.860	0,0	---	---	1
Legazpi	107.276	48,9	88.560	25,4	1.150	48,1	13
Legorreta	16.883	45,0	24.480	0,0	165	45,6	6
Mendaro	18338,0	16,2	---	---	173,0	16,2	11
Mutriku	69.900	18,4	12.330	14,7	514	20,4	13
Olaberria	6.298	19,8	49.404	0,0	45	20,0	7
Oñati	74.456	50,4	103.320	51,1	644	52,0	8
Ordizia	72.146	10,9	86.580	13,7	628	12,2	6
Orexa	900,0	0,0	---	---	6,0	0,0	2

ÁREAS DE DESARROLLO (suelo urbano no consolidado y urbanizable delimitado o sectorizado)

fecha imagen	edificabilidad				viviendas		número sectores
	residencial		actividades económicas		previstas (número)	ejecutado (%)	
	prevista (m ²)	ejecutado (%)	prevista (m ²)	ejecutado (%)			
Orio	16.859	0,0	30.822	14,4	161	0,0	3
Ormaiztegi	39.563	43,7	46.710	0,0	348	46,8	6
Segura	6016,0	42,4	---	---	64,0	42,4	1
Tolosa	25.055	57,1	11.475	18,9	255	56,8	4
Urretxu	53.321	51,9	4.230	0,0	520	50,2	11
Villabona	76.908	82,8	68.255	0,0	698	80,4	9
Zaldibia	12107,0	100,0	---	---	121,0	100,0	1
Zarautz	236.084	100,0	109.530	81,4	2.295	100,0	5
Zegama	5.096	0,0	12.870	0,0	53	0,0	2
Zerain	6.500	19,9	9.540	45,1	30	17,2	4
Zestoa	101.201	94,1	48.780	5,7	830	97,1	8
Zizurkil	55.827	47,3	22.230	0,0	608	49,8	8
Zumaia	24.040	0,0	28.170	48,2	250	0,0	2
Zumarraga	80.981	32,6	145.440	22,5	789	32,0	8

ÁREAS DE DESARROLLO (suelo urbano no consolidado y urbanizable delimitado o sectorizado)

fecha imagen	edificabilidad				viviendas		número sectores	
	residencial		actividades económicas		previstas (número)	ejecutado (%)		
	prevista (m ²)	ejecutado (%)	prevista (m ²)	ejecutado (%)				
VIZCAYA	8.907.281	29,4	5.412.318	22,5	71.175	30,9	1.005	
Municipios incluidos en SIU: 112 (100 %)								
Área Urbana de Bilbao	5.638.557	33,0	2.948.904	21,7	47.619	34,8	468	
Municipios incluidos en SIU: 35 (100 %)								
Abanto y Ciérvana-Abanto Zierbena	2014	229.286	11,2	401.760	23,2	2.149	10,8	41
Alonsotegi	2014	30.003	8,4	16.470	0,0	286	8,4	5
Arrankudiaga	2014	45.950	9,0	29.723	79,7	232	7,1	27
Arrigorriaga	2014	33.128	6,5	11.295	0,0	300	6,8	7
Barakaldo	2014	249.436	48,0	10.755	20,2	2.326	49,6	11
Barrika	2014	14.000	0,0	23.895	0,0	56	0,0	3
Basauri	2014	202642,7	46,4	---	---	2145,0	42,1	22
Berango	2014	243.028	28,2	40.770	6,7	2.401	28,3	15
Bilbao	2014	1.104.100	71,0	37.845	13,7	10.474	71,3	48
Derio	2014	222.969	0,0	165.240	33,3	1.317	0,0	8
Erandio	2014	173.724	25,3	279.034	0,6	1.635	22,5	27
Etxebarri	2014	22942,0	7,9	---	---	227,0	7,5	4
Galdakao	2014	198.072	7,0	147.690	9,5	1.780	7,4	28
Getxo	2014	713661,0	14,1	---	---	4402,0	22,0	19
Gorliz	2014	80142,5	0,0	---	---	546,0	0,0	7
Larrabetzu	2014	9.414	13,5	66.330	0,0	63	19,0	5
Leioa	2014	249.421	4,0	165.348	12,5	2.188	3,9	17
Lemoiz	2014	40.642	2,2	14.175	0,0	259	1,4	15

ÁREAS DE DESARROLLO (suelo urbano no consolidado y urbanizable delimitado o sectorizado)

municipio	fecha imagen	edificabilidad				viviendas		número sectores
		residencial		actividades económicas		previstas (número)	ejecutado (%)	
		prevista (m ²)	ejecutado (%)	prevista (m ²)	ejecutado (%)			
Lezama	2014	53182,0	2,9	---	---	432,0	2,7	7
Loiu	2014	108.592	20,2	228.687	0,0	800	15,8	13
Muskiz	2014	37.078	35,5	40.725	0,0	249	30,4	7
Ortuella	2014	85.980	70,4	21.857	100,0	502	48,2	4
Plentzia	2014	19564,0	100,0	---	---	190,0	100,0	2
Portugalete	2014	198.735	45,8	54.630	0,0	1.924	45,7	12
Santurtzi	2014	228.331	32,3	26.550	0,0	2.260	32,7	5
Sestao	2014	184.459	53,9	132.101	36,4	1.798	54,2	9
Sondika	2014	26.500	69,2	58.905	6,8	250	69,2	6
Sopela	2014	353046,1	37,5	---	---	2310,0	26,3	11
Ugao-Miraballes	2014	10500,0	0,0	---	---	70,0	0,0	1
Urduliz	2014	146.959	11,1	36.360	12,9	1.434	10,7	7
Valle de Trápaga-Trapagaran	2014	155.332	15,7	518.805	50,5	1.454	14,3	33
Zamudio	2014	48.169	10,2	370.710	18,6	480	10,3	6
Zaratamo	2014	34.597	9,3	32.325	40,5	261	10,7	17
Zeberio	2014	7.836	54,1	16.920	0,0	58	58,6	5
Zierbena	2014	77134,2	4,2	---	---	361,0	3,6	14
Resto de municipios de la provincia								
Abadiño		35.118	74,6	48.825	33,2	283	69,6	7
Amorebieta-Etxano		227.875	7,3	141.075	14,0	2.134	7,3	21
Arakaldo		5000,0	0,0	---	---	20,0	0,0	4

ÁREAS DE DESARROLLO (suelo urbano no consolidado y urbanizable delimitado o sectorizado)

fecha imagen	edificabilidad				viviendas		número sectores
	residencial		actividades económicas		previstas (número)	ejecutado (%)	
	prevista (m ²)	ejecutado (%)	prevista (m ²)	ejecutado (%)			
Arantzazu	5.650	79,6	12.375	100,0	25	72,0	4
Areatza	24314,0	62,3	---	---	123,0	52,0	6
Arrieta	13401,2	2,1	---	---	105,0	1,2	11
Artea	33.454	7,3	94.500	100,0	254	9,1	12
Artzentales	20000,0	0,0	---	---	102,0	0,0	10
Atxondo	16.174	54,5	30.240	0,0	139	51,9	7
Aulesti	14508,0	12,2	---	---	138,0	12,1	10
Bakio	177371,6	1,2	---	---	946,0	1,5	4
Balmaseda	167.554	49,6	137.506	2,6	1.606	49,1	19
Bedia	7500,0	0,0	---	---	30,0	0,0	2
Bermeo	37340,3	0,0	---	---	364,0	0,0	4
Berriatua	8.446	100,0	5.445	0,0	61	100,0	3
Berriz	1448,0	100,0	---	---	12,0	100,0	2
Busturia	38550,0	0,2	---	---	263,0	0,1	10
Dima	54.726	1,6	14.400	0,0	275	2,3	8
Durango	309.778	23,3	186.525	0,0	2.497	27,4	19
Ea	8.726	54,2	30.234	48,9	81	53,1	21
Elantxobe	16674,0	0,0	---	---	121,0	0,0	2
Elorrio	54.060	39,5	75.060	57,1	509	38,9	12
Ereño	14976,0	0,0	---	---	68,0	0,0	7
Ermua	93.363	46,4	56.386	0,0	930	45,6	11
Errigoiti	11.500	0,0	31.185	0,0	46	0,0	2

ÁREAS DE DESARROLLO (suelo urbano no consolidado y urbanizable delimitado o sectorizado)

fecha imagen	edificabilidad				viviendas		número sectores
	residencial		actividades económicas		previstas (número)	ejecutado (%)	
	prevista (m ²)	ejecutado (%)	prevista (m ²)	ejecutado (%)			
Etzebarria	7208,0	100,0	---	---	68,0	100,0	1
Fruiz	750,0	0,0	---	---	3,0	0,0	1
Galdames	26.750	3,9	47.565	0,0	107	3,9	4
Gamiz-Fika	52563,0	1,0	---	---	352,0	0,6	10
Garai	5000,0	100,0	---	---	20,0	100,0	1
Gatika	3.860	25,9	34.605	100,0	26	15,4	5
Gernika-Lumo	52.128	19,9	22.050	77,5	416	20,6	13
Gordexola	54409,5	7,5	---	---	358,0	10,3	12
Güeñes	147.358	10,6	151.560	0,9	889	16,3	14
Ibarrangelu	12600,0	0,0	---	---	60,0	0,0	17
Igorre	65798,9	14,3	---	---	555,0	14,1	4
Ispaster	31.348	4,8	43.695	26,4	130	4,6	5
Iurreta	48.268	14,9	138.870	47,3	411	16,5	5
Izurtza	10.884	0,0	9.306	84,4	96	0,0	10
Karrantza Harana/Valle de Carranza	57419,5	29,1	---	---	320,0	27,5	8
Lanestosa	5000,0	0,0	---	---	20,0	0,0	1
Laukiz	16000,0	0,0	---	---	64,0	0,0	1
Lekeitio	58.626	5,7	16.650	0,0	544	5,3	11
Lemoa	102.660	25,9	71.820	1,9	798	27,9	19
Mallabia	16.102	0,0	72.810	32,3	79	0,0	3
Mañaria	5.250	0,0	17.730	0,0	21	0,0	3
Markina-Xemein	18454,0	10,6	---	---	79,0	16,5	3

ÁREAS DE DESARROLLO (suelo urbano no consolidado y urbanizable delimitado o sectorizado)

fecha imagen	edificabilidad				viviendas		número sectores
	residencial		actividades económicas		previstas (número)	ejecutado (%)	
	prevista (m ²)	ejecutado (%)	prevista (m ²)	ejecutado (%)			
Maruri-Jatabe	36750,0	0,0	---	---	163,0	0,0	4
Mendata	4754,0	0,0	---	---	33,0	0,0	3
Mendexa	17920,0	0,0	---	---	104,0	0,0	3
Meñaka	10300,0	0,0	---	---	62,0	0,0	5
Morga	5352,0	22,6	---	---	36,0	16,7	5
Mundaka	19921,9	1,2	---	---	193,0	1,2	3
Mungia	516.039	53,1	324.135	36,6	3.226	40,1	19
Munitibar-Arbatzegi Gerrikaitz	10294,0	34,2	---	---	55,0	42,3	8
Murueta	3750,0	0,0	---	---	15,0	0,0	2
Muxika	20.000	0,0	298.710	0,0	80	0,0	6
Nabarniz	3000,0	0,0	---	---	12,0	0,0	1
Ondarroa	55.104	13,9	39.825	33,2	552	13,0	4
Orozko	15.000	0,0	15.840	25,5	60	0,0	3
Otxandio	36.896	12,3	65.968	25,6	348	12,5	27
Sopuerta	99065,7	10,6	---	---	664,0	10,1	27
Sukarrieta	8250,0	39,4	---	---	33,0	39,4	2
Trucios-Turtzioz	14000,0	0,0	---	---	56,0	0,0	3
Urduña/Orduña	101.732	5,7	71.055	23,9	570	4,4	19
Zaldibar	24.472	82,3	34.074	65,7	220	86,4	5
Zalla	42.184	0,0	76.815	12,6	388	0,0	6
Zeanuri	11.834	21,1	41.355	5,4	57	31,7	9
Ziortza-Bolibar	16.162	0,0	5.220	67,8	81	0,0	4

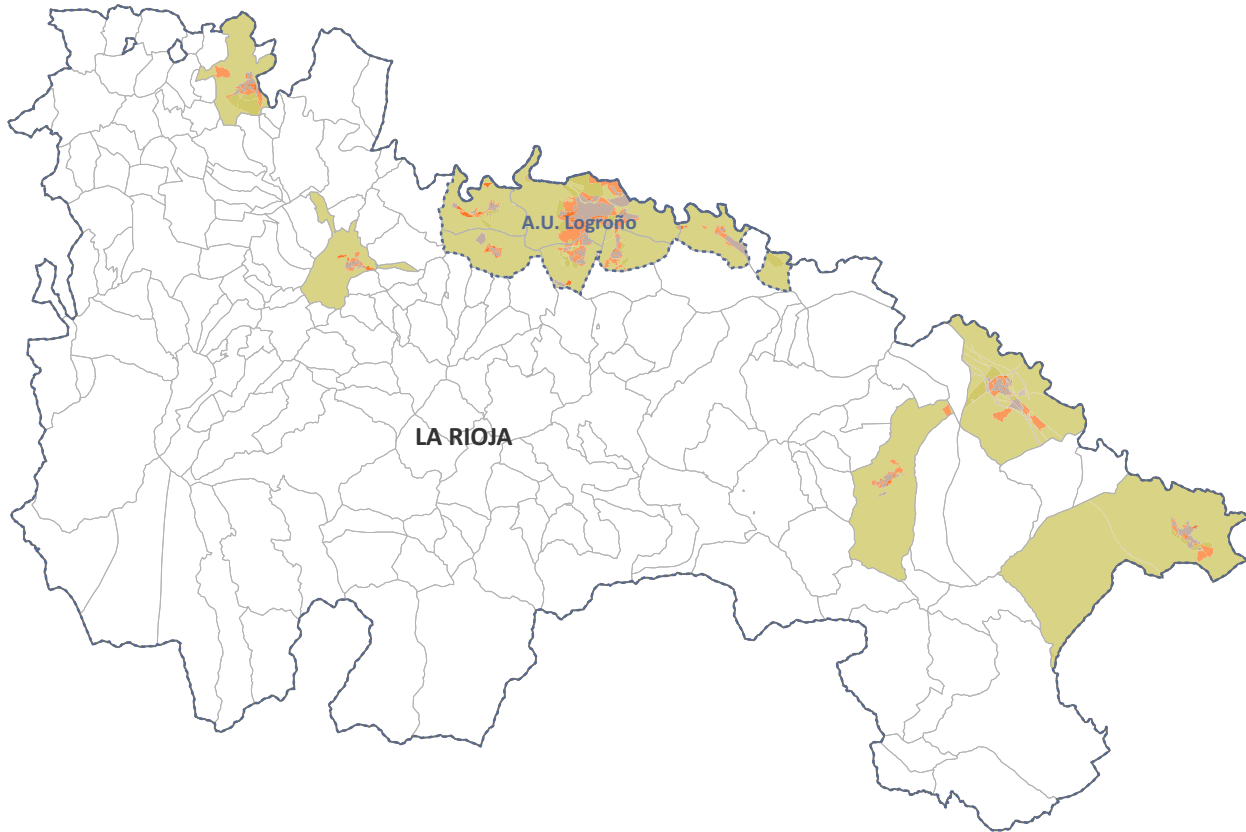

RESUMEN MUNICIPIOS INTEGRADOS

total municipios integrados de la CCAA	11
porcentaje de los municipios de la CCAA	6,32%
porcentaje de los municipios con planeamiento urbanístico de la CCAA	7,75%
porcentaje de los principales municipios* <small>* municipios de las grandes áreas urbanas y de más de 25.000 hab.</small>	100,00%
población municipios integrados CCAA	242.779
porcentaje de la población de la CCAA	76,88%
porcentaje población de sus áreas urbanas	100,00%

PLANEAMIENTO URBANÍSTICO

plan general		normas subsidiarias		delimitación de suelo		sin planeamiento	
núm.	(%)	núm.	(%)	núm.	(%)	núm.	(%)
101	58%	23	13%	18	10%	32	18%

hasta 1992		entre 1993-2007		desde 2008	
núm.	(%)	núm.	(%)	núm.	(%)
14	10%	89	63%	39	27%

TABLA 1. Información sobre planeamiento urbanístico y clasificación del suelo.

CLASES DE SUELO

figura plan.	año publ	fecha actualización información urbanística	urbano consolidado	urbano no consolidado	urbanizable delimitado o sectorizado	urbanizable no delimitado o sectorizado	no urbanizable	sistemas generales y otros	
			(ha)	(ha)	(ha)	(ha)	(ha)	(ha)	
			(%)	(%)	(%)	(%)	(%)	(%)	
La Rioja			2.722,3	497,1	2.795,8	2.305,2	58.045,5	537,3	
Municipios incluidos en SIU: 9 (5 %)			4,1	0,7	3,4	4,2	86,8	0,8	
RIOJA (LA)			2.722,3	497,1	2.795,8	2.305,2	58.045,5	537,3	
Municipios incluidos en SIU: 9 (5 %)			4,1	0,7	4,2	3,4	86,8	0,8	
Área Urbana de Logroño			1.794,4	311,9	1.645,1	1.269,1	16.782,5	21,8	
Municipios incluidos en SIU: 6 (100 %)			8,2	1,4	7,5	5,8	76,9	0,1	
Agoncillo	PG	2004	05/08/2009	190,3 5,4	23,3 0,7	89,3 2,5	152,6 4,3	3.067,6 87,1	0,0 0,0
Fuenmayor	PG	2005	06/08/2009	83,8 2,4	82,9 2,4	67,1 2,0	118,5 3,5	3.065,9 89,6	2,4 0,1
Lardero	PG	2007	03/08/2009	214,9 10,5	38,5 1,9	218,9 10,7	121,8 6,0	1.448,4 70,9	0,0 0,0
Logroño	PG	2002	18/11/2014	1.081,3 13,6	128,4 1,6	1.045,6 13,2	818,7 10,3	4.875,1 61,3	0,0 0,0
Navarrete	PG	2011	27/11/2015	119,9 4,2	27,7 1,0	55,5 1,9	0,0 0,0	2.643,2 92,8	0,7 0,0
Villamediana de Iregua	PG	2013	10/11/2015	104,2 5,1	11,0 0,5	168,7 8,3	57,6 2,8	1.682,3 82,4	18,8 0,9
Resto de municipios de la provincia									
Alfaro	PG	2003	04/10/2016	221,8 1,1	18,8 0,1	228,7 1,2	208,2 1,1	18.667,5 96,2	55,5 0,3
Arnedo	PG	2004	28/10/2014	135,2 1,6	26,3 0,3	174,6 2,0	0,0 0,0	8.198,2 96,1	0,0 0,0
Calahorra	PG	2007	17/02/2012	291,4 3,1	32,5 0,3	427,1 4,6	362,2 3,9	7.778,4 83,2	459,6 4,9
Haro	PG	2001	18/04/2016	188,2 4,6	48,0 1,2	248,0 6,1	465,7 11,5	3.100,2 76,5	0,0 0,0
Nájera	PG	2004	20/01/2017	91,3 2,4	59,6 1,6	72,4 1,9	0,0 0,0	3.518,6 94,0	0,4 0,0

TABLA 2. Información de los sectores o áreas de desarrollo.

ÁREAS DE DESARROLLO (suelo urbano no consolidado y urbanizable delimitado o sectorizado)

fecha imagen	edificabilidad						viviendas		número sectores	
	residencial		industrial		terciario		previstas (número)	ejecutado (%)		
	prevista (m ²)	ejecutado (%)	prevista (m ²)	ejecutado (%)	prevista (m ²)	ejecutado (%)				
La Rioja	10.295.678	28,6	6.292.036	23,9	642.637	9,7	77.219	29,8	581	
Municipios incluidos en SIU: 9 (5 %)										
RIOJA (LA)	10.295.678	28,6	6.292.036	23,9	642.637	9,7	77.219	29,8	581	
Municipios incluidos en SIU: 9 (5 %)										
Área Urbana de Logroño	7.266.246	29,7	2.595.610	24,0	544.451	11,1	57.215	30,5	323	
Municipios incluidos en SIU: 6 (100 %)										
Agoncillo	2014	485.717	8,6	65.600	0,0	44.734	4,1	3.473	8,3	40
Fuenmayor	2014	124.974	12,4	737.522	47,6	---	---	979	19,7	21
Lardero	2012	1.263.479	18,4	285.696	2,8	242.587	0,5	9.613	17,7	76
Logroño	2012	4.446.578	40,2	1.373.867	17,4	84.887	68,0	36.117	40,8	120
Navarrete	2014	419588,7	5,0	---	---	---	---	2946,0	5,4	17
Villamediana de Iregua	2014	525.910	10,5	132.926	18,5	172.244	0,0	4.087	9,3	49
Resto de municipios de la provincia										
Alfaro		210.315	21,0	1.068.790	5,8	7.162	0,0	1.422	21,1	35
Arnedo		325.398	46,6	741.448	26,5	1.548	100,0	2.664	46,7	56
Calahorra		1.408.023	11,6	1.146.926	2,4	43.557	0,1	8.382	13,1	49
Haro		795.815	47,0	329.123	55,8	45.228	0,0	5.349	47,6	56
Nájera		289.881	18,6	410.140	100,0	690	0,0	2.187	16,1	62

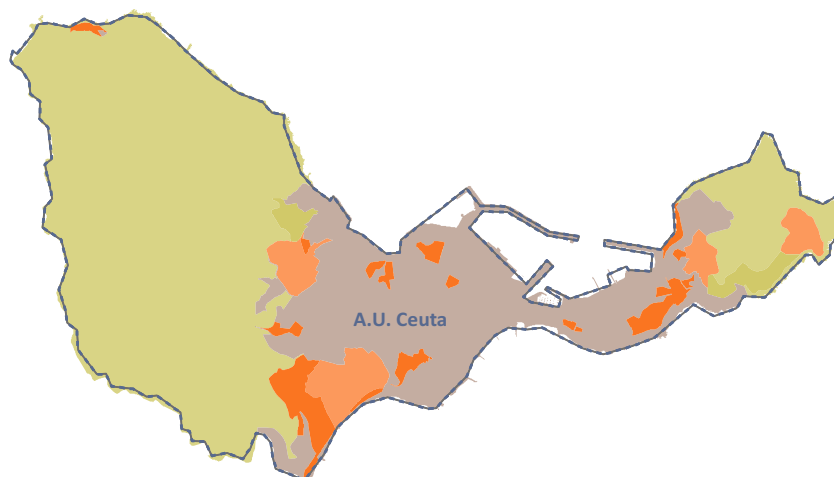

RESUMEN MUNICIPIOS INTEGRADOS

total municipios integrados de la CCAA	1
porcentaje de los municipios de la CCAA	100,00%
porcentaje de los municipios con planeamiento urbanístico de la CCAA	100,00%
porcentaje de los principales municipios* <small>* municipios de las grandes áreas urbanas y de más de 25.000 hab.</small>	100,00%
población municipios integrados CCAA	84.519
porcentaje de la población de la CCAA	100,00%
porcentaje población de sus áreas urbanas	100,00%

PLANEAMIENTO URBANÍSTICO

plan general		normas subsidiarias		delimitación de suelo		sin planeamiento	
núm.	(%)	núm.	(%)	núm.	(%)	núm.	(%)
1	100%	0	0%	0	0%	0	0%

hasta 1992		entre 1993-2007		desde 2008	
núm.	(%)	núm.	(%)	núm.	(%)
1		0	0%	0	0%

TABLA 1. Información sobre planeamiento urbanístico y clasificación del suelo.

CLASES DE SUELO

figura plan.	año publ	fecha actualización información urbanística	CLASES DE SUELO						
			urbano consolidado	urbano no consolidado	urbanizable delimitado o sectorizado	urbanizable no delimitado o sectorizado	no urbanizable	sistemas generales y otros	
			(ha) (%)	(ha) (%)	(ha) (%)	(ha) (%)	(ha) (%)	(ha) (%)	
Ceuta			553,7	89,2	103,7	33,4	1.190,2	0,0	
Municipios incluidos en SIU: 1 (100 %)			<i>28,1</i>	<i>4,5</i>	<i>1,7</i>	<i>5,3</i>	<i>60,4</i>	<i>0,0</i>	
CEUTA			553,7	89,2	103,7	33,4	1.190,2	0,0	
Municipios incluidos en SIU: 1 (100 %)			<i>28,1</i>	<i>4,5</i>	<i>5,3</i>	<i>1,7</i>	<i>60,4</i>	<i>0,0</i>	
Área Urbana de Ceuta			553,7	89,2	103,7	33,4	1.190,2	0,0	
Municipios incluidos en SIU: 1 (100 %)			<i>28,1</i>	<i>4,5</i>	<i>5,3</i>	<i>1,7</i>	<i>60,4</i>	<i>0,0</i>	
Ceuta	PG	1992	01/09/2010	553,7 <i>28,1</i>	89,2 <i>4,5</i>	103,7 <i>5,3</i>	33,4 <i>1,7</i>	1.190,2 <i>60,4</i>	0,0 <i>0,0</i>

TABLA 2. Información de los sectores o áreas de desarrollo.

ÁREAS DE DESARROLLO (suelo urbano no consolidado y urbanizable delimitado o sectorizado)

fecha imagen	edificabilidad						viviendas		número sectores	
	residencial		industrial		terciario		previstas (número)	ejecutado (%)		
	prevista (m ²)	ejecutado (%)	prevista (m ²)	ejecutado (%)	prevista (m ²)	ejecutado (%)				
Ceuta	1.101.488	43,9	120.000	32,5	---	---	8.195	46,3	22	
Municipios incluidos en SIU: 1 (100%)										
CEUTA	1.101.488	43,9	120.000	32,5	---	---	8.195	46,3	22	
Municipios incluidos en SIU: 1 (100%)										
Área Urbana de Ceuta	1.101.488	43,9	120.000	32,5	---	---	8.195	46,3	22	
Municipios incluidos en SIU: 1 (100%)										
Ceuta	2008	1.101.488	43,9	120.000	32,5	---	---	8.195	46,3	22

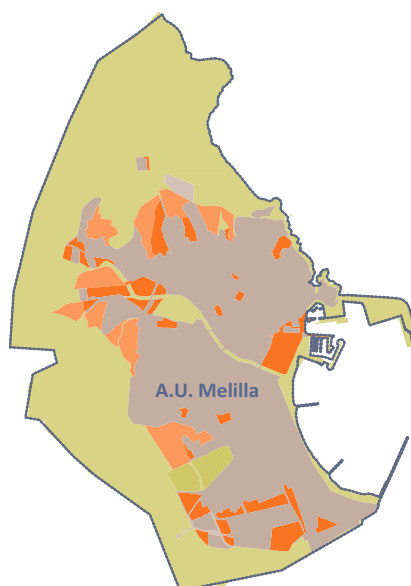

RESUMEN MUNICIPIOS INTEGRADOS

total municipios integrados de la CCAA	1
porcentaje de los municipios de la CCAA	100,00%
porcentaje de los municipios con planeamiento urbanístico de la CCAA	100,00%
porcentaje de los principales municipios* <small>* municipios de las grandes áreas urbanas y de más de 25.000 hab.</small>	100,00%
población municipios integrados CCAA	86.026
porcentaje de la población de la CCAA	100,00%
porcentaje población de sus áreas urbanas	100,00%

PLANEAMIENTO URBANÍSTICO

plan general		normas subsidiarias		delimitación de suelo		sin planeamiento	
núm.	(%)	núm.	(%)	núm.	(%)	núm.	(%)
1	100%	0	0%	0	0%	0	0%

hasta 1992		entre 1993-2007		desde 2008	
núm.	(%)	núm.	(%)	núm.	(%)
0	0%	1		0	0%

TABLA 1. Información sobre planeamiento urbanístico y clasificación del suelo.

CLASES DE SUELO

figura plan.	año publ	fecha actualización información urbanística	CLASES DE SUELO						
			urbano consolidado	urbano no consolidado	urbanizable delimitado o sectorizado	urbanizable no delimitado o sectorizado	no urbanizable	sistemas generales y otros	
			(ha) (%)	(ha) (%)	(ha) (%)	(ha) (%)	(ha) (%)	(ha) (%)	
Melilla			499,0	80,1	73,3	17,6	671,7	7,3	
Municipios incluidos en SIU: 1 (100 %)			<i>37,0</i>	<i>5,9</i>	<i>1,3</i>	<i>5,4</i>	<i>49,8</i>	<i>0,5</i>	
MELILLA			499,0	80,1	73,3	17,6	671,7	7,3	
Municipios incluidos en SIU: 1 (100 %)			<i>37,0</i>	<i>5,9</i>	<i>5,4</i>	<i>1,3</i>	<i>49,8</i>	<i>0,5</i>	
Área Urbana de Melilla			499,0	80,1	73,3	17,6	671,7	7,3	
Municipios incluidos en SIU: 1 (100 %)			<i>37,0</i>	<i>5,9</i>	<i>5,4</i>	<i>1,3</i>	<i>49,8</i>	<i>0,5</i>	
Melilla	PG	1995	01/09/2010	499,0	80,1	73,3	17,6	671,7	7,3
				<i>37,0</i>	<i>5,9</i>	<i>5,4</i>	<i>1,3</i>	<i>49,8</i>	<i>0,5</i>

TABLA 2. Información de los sectores o áreas de desarrollo.

ÁREAS DE DESARROLLO (suelo urbano no consolidado y urbanizable delimitado o sectorizado)

fecha imagen	edificabilidad						viviendas		número sectores	
	residencial		industrial		terciario		previstas (número)	ejecutado (%)		
	prevista (m ²)	ejecutado (%)	prevista (m ²)	ejecutado (%)	prevista (m ²)	ejecutado (%)				
Melilla	886.620	53,9	115.042	44,7	2.142	0,0	7.810	55,5	62	
Municipios incluidos en SIU: 1 (100%)										
MELILLA	886.620	53,9	115.042	44,7	2.142	0,0	7.810	55,5	62	
Municipios incluidos en SIU: 1 (100%)										
Área Urbana de Melilla	886.620	53,9	115.042	44,7	2.142	0,0	7.810	55,5	62	
Municipios incluidos en SIU: 1 (100%)										
Melilla	2008	886.620	53,9	115.042	44,7	2.142	0,0	7.810	55,5	62

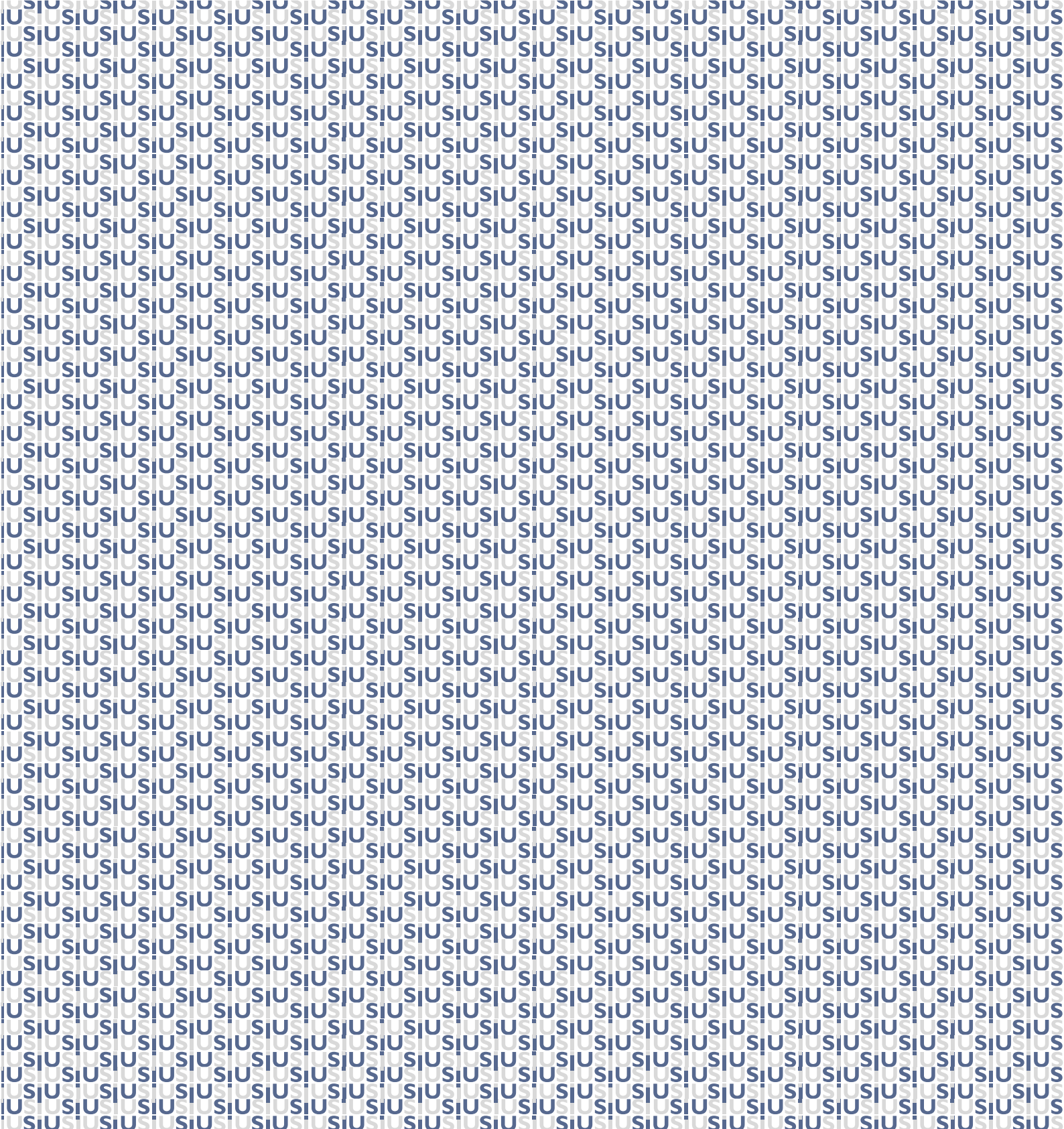

SIU 2017



GOBIERNO
DE ESPAÑA

MINISTERIO
DE FOMENTO

SECRETARÍA GENERAL
TÉCNICA

CENTRO
DE PUBLICACIONES