

LEYENDA DE CUBIERTAS

CUBIERTA EJECUTADA EN TEJA CERAMICA CURVA.

CANALONES Y BAJANTES DE ALUMINIO LACADO RAL 7012

	SUP. CONSTRUIDA PLANTA BAJA	157.98 m ²
	SUP. CONSTRUIDA PORCHE ESTANCIA *	24.01 m ²
	SUP. CONSTRUIDA PORCHE DE ENTRADA*	2.55 m ²
TOTAL SUP. CONSTRUIDA PLANTA BAJA		184.54 m ²
SUP. CONSTRUIDA PLANTA ALTA		60.69 m ²
SUP. CONSTRUIDA TOTAL VIVIENDA		245.23 m ²
	SUP. CONSTRUIDA ANEXOS	49.72 m ²

* SUPERFICIES COMPUTADAS AL 100%

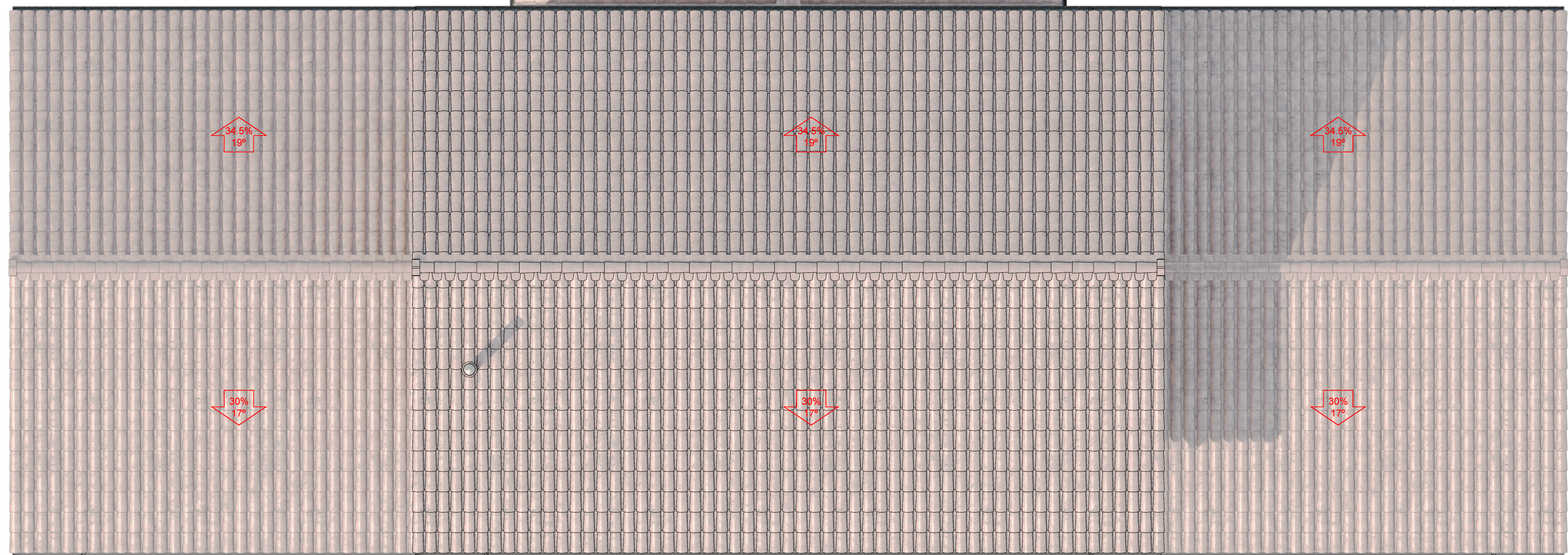

PLANTA BAJA		
	SUPERFICIE UTIL CERRADA	SUPERFICIE UTIL ABIERTA
1	PORCHE DE ENTRADA	2.55 m ²
2	VESTIBULO	8.19 m ²
3	ESCALERA Y PASO	10.92 m ²
4	ESTAR-COMEDOR-COCINA	45.77 m ²
5	PORCHE ESTANCIA	24.01 m ²
6	DORMITORIO 2	16.33 m ²
7	BAÑO 2	5.28 m ²
8	DORMITORIO 3	16.33 m ²
9	BAÑO 3	5.28 m ²
10	DORMITORIO 4	11.08 m ²
11	BAÑO 4	5.28 m ²
12	DISTRIBUIDOR	4.96 m ²
13	LAVADERO - INSTALACIONES	6.85 m ²
14	APARCAMIENTO CUBIERTO	15.31 m ²
15	GARAJE - APEROS	21.80 m ²
16	PATIO DE SERVICIO	
TOTALES		158.07 m ² 41.87 m ²
TOTAL SUP. UTIL PLANTA BAJA		199.94 m ²

PLANTA ALTA		
	SUPERFICIE UTIL CERRADA	SUPERFICIE UTIL ABIERTA
17	ESTUDIO	7.69 m ²
18	ESTAR	14.44 m ²
19	DORMITORIO 1	16.33 m ²
20	BAÑO 1	5.28 m ²
TOTAL SUP. UTIL PLANTA ALTA		43.74 m ²
TOTAL SUPERFICIE UTIL		243,68 m ²

PROYECTO BASICO Y DE EJECUCION:
VIVIENDA UNIFAMILIAR "CASA LA PORTILLA"
 GOBIENDES - COLUNGA - ASTURIAS

PLANO: **ARQUITECTURA**
 PLANTA DE CUBIERTAS

Nº **A03**
 ESCALA: 1:50

PROPIETARIO: **Dña. PAULA GOMEZ PEREA**
 FECHA: **ABRIL 2017**
 SUSTITUYE AL: **SUSTITUIDO POR: FECHA:**

ARQUITECTO: **ENRIQUE PEREA ARQUITECTO S.L.P.**
 Calle Nuart 15 (1ºB) 33204 Gijón Tlf: 985332283 e-mail: info@enriquepereaarquitecto.es

EL PRESENTE DOCUMENTO ES COPIA DE SU ORIGINAL DEL QUE ES AUTOR EL ARQUITECTO D. ENRIQUE PEREA CAVEDA. SU UTILIZACION TOTAL O PARCIAL, ASI COMO CUALQUIER REPRODUCCION O CESION A TERCEROS, REQUERRA LA PREVIA AUTORIZACION EXPRESA DE SU AUTOR QUEDANDO EN TODO CASO PROHIBIDA CUALQUIER MODIFICACION UNILATERAL DEL MISMO.



LEYENDA DE ACABADOS

14 ADOQUIN: "PARAMO" ROMANICO 20x14x8 cm COLOR MIX SIENA

1 2 3 4 12 GRES PORCELANOSA / URBATEK MORSE GREY NATURE 60x60x1 cm
ADHESIVO: BUTECH fr-one n
JUNTAS: BUTECH COLORSTUK 0-4 CEMENTO

4 6 8 10 SUELOS: (EN 4 SOLO ESTAR)
GRES PORCELANOSA / PAR-KER ASCOT GREY P-R (CLASE 1) 29.4x120x1.2 cm
19.3x120x1.2 cm
ADHESIVO: BUTECH one-flex n
JUNTAS: BUTECH COLORSTUK RAPID N CEMENTO

PAREDES COCINA:
GRES PORCELANOSA JAPAN MARINE 31.6x90x1 cm

5 GRES PORCELANOSA / NANO-KER ASCOT GREY P-R (CLASE 3) 19.3x120x1.2 cm
ADHESIVO: BUTECH one-flex n
JUNTAS: BUTECH COLORSTUK RAPID N CEMENTO

7 9 11 20 SUELOS:
GRES PORCELANOSA / STONE-KER BOSTON TOPO S-R (CLASE 1) 43.5x65.9x1 cm
ADHESIVO: BUTECH fr-one n
JUNTAS: BUTECH COLORSTUK 0-4 GRIS

PAREDES:
GRES PORCELANOSA / STONE-KER BOSTON TOPO S-R (CLASE 1) 31.6x90x0.9 cm
ADHESIVO: BUTECH fr-one n
JUNTAS: BUTECH COLORSTUK 0-4 GRIS

17 18 19 LAMINADO PORCELANOSA AC4 STYLE 1L SOFT 19.2x126.1x07 cm

13 15 SUELOS:
HORMIGON PULIDO

13 PAREDES:
AZULEJO GRIS CLARO FORMATO 15x15 cm HASTA ALTURA DE PV

*PELDAÑEO DE ESCALERA EN TABLÓN DE MADERA LAMINADA DE ROBLE TEÑIDA
*RODAPIE DE DM CHAPADO DE ROBLE TENIDO SECCION 70x16 mm

[Hatched]	SUP. CONSTRUIDA PLANTA BAJA	157.98 m ²
[Hatched]	SUP. CONSTRUIDA PORCHE ESTANCIA *	24.01 m ²
[Hatched]	SUP. CONSTRUIDA PORCHE DE ENTRADA *	2.55 m ²
	TOTAL SUP. CONSTRUIDA PLANTA BAJA	184.54 m²
	SUP. CONSTRUIDA PLANTA ALTA	60.69 m ²
	SUP. CONSTRUIDA TOTAL VIVIENDA	245.23 m²
[Hatched]	SUP. CONSTRUIDA ANEXOS	49.72 m ²

* SUPERFICIES COMPUTADAS AL 100%

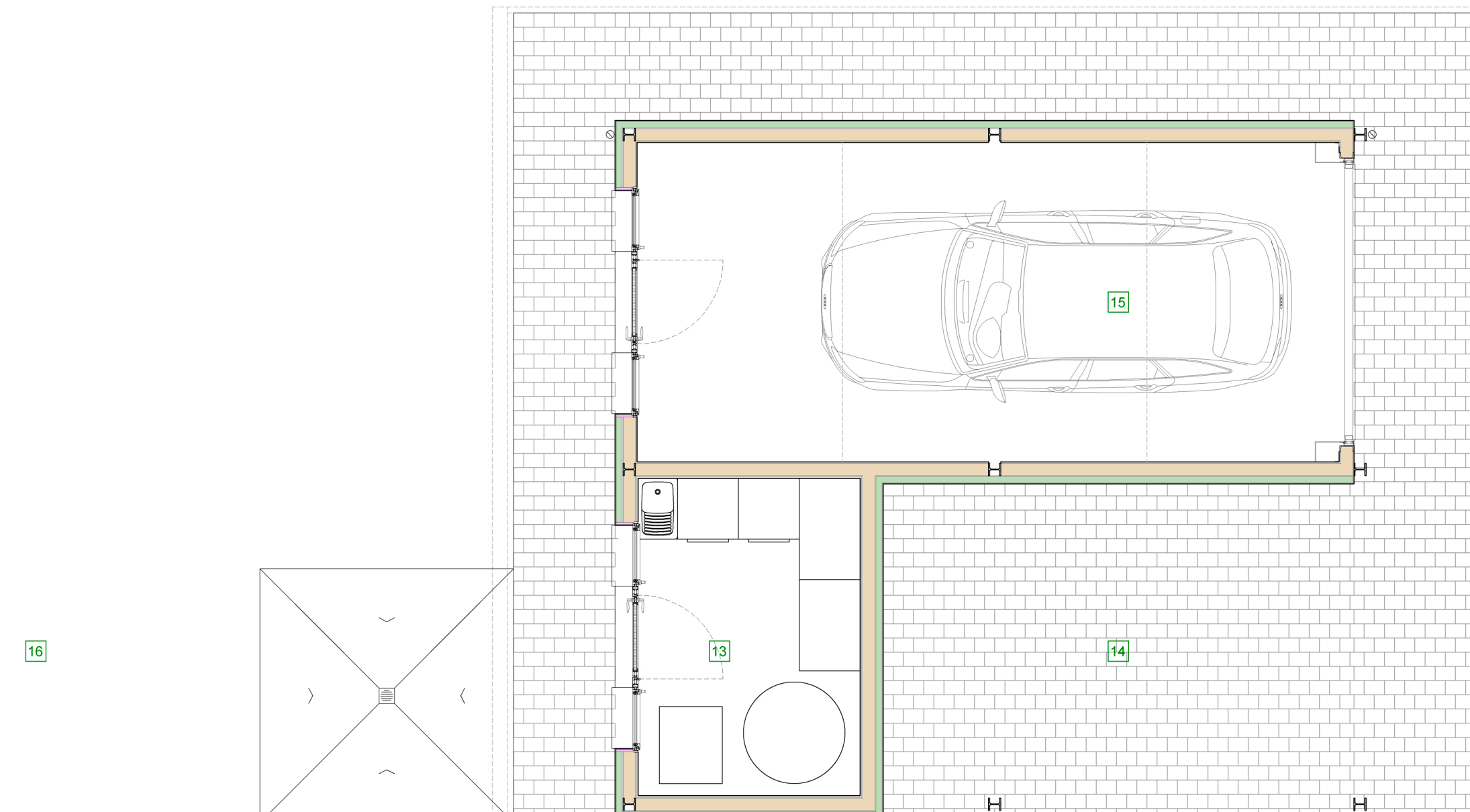

PLANTA BAJA

	SUPERFICIE UTIL CERRADA	SUPERFICIE UTIL ABIERTA
1 PORCHE DE ENTRADA		2.55 m ²
2 VESTIBULO	8.19 m ²	
3 ESCALERA Y PASO	10.92 m ²	
4 ESTAR-COMEDOR-COCINA	45.77 m ²	
5 PORCHE ESTANCIA		24.01 m ²
6 DORMITORIO 2	16.33 m ²	
7 BAÑO 2	5.28 m ²	
8 DORMITORIO 3	16.33 m ²	
9 BAÑO 3	5.28 m ²	
10 DORMITORIO 4	11.08 m ²	
11 BAÑO 4	5.28 m ²	
12 DISTRIBUIDOR	4.96 m ²	
13 LAVADERO - INSTALACIONES	6.85 m ²	
14 APARCAMIENTO CUBIERTO		15.31 m ²
15 GARAJE - APEROS	21.80 m ²	
16 PATIO DE SERVICIO		
TOTALES	158.07 m²	41.87 m²
TOTAL SUP. UTIL PLANTA BAJA	199.94 m²	

PLANTA ALTA

	SUPERFICIE UTIL CERRADA	SUPERFICIE UTIL ABIERTA
17 ESTUDIO	7.69 m ²	
18 ESTAR	14.44 m ²	
19 DORMITORIO 1	16.33 m ²	
20 BAÑO 1	5.28 m ²	
TOTAL SUP. UTIL PLANTA ALTA	43.74 m²	
TOTAL SUPERFICIE UTIL	243.68 m²	

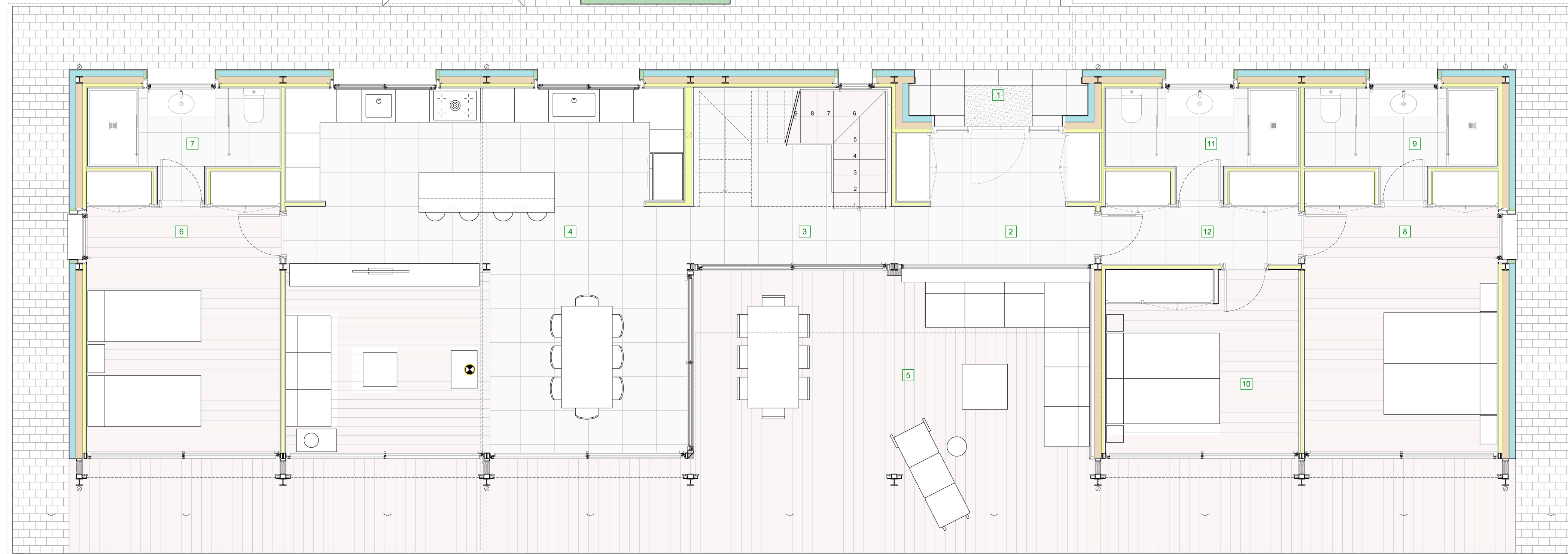

PROYECTO BASICO Y DE EJECUCION:
VIVIENDA UNIFAMILIAR "CASA LA PORTILLA"
GOBIENDES - COLUNGA - ASTURIAS

PLANO:
ARQUITECTURA
PLANTA BAJA - MOBILIARIO

PROPIETARIO:
Dña. PAULA GOMEZ PEREA

FECHA:
ABRIL 2017

SUSTITUYE AL:
SUSTITUIDO POR:
FECHA:

ARQUITECTO:
ENRIQUE PEREA ARQUITECTO S.L.P.
Calle Nírti 15 (1ºB) 33204 Gijón Tlf: 985332283 e-mail: info@enriqueperearquitecto.es

Nº **A04**
ESCALA: 1:50

EL PRESENTE DOCUMENTO ES COPIA DE SU ORIGINAL DEL QUE ES AUTOR EL ARQUITECTO D. ENRIQUE PEREA GOMEZ. SU UTILIZACIÓN TOTAL O PARCIAL, ASÍ COMO CUALQUIER REPRODUCCIÓN O CESIÓN A TERCEROS, REQUERIRÁ LA PREVIA AUTORIZACIÓN EXPRESA DE SU AUTOR QUEDANDO EN TODO CASO PROHIBIDA CUALQUIER MODIFICACIÓN UNILATERAL DEL MISMO*



LEYENDA DE ACABADOS

- 14** ADOQUIN: "PARAMO" ROMANICO 20x14x8 cm COLOR MIX SIENA
 - 1 2 3 4 12** GRES PORCELANOSA / URBATEK MORSE GREY NATURE 60x60x1 cm
ADHESIVO: BUTECH fr-one n
JUNTAS: BUTECH COLORSTUK 0-4 CEMENTO
 - 4 6 8 10** SUELOS: (EN 4 SOLO ESTAR)
GRES PORCELANOSA / PAR-KER ASCOT GREY P-R (CLASE 1) 29.4x120x1.2 cm
GRES PORCELANOSA / PAR-KER ASCOT GREY P-R (CLASE 3) 19.3x120x1.2 cm
ADHESIVO: BUTECH one-flex n
JUNTAS: BUTECH COLORSTUK RAPID N CEMENTO
 - 5** PAREDES COCINA:
GRES PORCELANOSA JAPAN MARINE 31.6x90x1 cm
GRES PORCELANOSA / NANO-KER ASCOT GREY P-R (CLASE 3) 19.3x120x1.2 cm
ADHESIVO: BUTECH one-flex n
JUNTAS: BUTECH COLORSTUK RAPID N CEMENTO
 - 7 9 11 20** SUELOS:
GRES PORCELANOSA / STONE-KER BOSTON TOPO S-R (CLASE 1) 43.5x65.9x1 cm
ADHESIVO: BUTECH fr-one n
JUNTAS: BUTECH COLORSTUK 0-4 GRIS
 - 17 18 19** PAREDES:
GRES PORCELANOSA / STONE-KER BOSTON TOPO S-R (CLASE 1) 31.6x90x0.9 cm
ADHESIVO: BUTECH fr-one n
JUNTAS: BUTECH COLORSTUK 0-4 GRIS
 - 13 15** LAMINADO PORCELANOSA AC4 STYLE 1L SOFT 19.2x126.1x07 cm
 - 13** SUELOS:
HORMIGON PULIDO
 - 13** PAREDES:
AZULEJO GRIS CLARO FORMATO 15x15 cm HASTA ALTURA DE PV
- *PELDAÑEADO DE ESCALERA EN TABLÓN DE MADERA LAMINADA DE ROBLE TEÑIDO
*RODAPÍE DE DM CHAPADO DE ROBLE TEÑIDO SECCION 70x16 mm

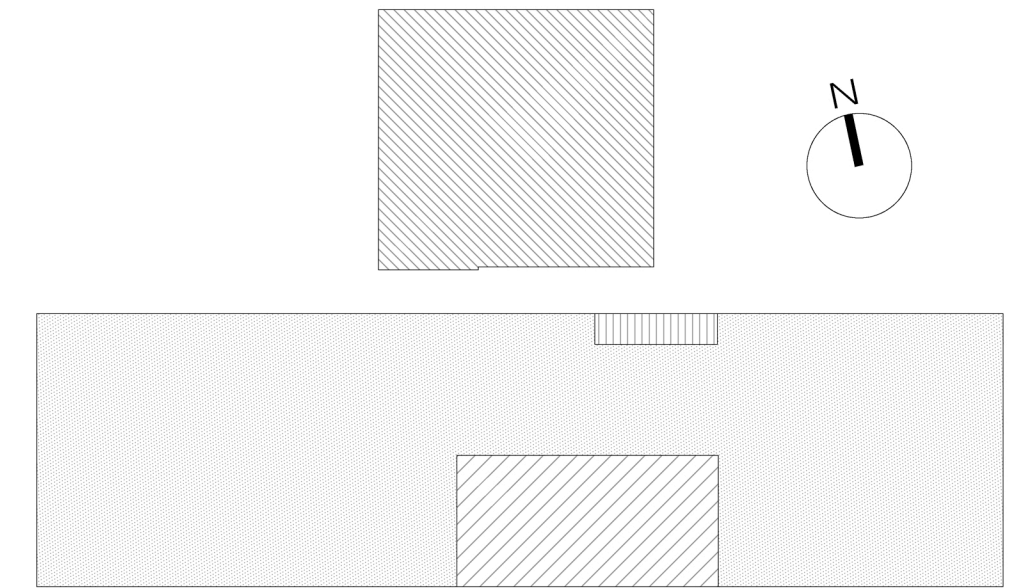

	SUP. CONSTRUIDA PLANTA BAJA	157.98 m²
	SUP. CONSTRUIDA PORCHE ESTANCIA *	24.01 m²
	SUP. CONSTRUIDA PORCHE DE ENTRADA*	2.55 m²
TOTAL SUP. CONSTRUIDA PLANTA BAJA		184.54 m²
	SUP. CONSTRUIDA PLANTA ALTA	60.69 m²
TOTAL SUP. CONSTRUIDA TOTAL VIVIENDA		245.23 m²
	SUP. CONSTRUIDA ANEXOS	49.72 m²

* SUPERFICIES COMPUTADAS AL 100%

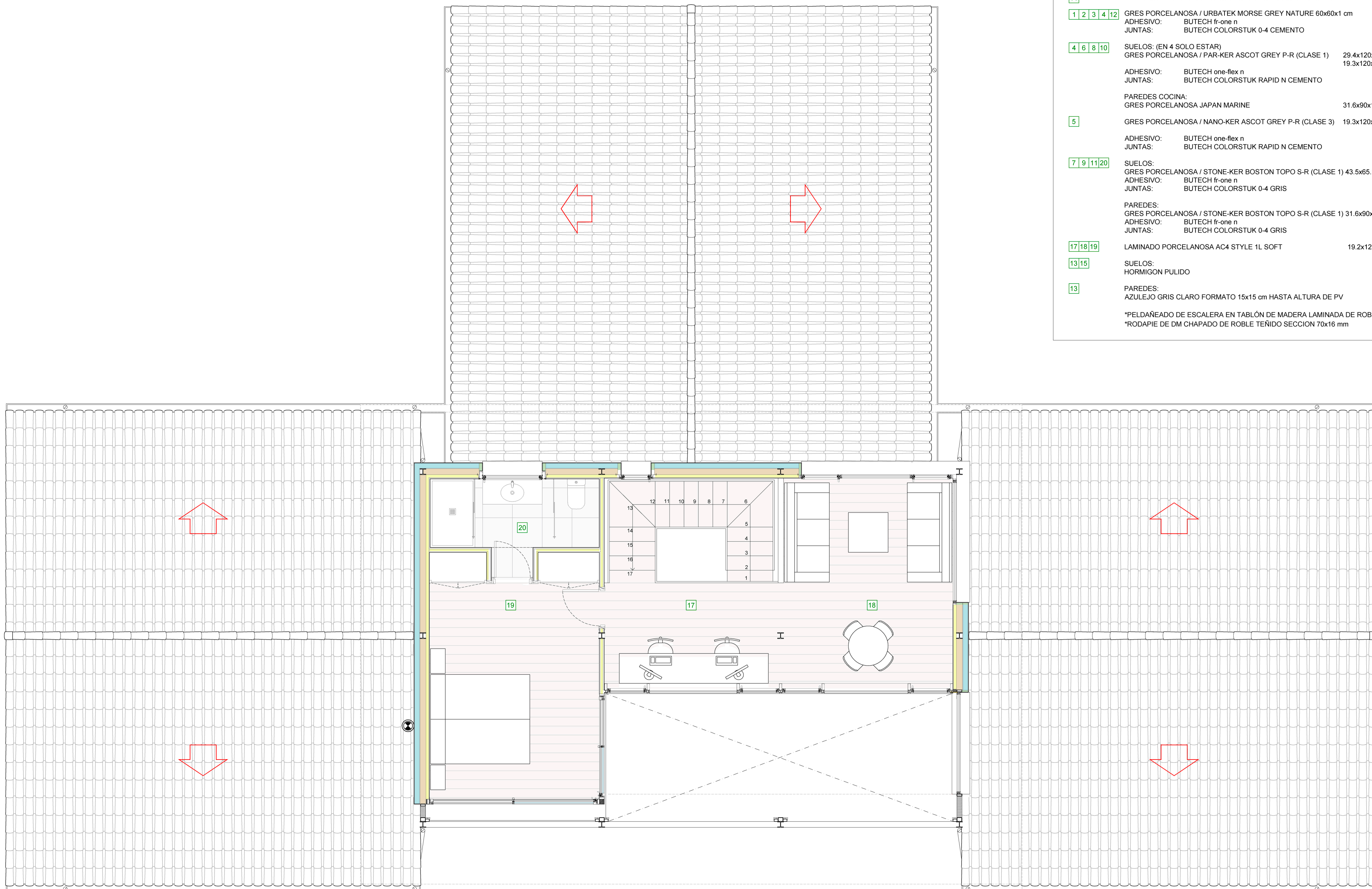

PLANTA BAJA		
	SUPERFICIE UTIL CERRADA	SUPERFICIE UTIL ABIERTA
1	PORCHE DE ENTRADA	2.55 m2
2	VESTIBULO	8.19 m2
3	ESCALERA Y PASO	10.92 m2
4	ESTAR-COMEDOR-COCINA	45.77 m2
5	PORCHE ESTANCIA	24.01 m2
6	DORMITORIO 2	16.33 m2
7	BAÑO 2	5.28 m2
8	DORMITORIO 3	16.33 m2
9	BAÑO 3	5.28 m2
10	DORMITORIO 4	11.08 m2
11	BAÑO 4	5.28 m2
12	DISTRIBUIDOR	4.96 m2
13	LAVADERO - INSTALACIONES	6.85 m2
14	APARCAMIENTO CUBIERTO	15.31 m2
15	GARAJE - APEROS	21.80 m2
16	PATIO DE SERVICIO	
TOTALES		158.07 m2
TOTAL SUP. UTIL PLANTA BAJA		199.94 m2

PLANTA ALTA		
	SUPERFICIE UTIL CERRADA	SUPERFICIE UTIL ABIERTA
17	ESTUDIO	7.69 m2
18	ESTAR	14.44 m2
19	DORMITORIO 1	16.33 m2
20	BAÑO 1	5.28 m2
TOTAL SUP. UTIL PLANTA ALTA		43.74 m2
TOTAL SUPERFICIE UTIL		243.68 m2

PROYECTO BASICO Y DE EJECUCION:
VIVIENDA UNIFAMILIAR "CASA LA PORTILLA"
 GOBIENDES - COLUNGA - ASTURIAS

PLANO:
ARQUITECTURA
 PLANTA ALTA - MOBILIARIO

PROPIETARIO:
Dña. PAULA GOMEZ PEREA

FECHA:
 ABRIL 2017

SUSTITUYE AL:
 SUSTITUIDO POR:
 FECHA:

ARQUITECTO:
ENRIQUE PEREA ARQUITECTO S.L.P.

Escala: **A05**
 ESCALA: 1:50

EL PRESENTE DOCUMENTO ES COPIA DE SU ORIGINAL DEL QUE ES AUTOR EL ARQUITECTO D. ENRIQUE PEREA GOMEZ. SU UTILIZACION TOTAL O PARCIAL, ASÍ COMO CUALQUIER REPRODUCCION O CESION A TERCEROS, REQUERIRA LA PREVIA AUTORIZACION EXPRESA DE SU AUTOR QUEDANDO EN TODO CASO PROHIBIDA CUALQUIER MODIFICACION UNILATERAL DEL MISMO*

Calle Nírt 15 (1º) 33204 Gijón Tlf: 985332283 e-mail: info@enriquepereaarquitecto.es



ALZADO SUR



ALZADO OESTE

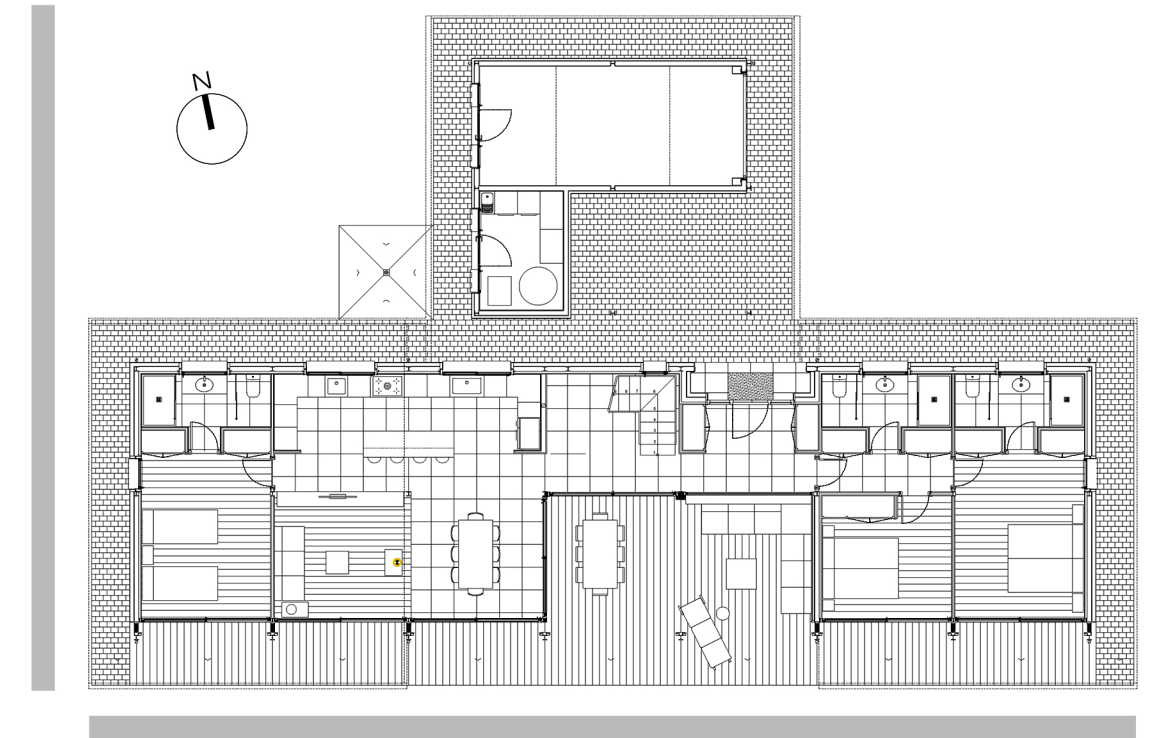

PROYECTO BASICO Y DE EJECUCION:

VIVIENDA UNIFAMILIAR "CASA LA PORTILLA"

GOBIENDES - COLUNGA - ASTURIAS

PLANO:

ARQUITECTURA

ALZADOS SUR Y OESTE

N° **A06**

ESCALA: 1:50

PROPIETARIO:
Dña. PAULA GOMEZ PEREA

FECHA:
ABRIL 2017

SUSTITUYE AL:
SUSTITUIDO POR:
FECHA:

ARQUITECTO:
ENRIQUE PEREA ARQUITECTO S.L.P.

Calle Nior 15 (1ºB) 33204 Gijón Tlf: 985332283 e-mail: info@enriquepereaarquitecto.es

"EL PRESENTE DOCUMENTO ES COPIA DE SU ORIGINAL DEL QUE ES AUTOR EL ARQUITECTO D. ENRIQUE PEREA CAVEDA. SU UTILIZACION TOTAL O PARCIAL, ASI COMO CUALQUIER REPRODUCCION O CESION A TERCEROS, REQUERIRÁ LA PREVIA AUTORIZACION EXPRESA DE SU AUTOR QUEDANDO EN TODO CASO PROHIBIDA CUALQUIER MODIFICACION UNILATERAL DEL MISMO"

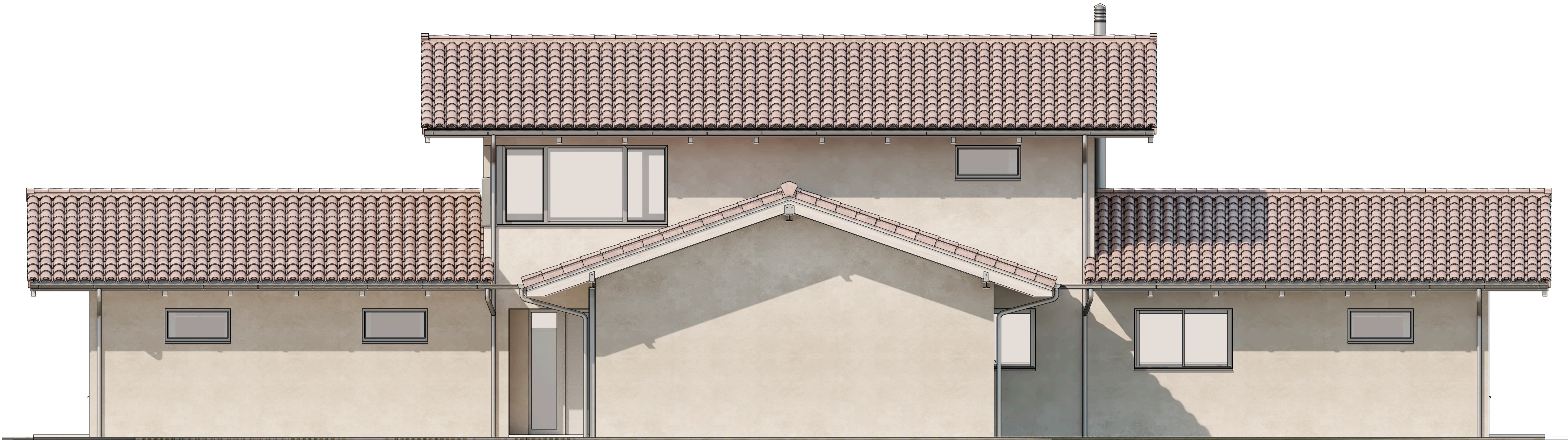

ALZADO NORTE



ALZADO ESTE

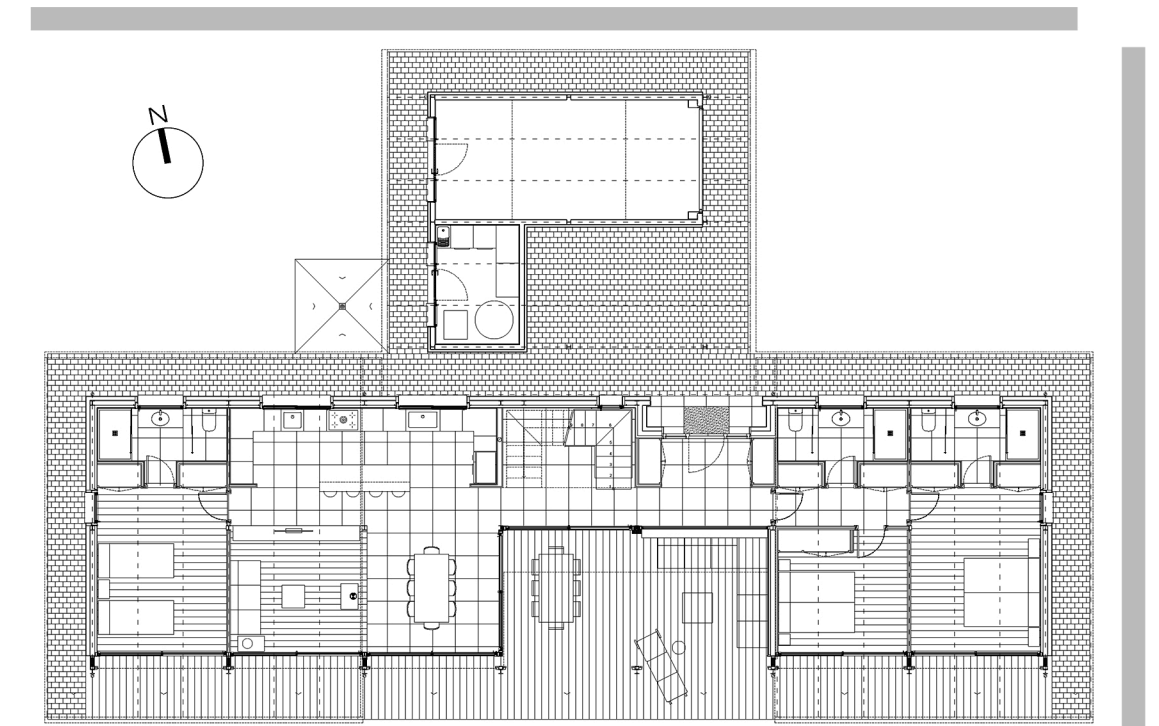

PROYECTO BASICO Y DE EJECUCION:

VIVIENDA UNIFAMILIAR "CASA LA PORTILLA"

GOBIEENDES - COLUNGA - ASTURIAS

PLANO:

ARQUITECTURA

ALZADOS NORTE Y ESTE

N° **A07**

ESCALA: 1:50

PROPIETARIO:
Dña. PAULA GOMEZ PEREA

FECHA:
ABRIL 2017

SUSTITUYE AL:
SUSTITUIDO POR:
FECHA:

ARQUITECTO:
ENRIQUE PEREA ARQUITECTO S.L.P.
Calle Níort 15 (1ºB) 33204 Gijón Tlf: 985332283 e-mail: info@enriquepereaarquitecto.es

"EL PRESENTE DOCUMENTO ES COPIA DE SU ORIGINAL DEL QUE ES AUTOR EL ARQUITECTO D. ENRIQUE PEREA CAVEDA. SU UTILIZACIÓN TOTAL O PARCIAL, ASÍ COMO CUALQUIER REPRODUCCIÓN O CESIÓN A TERCEROS, REQUERIRÁ LA PREVIA AUTORIZACIÓN EXPRESA DE SU AUTOR QUEDANDO EN TODO CASO PROHIBIDA CUALQUIER MODIFICACIÓN UNILATERAL DEL MISMO"